

UNIVERSIDAD TECNOLÓGICA DE ZINACANTEPEC

UTZIN

ESTADOS FINANCIEROS DICTAMINADOS

AL 31 DE DICIEMBRE 2016

INDICE

- OPINIÓN DE LOS AUDITORES
- ESTADO DE SITUACIÓN FINANCIERA
- ESTADO DE ACTIVIDADES
- ESTADO DE VARIACIÓN EN LA HACIENDA PÚBLICA
- ESTADO DE FLUJOS DE EFECTIVO
- ESTADO DE CAMBIOS EN LA SITUACIÓN FINANCIERA
- ESTADO ANALÍTICO DEL ACTIVO
- ESTADO ANALÍTICO DE LA DEUDA Y OTROS PASIVOS
- NOTAS A LOS ESTADOS FINANCIEROS

Toluca de Lerdo, Estado de México a 24 de Febrero de 2017.

**A LA SECRETARÍA DE LA CONTRALORÍA
DEL GOBIERNO DEL ESTADO DE MÉXICO**

**AL H. CONSEJO DE GOBIERNO DE LA
UNIVERSIDAD TECNOLÓGICA DE ZINACANTEPEC (UTZIN)**

Hemos auditado los estados financieros adjuntos de la **Universidad Tecnológica de Zinacantepec (UTZIN)** que comprenden el estado de situación financiera, el estado analítico del activo y el estado analítico de la deuda y otros pasivos al 31 de diciembre de 2015 y 2016, y los estados de actividades, el estado de variaciones en la hacienda pública, el estado de flujos de efectivo y el estado de cambios en la situación financiera correspondientes a los años terminados en dichas fechas, así como un resumen de las políticas contables significativas y otra información explicativa. Los estados financieros han sido preparados por la administración de la **Universidad Tecnológica de Zinacantepec (UTZIN)** de conformidad con las disposiciones en materia de información financiera establecidas en la Ley General de Contabilidad Gubernamental y en las bases y criterios contables establecidos en el Manual Único de Contabilidad Gubernamental para las Dependencias y Entidades Públicas del Gobierno y Municipios del Estado de México.

Responsabilidad de la Administración

La administración de la entidad es responsable de la preparación de los estados financieros adjuntos de conformidad con las reglas contables indicadas anteriormente y que se mencionan en la nota 5 a los estados financieros que se acompañan y del control interno que la administración consideró necesario para permitir la preparación de estos estados financieros libres de desviación importante debido a fraude o error.

Responsabilidad de los Auditores

Nuestra responsabilidad es expresar una opinión sobre los estados financieros adjuntos basada en nuestras auditorías. Hemos llevado a cabo nuestras auditorías de conformidad con las Normas Internacionales de Auditoría. Dichas normas exigen que cumplamos los requerimientos de la ética, así como que planeemos y ejecutemos la auditoría con el fin de obtener una seguridad razonable sobre si los estados financieros están libres de desviación importante. Una auditoría conlleva la aplicación de procedimientos para obtener evidencia de auditoría sobre los importes y la información revelada en los estados financieros. Los procedimientos seleccionados dependen del juicio del auditor, incluida la evaluación de los riesgos de desviación importante en los estados financieros debido a fraude o error. Al efectuar dicha evaluación del riesgo, el auditor tiene en cuenta el control

interno relevante para la preparación, por parte de la administración de la entidad, de los estados financieros, con el fin de diseñar los procedimientos de auditoría que sean adecuados en función de las circunstancias, y no con la finalidad de expresar una opinión sobre la eficacia del control interno establecido en el organismo. Una auditoría también incluye la evaluación de lo adecuado de las políticas contables aplicadas y de la razonabilidad de las estimaciones contables realizadas por la administración del Organismo, así como la evaluación de la presentación de los estados financieros en su conjunto. Consideramos que la evidencia de auditoría que hemos obtenido en nuestra auditoría, proporciona una base suficiente y adecuada para nuestra opinión de auditoría.

Opinión

En nuestra opinión, los estados financieros adjuntos de la **Universidad Tecnológica de Zinacantepec (UTZIN)** indicados en el primer párrafo de este informe, al 31 de diciembre de 2015 y 2016 y por los años terminados en esas fechas, han sido preparados, en todos los aspectos importantes, de conformidad con las disposiciones en materia de información financiera establecidas en la Ley General de Contabilidad Gubernamental y en las bases y criterios contables establecidos en el Manual Único de Contabilidad Gubernamental para las Dependencias y Entidades Públicas del Gobierno y Municipios del Estado de México que se señalan en la Nota 5.

Toluca, Estado de México a 24 de febrero de 2017.

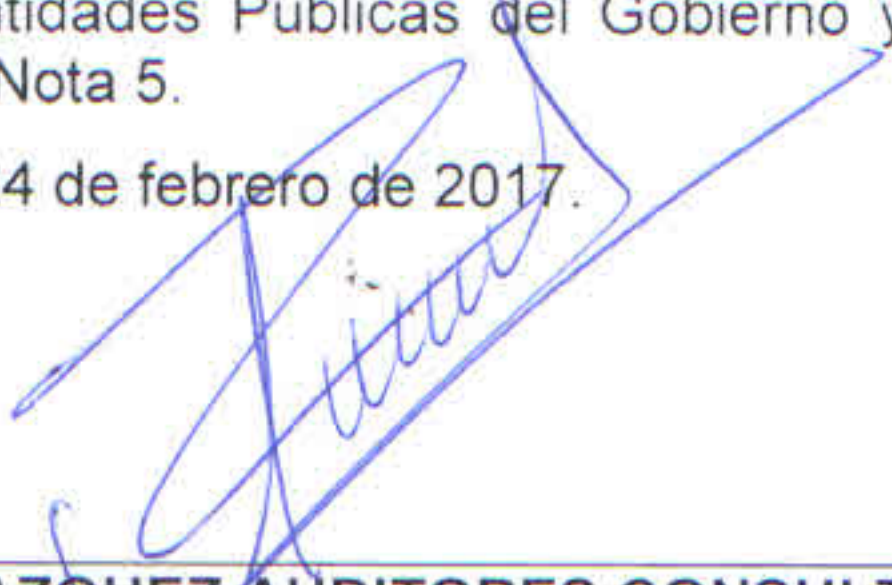
RODRIGUEZ VAZQUEZ AUDITORES CONSULTORES S.C.
MTRA. IMPTOS. VERONICA RODRIGUEZ FLORES
SOCIA DIRECTORA

UNIVERSIDAD TECNOLÓGICA DE ZINACANTEPEC
Estado de Situación Financiera
Al 31 de diciembre de 2016 y 2015
(Miles de Pesos)

CONCEPTO	Año		CONCEPTO	Año	
	2016	2015		2016	2015
ACTIVO					
Activo Circulante			PASIVO		
Efectivo y Equivalentes	969.2	26,787.0	Activo Circulante		
Derechos a Recibir Efectivo o Equivalentes	17,599.7	11,140.5	Cuentas por Pagar a Corto Plazo	13,936.8	32,621.4
Derechos a Recibir Bienes o Servicios	0.0	0.0	Documentos por Pagar a Corto Plazo	0.0	0.0
Inventarios	0.0	0.0	Porción a Corto Plazo de la Deuda Pública a Largo Plazo	0.0	0.0
Afirmaciones	0.0	0.0	Títulos y Valores a Corto Plazo	0.0	0.0
Estimación por Pérdida o Deterioro de Activos Circulantes	0.0	0.0	Pasivos Diferidos a Corto Plazo	0.0	0.0
Otros Activos Circulantes	0.0	0.0	Fondos y Bienes de Terceros en Garantía y/o Administración a Corto Plazo	0.0	0.0
Total de Activos Circulantes	18,568.9	37,927.5	Provisiones a Corto Plazo	0.0	0.0
			Otros Pasivos a Corto Plazo	0.0	0.0
Activo No Circulante			Total de Pasivos Circulantes	13,936.8	32,621.4
Inversiones Financieras a Largo Plazo	0.0	0.0	Pasivo No Circulante		
Derechos a Recibir Efectivo o Equivalentes a Largo Plazo	0.0	0.0	Cuentas por Pagar a Largo Plazo	0.0	0.0
Bienes Inmuebles, Infraestructura y Construcciones en Proceso	60,275.3	41,050.8	Documentos por Pagar a Largo Plazo	0.0	0.0
Bienes Muebles	5,976.5	2,804.2	Deuda Pública a Largo Plazo	0.0	0.0
Activos Intangibles	0.0	0.0	Pasivos Diferidos a Largo Plazo	0.0	0.0
Depreciación, Deterioro y Amortización Acumulada de Bienes	-2,194.4	-18.5	Fondos y Bienes de Terceros en Garantía y/o Administración a Largo Plazo	0.0	0.0
Activos Diferidos	0.0	0.0	Provisiones a Largo Plazo	0.0	0.0
Estimación por Pérdida o Deterioro de Activos no Circulantes	0.0	0.0	Total de Pasivos No Circulantes	0.0	0.0
Otros Activos no Circulantes	0.0	0.0	Total del Pasivo	13,936.8	32,621.4
Total de Activos No Circulantes	64,059.4	43,676.5	HACIENDA PÚBLICA/ PATRIMONIO		
Total del Activo	82,628.3	81,604.0	Hacienda Pública/Patrimonio Contribuido		
			Aportaciones	0.0	0.0
			Donaciones de Capital	0.0	0.0
			Actualización de la Hacienda Pública / Patrimonio	0.0	0.0
			Hacienda Pública/Patrimonio Generado	68,691.5	48,982.6
			Resultados del Ejercicio (Ahorro / Desahorro)	19,708.8	22,335.2
			Resultados de Ejercicios Anteriores	48,982.7	26,647.4
			Revalúos	0.0	0.0
			Reservas	0.0	0.0
			Rectificaciones de Resultados de Ejercicios Anteriores	0.0	0.0
			Exceso o Insuficiencia en la Actualización de la Hacienda Pública/Patrimonio	0.0	0.0
			Resultado por Posición Monetaria	0.0	0.0
			Resultado por Tenencia de Activos no Monetarios	0.0	0.0
			Total Hacienda Pública/ Patrimonio	68,691.5	48,982.6
			Total del Pasivo y Hacienda Pública / Patrimonio	82,628.3	81,604.0

Bajo protesta de decir verdad declaramos que los Estados Financieros y sus Notas son razonablemente correctos y responsabilidad del emisor

M. en A. FRANCISCO JAVIER SERRANO DAVILA
RECTOR

L. C. LUIS ALBERTO DIAZ GUTIERREZ
JEFE DEL DEPARTAMENTO DE ADMINISTRACIÓN Y FINANZAS

UNIVERSIDAD TECNOLÓGICA DE ZINACANTEPEC

Estado de Actividades
Del 1 de Enero al 31 de Diciembre de 2016 y 2015
(Miles de Pesos)

Concepto	2016	2015
INGRESOS Y OTROS BENEFICIOS		
Ingresos de la Gestión	.0	.0
Impuestos	.0	.0
Cuotas y Aportaciones de Seguridad Social	.0	.0
Contribuciones de Mejoras	.0	.0
Derechos	.0	.0
Productos de Tipo Corriente	.0	.0
Aprovechamientos de Tipo Corriente	.0	.0
Ingresos por Venta de Bienes y Servicios	.0	.0
Ingresos no Comprendidos en las Fracciones de la Ley de Ingresos Causados en Ejercicios Fiscales Anteriores	.0	.0
Pendientes de Liquidación o Pago	.0	.0
Participaciones, Aportaciones, Transferencias, Asignaciones, Subsidios y Otas	10,572.6	34,125.0
Ayudas		
Participaciones y Aportaciones	.0	.0
Transferencia, Asignaciones, Subsidios y Otras Ayudas	10,572.6	34,125.0
Otros Ingresos y Beneficios	25,598.5	75.4
Ingresos Financieros	604.0	58.4
Incremento por Variación de Inventarios	.0	.0
Disminución del Exceso de Estimaciones por Pérdida o Deterioro u Obsolescencia	.0	.0
Disminución del Exceso de Provisiones	.0	.0
Otros Ingresos y Beneficios Varios	24,994.5	17.0
Total de Ingresos y Otros Beneficios	36,171.1	34,200.4
GASTOS Y OTRAS PÉRDIDAS		
Gastos de Funcionamiento	12,564.1	8,618.7
Servicios Personales	5,938.4	5,380.9
Materiales y Suministros	2,416.2	831.7
Servicios Generales	4,209.5	2,406.1
Transferencia, Asignaciones, Subsidios y Otras Ayudas	169.5	.0
Transferencias Internas y Asignaciones al Sector Público	.0	.0
Transferencias al Resto del Sector Público	.0	.0
Subsidios y Subvenciones	.0	.0
Ayudas Sociales	169.5	.0
Pensiones y Jubilaciones	.0	.0
Transferencias a Fideicomisos, Mandatos y Contratos Análogos	.0	.0
Transferencias a la Seguridad Social	.0	.0
Donativos	.0	.0
Transferencias al Exterior	.0	.0
Participaciones y Aportaciones	.0	.0
Participaciones	.0	.0
Aportaciones	.0	.0
Convenios	.0	.0
Intereses, Comisiones y Otros Gastos de la Deuda Pública	.0	.0
Intereses de la Deuda Pública	.0	.0
Comisiones de la Deuda Pública	.0	.0
Gastos de la Deuda Pública	.0	.0
Costo por Coberturas	.0	.0
Apoyos Financieros	.0	.0
Otros Gastos y Pérdidas Extraordinarias	2,815.5	246.5
Estimaciones, Depreciaciones, Deterioros, Obsolescencia y Amortizaciones	2,175.9	18.5
Provisiones	.0	.0
Disminución de Inventarios	.0	.0
Aumento por Insuficiencia de Estimaciones por Pérdida o Deterioro y Obsolescencia	.0	.0
Aumento por Insuficiencia de Provisiones	.0	.0
Otros Gastos	639.6	228.0
Inversión Pública	913.2	3,000.0
Inversión Pública no Capitalizable	913.2	3,000.0
Total de Gastos y Otras Pérdidas	16,462.3	11,865.2
Resultados del Ejercicio (Ahorro/Desahorro)	19,708.8	22,335.2

Bajo protesta de decir verdad declaramos que los Estados Financieros y sus Notas son razonablemente correctos y responsabilidad del emisor.

M. en A. FRANCISCO JAVIER SERRANO DAVILA
RECTOR

L.C. LUIS ALBERTO DÍAZ GUTIERREZ
JEFE DEL DEPARTAMENTO DE ADMINISTRACION Y
FINANZAS

UNIVERSIDAD TECNOLÓGICA DE ZINACANTEPEC

Estado de Variación en la Hacienda Pública

Del 1 de enero al 31 de diciembre de 2016

(Miles de pesos)

Concepto	Hacienda Pública/Patrimonio Contribuido	Hacienda Pública/Patrimonio Generado de Ejercicios Anteriores	Hacienda Pública/Patrimonio Generado del Ejercicio	Ajustes por Cambios de Valor	TOTAL
Hacienda Pública/Patrimonio Neto Final del Ejercicio 2014	.0	.0	26,647.4	.0	26,647.4
Patrimonio Neto Inicial Ajustado del Ejercicio 2015	.0	.0	.0	.0	.0
Aportaciones	.0	.0	.0	.0	.0
Donaciones de Capital	.0	.0	.0	.0	.0
Actualización de la Hacienda Pública/Patrimonio	.0	.0	.0	.0	.0
Variaciones de la Hacienda Pública/Patrimonio Neto del Ejercicio 2015		26,647.4	-4,312.2	.0	22,335.2
Resultados del Ejercicio (Ahorro/Desahorro)		26,647.4	22,335.2	.0	22,335.2
Resultados de Ejercicios Anteriores		.0	-26,647.4	.0	.0
Revaluos		0	0	0	0
Reservas		0	0	0	0
Hacienda Pública/Patrimonio Neto Final del Ejercicio 2015	.0	26,647.4	22,335.2	.0	48,982.6
Cambios en la Hacienda Pública/Patrimonio Neto del Ejercicio 2016					
Aportaciones	.0	.0	.0	.0	.0
Donaciones de Capital	.0	.0	.0	.0	.0
Actualización de la Hacienda Pública/Patrimonio	.0	.0	.0	.0	.0
Variaciones de la Hacienda Pública/Patrimonio Neto del Ejercicio 2016		22,335.3	19,708.8	.0	19,708.9
Resultados del Ejercicio (Ahorro/Desahorro)		22,335.3	19,708.8	.0	19,708.8
Resultados de Ejercicios Anteriores		0	0	0	0
Revaluos		0	0	0	0
Reservas		0	0	0	0
Saldo Neto en la Hacienda Pública / Patrimonio 2016	.0	48,982.7	19,708.8	.0	68,691.5

Bajo protesta de decir verdad declaramos que los Estados Financieros y sus Notas son razonablemente correctos y responsabilidad del emisor

M. en A. FRANCISCO JAVIER SERRANO DAVILA
RECTOR

L.C. LUIS ALBERTO DÍAZ GUTIERREZ
JEFE DEL DEPARTAMENTO DE ADMINISTRACIÓN Y FINANZAS

UNIVERSIDAD TECNOLÓGICA DE ZINACANTEPEC
 Estado de Flujos de Efectivo
 Del 1 de Enero al 31 de Diciembre de 2016 y 2015
 (Miles de Pesos)

Concepto	2016	2015
Flujos de Efectivo de las Actividades de Operación		
Origen	36,171.1	34,200.4
Impuestos	0	0
Cuotas y Aportaciones de Seguridad Social	0	0
Contribuciones de mejoras	0	0
Derechos	0	0
Productos de Tipo Corriente	604.0	0
Aprovechamientos de Tipo Corriente	0	0
Ingresos por Venta de Bienes y Servicios	0	0
Ingresos no Comprendidos en las Fracciones de la Ley de Ingresos Causados en Ejercicios Fiscales	0	0
Anteriores Pendientes de Liquidación o Pago	0	0
Participaciones y Aportaciones	0	0
Transferencias, Asignaciones y Subsidios y Otras Ayudas	10,572.6	34,125.0
Otros Orígenes de Operación	24,994.5	75.4
Aplicación	16,462.3	11,865.2
Servicios Personales	5,938.4	5,380.9
Materiales y Suministros	2,416.2	831.7
Servicios Generales	4,209.5	2,406.1
Transferencias Internas y Asignaciones al Sector Público	0	0
Transferencias al resto del Sector Público	0	0
Subsidios y Subvenciones	0	0
Ayudas Sociales	169.5	0
Pensiones y Jubilaciones	0	0
Transferencias a Fideicomisos, Mandatos y Contratos Análogos	0	0
Transferencias a la Seguridad Social	0	0
Donativos	0	0
Transferencias al Exterior	0	0
Participaciones	0	0
Aportaciones	0	0
Convenios	0	0
Otras Aplicaciones de Operación	3,728.7	3,246.5
Flujos Netos de Efectivo por Actividades de Operación	19,708.8	22,335.2
Flujos de Efectivo de las Actividades de Inversión		
Origen	2,175.9	328.5
Bienes Inmuebles, Infraestructura y Construcciones en Proceso	0	0
Bienes Muebles	2,175.9	18.5
Otros Orígenes de Inversión	0	310.0
Aplicación	29,018.0	36,783.8
Bienes Inmuebles, Infraestructura y Construcciones en Proceso	19,184.5	23,090.8
Bienes Muebles	3,374.3	2,598.3
Otras Aplicaciones de Inversión	6,459.2	11,094.7
Flujos Netos de Efectivo por Actividades de Inversión	-26,842.1	-36,455.3
Flujo de Efectivo de las Actividades de Financiamiento		
Origen	0	14,146.3
Endeudamiento Neto	0	0
Interno	0	0
Externo	0	0
Otros Orígenes de Financiamiento	0	14,146.3
Aplicación	18,684.6	0
Servicios de la Deuda	0	0
Interno	0	0
Externo	0	0
Otras Aplicaciones de Financiamiento	18,684.6	0
Flujos Netos de Efectivo por Actividades de Financiamiento	-18,684.6	14,146.3
Incremento/Disminución Neta en el Efectivo y Equivalentes al Efectivo	-25,817.8	26.2
Efectivo y Equivalentes al Efectivo al Inicio del Ejercicio	26,787.0	26,760.8
Efectivo y Equivalentes al Efectivo al final del Ejercicio	969.2	26,787.0

Bajo protesta de decir verdad declaramos que los Estados Financieros y sus Notas son razonablemente correctos y responsabilidad del emisor.

M. en A. FRANCISCO JAVIER SERRANO DAVILA
 RECTOR

L.C. LUIS ALBERTO DÍAZ GUTIERREZ
 JEFE DEL DEPARTAMENTO DE ADMINISTRACION Y
 FINANZAS

UNIVERSIDAD TECNOLÓGICA DE ZINACANTEPEC
Estado de Cambios en la Situación Financiera
Del 1 de Enero al 31 de Diciembre de 2016
(Miles de Pesos)

Concepto	Origen	Aplicación
ACTIVO	27,993.7	29,018.0
Activo Circulante	25,817.8	6,459.2
Efectivo y Equivalentes	25,817.8	.0
Derechos a Recibir Efectivo o Equivalentes	.0	6,459.2
Derechos a Recibir Bienes o Servicios	.0	.0
Inventarios	.0	.0
Almacenes	.0	.0
Estimación por Pérdida o Deterioro de Activos Circulantes	.0	.0
Otros Activos Circulantes	.0	.0
Activo No circulante	2,175.9	22,558.8
Inversiones Financieras a Largo Plazo	.0	.0
Derechos a Recibir Efectivo o Equivalentes a Largo Plazo	.0	.0
Bienes Inmuebles, Infraestructura y Construcciones en Proceso	.0	19,184.5
Bienes Muebles	.0	3,374.3
Activos Intangibles	.0	.0
Depreciación, Deterioro y Amortización Acumulada de Bienes	2,175.9	.0
Activos Diferidos	.0	.0
Estimación por Pérdida o Deterioro de Activos no Circulantes	.0	.0
Otros Activos no Circulantes	.0	.0
PASIVO	.0	18,684.6
Pasivo Circulante	.0	18,684.6
Cuentas por Pagar a Corto Plazo	.0	18,684.6
Documentos por Pagar a Corto Plazo	.0	.0
Porción a Corto Plazo de la Deuda Pública a Largo Plazo	.0	.0
Títulos y Valores a Corto Plazo	.0	.0
Pasivos Diferidos a Corto Plazo	.0	.0
Fondos y Bienes de Terceros en Garantía y/o Administración a Corto Plazo	.0	.0
Provisiones a Corto Plazo	.0	.0
Otros Pasivos a Corto Plazo	.0	.0
Pasivo No Circulante	.0	.0
Cuentas por Pagar a Largo Plazo	.0	.0
Documentos por Pagar a Largo Plazo	.0	.0
Deuda Pública a Largo Plazo	.0	.0
Pasivos Diferidos a Largo Plazo	.0	.0
Fondos y Bienes de Terceros en Garantía y/o en Administración a Largo Plazo	.0	.0
Provisiones a Largo Plazo	.0	.0
HACIENDA PÚBLICA/PATRIMONIO	22,335.3	2,626.4
Hacienda Pública/Patrimonio Contribuido	.0	.0
Aportaciones	.0	.0
Donaciones de Capital	.0	.0
Actualización de la Hacienda Pública/Patrimonio	.0	.0
Hacienda Pública/Patrimonio Generado	22,335.3	2,626.4
Resultados del Ejercicio (Ahorro/Desahorro)	.0	2,626.4
Resultados de Ejercicios Anteriores	22,335.3	.0
Revalúos	.0	.0
Reservas	.0	.0
Rectificaciones de Resultados de Ejercicios Anteriores	.0	.0
Exceso o insuficiencia en la Actualización de la Hacienda Pública/Patrimonio	.0	.0
Resultado por Posición Monetaria	.0	.0
Resultado por Tenencia de Activos no Monetarios	.0	.0

Bajo protesta de decir verdad declaramos que los Estados Financieros y sus Notas son razonablemente correctos y responsabilidad del emisor.

M. en A. FRANCISCO JAVIER SERRANO DAVILA
RECTOR

L.C. LUIS ALBERTO DÍAZ GUTIERREZ
**JEFE DEL DEPARTAMENTO DE
ADMINISTRACIÓN Y FINANZAS**

UNIVERSIDAD TECNOLÓGICA DE ZINACANTEPEC

Estado Analítico del Activo
Del 1 de enero al 31 de diciembre de 2016
(Miles de Pesos)

Concepto	Saldo Inicial	Cargos del Periodo	Abonos del Periodo	Saldo Final	Variación del Periodo
	1	2	3	4 = (1+2-3)	(4-1)
ACTIVO	81,604.0	29,018.0	27,993.7	82,628.3	1,024.3
Activo Circulante	37,927.5	6,459.2	25,817.8	18,568.9	-19,358.6
Efectivo y Equivalentes	26,787.0	.0	25,817.8	969.2	-25,817.8
Derechos a Recibir Efectivo o Equivalentes	11,140.5	6,459.2	.0	17,599.7	6,459.2
Derechos a Recibir Bienes o Servicios	.0	.0	.0	.0	.0
Inventarios	.0	.0	.0	.0	.0
Almacenes	.0	.0	.0	.0	.0
Estimación por Pérdida o Deterioro de Activos Circulantes	.0	.0	.0	.0	.0
Otros Activos Circulantes	.0	.0	.0	.0	.0
Activo No Circulante	43,676.5	22,558.8	2,175.9	64,059.4	20,382.9
Inversiones Financieras a Largo Plazo	.0	.0	.0	.0	.0
Derechos a Recibir Efectivo o Equivalentes a Largo Plazo	.0	.0	.0	.0	.0
Bienes Inmuebles, Infraestructura y Construcciones en Proceso	41,090.8	19,184.5	.0	60,275.3	19,184.5
Bienes Muebles	2,604.2	3,374.3	.0	5,978.5	3,374.3
Activos Intangibles	.0	.0	.0	.0	.0
Depreciación, Deterioro y Amortización Acumulada de Bienes	-18.5	.0	2,175.9	-2,194.4	-2,175.9
Activos Diferidos	.0	.0	.0	.0	.0
Estimación por Pérdida o Deterioro de Activos no Circulantes	.0	.0	.0	.0	.0
Otros Activos no Circulantes	.0	.0	.0	.0	.0

Bajo protesta de decir verdad declaro que los Estados Financieros y sus Notas son razonablemente correctos y responsabilidad del emisor

M. en A. FRANCISCO JAVIER SERRANO DAVILA
RECTOR

L.C. LUIS ALBERTO DÍAZ GUTIERREZ
JEFE DEL DEPARTAMENTO DE ADMINISTRACION Y FINANZAS

UNIVERSIDAD TECNOLÓGICA DE ZINACANTEPEC

Estado Analítico de la Deuda y Otros Pasivos

Del 1 de enero al 31 de diciembre de 2016

(Miles de Pesos)

Denominación de las Deudas	Moneda de Contratación	Institución o País Acreedor	Saldo Inicial del Periodo	Saldo Final del Periodo
DEUDA PÚBLICA				
Deuda Interna				
Corto Plazo				
Instituciones de Crédito			.0	.0
Títulos y Valores			.0	.0
Arrendamientos Financieros			.0	.0
Deuda Externa				
Organismos Financieros Internacionales			.0	.0
Deuda Bilateral			.0	.0
Títulos y Valores			.0	.0
Arrendamientos Financieros			.0	.0
Subtotal a Corto Plazo			.0	.0
Deuda Interna				
Largo Plazo				
Instituciones de Crédito			.0	.0
Títulos y Valores			.0	.0
Arrendamientos Financieros			.0	.0
Deuda Externa				
Organismos Financieros Internacionales			.0	.0
Deuda Bilateral			.0	.0
Títulos y Valores			.0	.0
Arrendamientos Financieros			.0	.0
Subtotal a Largo Plazo			.0	.0
Otros Pasivos				
			32,621.4	13,936.8
Total de Deuda y Otros Pasivos			32,621.4	13,936.8

Bajo protesta de decir verdad declaramos que los Estados Financieros y sus Notas son razonablemente correctos y responsabilidad del emisor

M. en A. FRANCISCO JAVIER SERRANO DAVILA
RECTOR

L.C. LUIS ALBERTO DIAZ GUTIERREZ
JEFE DEL DEPARTAMENTO DE ADMINISTRACION Y FINANZAS

UNIVERSIDAD TECNOLÓGICA DE ZINACANTEPEC

NOTAS A LOS ESTADOS FINANCIEROS

31 de diciembre de 2016 y 2015

NOTAS DE DESGLOCE:

1. ESTADO DE SITUACIÓN FINANCIERA

ACTIVO

- Efectivo y Equivalentes

El efectivo está constituido por moneda de curso legal, se encuentra a su valor nominal, y se integra como sigue:

	2016	2015
Fondo fijo de caja chica:	\$ -	\$ 10.0
	<u>\$ 0</u>	<u>\$ 10.0</u>

INSTITUCIÓN FINANCIERA	No. CUENTA		2016		2015
BANCOMER	127	\$	9.3	\$	120.2
BANCOMER	860 FAM	\$.7	\$	1,681.6
BANCOMER	643 Subsidio Estatal	\$	652.8	\$	2,007.4
BANAMEX	479 Ingresos propios	\$	257.0	\$	914.6
BANAMEX	503 FAM 2015	\$	35.6	\$	22,053.2
BANCOMER	544 programa DELFIN	\$	3.6	\$	-
BANCOMER	221 Operativa Federal	\$	10.2	\$	-
	Total Bancos	\$	969.2	\$	26,777.0

El saldo al 31 de diciembre de 2016 es este rubro es de 969.2 miles de pesos.

- **Derecho a Recibir Efectivo o Equivalente**

Concentra los derechos a favor de la Universidad por inversiones financieras, deudores diversos, contra recibos de subsidios y está integrada por:

INVERSIONES FINANCIERAS A CORTO PLAZO			2016		2015
BANCOMER	643	\$	-	\$	2,007.0
BANCOMER	127	\$	-	\$	4,014.0
BANCOMER	860	\$	904.8	\$	5,017.6
BANAMEX	479	\$	1,455.5		-
BANAMEX	503	\$	15,161.2		-
Total de Inversiones Financieras a corto plazo		\$	17,521.5	\$	\$ 11,038.6

Cuenta	Concepto		2016		2015
Cuentas por cobrar a corto plazo	Gobierno de Estado de México	\$	0.0	\$	61.2
Deudores Diversos por cobrar a corto plazo	Gastos a Comprobar	\$	2.7	\$	0.0
	Subsidio al Empleo	\$	75.5	\$	40.7
	Total	\$	78.2	\$	101.9

El saldo al 31 de diciembre de 2016 en este rubro es de 17 millones 599.7 miles de pesos.

- **Bienes Inmuebles, Inmuebles e Intangibles**

Bienes Inmuebles, Infraestructura y Construcciones en Proceso

Concepto		2016		2015
Construcciones en Proceso				
Laboratorio FAM 2014	\$	3,899.2	\$	16,090.8
Centro de documentación FAM 2015	\$	21,762.0	\$	25,000.0
Edificios No Habitacionales				
Edificio Unidad de Docencia 2 niveles	\$	24,974.5	\$	-
Edificio Laboratorio Pesado	\$	9,639.6		-
Total del bienes inmuebles	\$	60,275.3	\$	41,090.8

- **Bienes muebles**

En concordancia con el postulado básico de valuación, los bienes muebles, es decir equipo de laboratorio, mobiliario y equipo, vehículos entre otros, se registran a su costo de adquisición, o bien a su valor estimado razonablemente o de un bien similar por el área administrativa correspondiente o al de avalúo, en caso de que sean producto de una donación, expropiación, adjudicación o dación en pago, aun cuando no se cuente con la factura o documento original que ampare la propiedad del bien, e incluso de encuentren en trámite de regularización de la propiedad. En todos los casos se deberán incluir los gastos y costos relacionados con su adquisición, así como el impuesto al valor agregado excepto cuando se trate de organismos sujetos a un régimen fiscal distinto al de no contribuyentes.

Este rubro se integra de la siguiente manera:

Concepto		2016		2015
Mobiliario y equipo de administración	\$	502.2	\$	222.2
Mobiliario y equipo Educativo y Recreativo	\$	156.1		
Equipo e instrumental médico y de laboratorio	\$	4,392.1	\$	1,840.1
Vehículos y Equipo de transporte	\$	928.1	\$	541.9
Total del bienes muebles	\$	5,978.5	\$	2,604.2

- **Depreciación, Deterioro y Amortización Acumulada de Bienes**

La depreciación representa la parte estimada de la capacidad de los bienes muebles que se han consumido durante un periodo, su fin es de índole informativo. El registro contable de la depreciación tiene por objeto reconocer la pérdida del valor de un bien que pueda originarse por obsolescencia, desgaste o deterioro ordinario, defectos de fabricación, falta de uso, insuficiencia, entre otros.

La depreciación se calcula, a partir del mes siguiente al de su adquisición. Los porcentajes de depreciación en el ejercicio 2016, de acuerdo con el Manual Único de Contabilidad Gubernamental para las Dependencias y Entidades Públicas del Gobierno y Municipios del Estado de México fueron las siguientes:

Bienes	% Anual	Vida Útil
Vehículos	10%	10 años
Equipo de Computo	20%	5 años
Mobiliario y equipo de oficina	3%	33.3 años
Edificio	2%	50 años
Maquinaria	10%	10 años
El resto	10%	10 años

El saldo de la depreciación acumulada al 31 de diciembre de 2016 se detalla a continuación:

DEPRECIACIÓN ACUMULADA				
Concepto		2016		2015
Mobiliario y equipo de administración	\$	-	\$	1.9
Equipo de Cómputo		251.6		
Equipo e instrumental médico y de laboratorio	\$	206.3	\$	6.9
Vehículos y Equipo de Transporte	\$	63.9	\$	9.7
Depreciación edificio Docencia 2do nivel	\$	1,311.1	\$	-
Depreciación Edificio Laboratorio	\$	361.5	\$	-
Total	\$	2,194.4	\$	18.5

Otros Activos

No aplicable para las operaciones de la Universidad al 31 de diciembre de 2016.

PASIVO

- Cuentas por pagar a corto plazo

El saldo de este rubro por 13 millones 977.2 miles de pesos, se integra de la siguiente manera:

Cuenta	Concepto		2016		2015
Proveedores por pagar a Corto Plazo		\$	1,024.6	\$	3,698.9
Retenciones y contribuciones por pagar a corto plazo	Impuestos y retenciones por pagar	\$	294.5	\$	383.2
Otras cuentas por Pagar a Corto Plazo	Construcciones en proceso	\$	12,617.7	\$	28,539.3
Total cuentas por pagar a corto plazo		\$	13,936.8	\$	32,621.4

2. ESTADO DE ACTIVIDADES

Los ingresos que se generaron, se detallan a continuación

Concepto		2016		2015
Ingresos de gestión participaciones, aportaciones, transferencias, asignaciones, subsidios y otras ayudas	\$	10,572.6	\$	
Estatal	\$	7,003.6	\$	5,749.2
Federal	\$	3,479.5	\$	3,375.8
Programa Delfin	\$	89.6		25,000.0
Utilidades y Rendimientos	\$	604.0		
Otros ingresos y beneficios varios		24,994.5		75.4
Total ingresos	\$	36,171.1	\$	34,200.4

- **Gastos y Otras Pérdidas**

Concepto		2016		2015
Gastos de Funcionamiento				
Servicios personales	\$	5,938.4	\$	5,380.9
Materiales y suministros	\$	2,416.2	\$	831.7
Servicios generales	\$	4,209.5	\$	2,406.1
Total de gastos de funcionamiento	\$	12,564.1	\$	8,618.7
Bienes muebles e intangibles		953.5		3,000.0
Otro gastos y perdidas extraordinarias		2,815.5		246.5
Transferencias y Asignaciones Subsidios y otras Ayudas		169.5		
Total de Gastos y otras Pérdidas	\$	3,938.5	\$	3,493.0
TOTAL DE GASTOS	\$	16,502.6	\$	11,865.2

3. ESTADO DE VARIACIÓN EN LA HACIENDA PÚBLICA

Integrado por aportaciones en efectivo o en especie que el Gobierno del Estado de México ha hecho a la Universidad, por los subsidios otorgados para la adquisición de bienes y servicios, así como el resultado de las operaciones del presente ejercicio y el anterior

El patrimonio es generado de la siguiente manera

Concepto		2016		2015
Resultado del ejercicio Ahorro / Desahorro	\$	19,708.8	\$	22,335.2
Resultado de ejercicios anteriores	\$	48,982.7	\$	26,647.4
Total	\$	68,691.5	\$	48,982.6

4. ESTADO DE FLUJO DE EFECTIVO

Efectivo y Equivalentes

El análisis de los saldos inicial y final del ejercicio que figuran en la última parte del Estado de Flujo de Efectivo en la cuenta de efectivo y equivalentes es como sigue:

		2016		2015
Efectivo en Bancos – Tesorería	\$	969.2	\$	26,787.0
Total de Efectivo y Equivalentes	\$	969.2	\$	26,787.0

5. CONCILIACION DE FLUJOS

Conciliación de los Flujos de Efectivo Netos de las Actividades de Operaciones y la cuenta de Ahorro/Desahorro antes de Rubros Extraordinarios.

	2016	2015
Flujos Netos de Efectivo por Actividades de Operación	19,708.8	22,335.2
Flujos Netos de Efectivo por Actividades de Inversión	-26,842.1	-36,455.3
Flujos Netos de Efectivo por Actividades de Financiamiento	-18,684.6	14,146.3
Incremento/Disminución Neta en el Efectivo Equivalente al Efectivo	-25,817.8	26.2
Efectivo Equivalente al Efectivo al Inicio del Efectivo	26,787.0	26,760.8
Efectivo Equivalente al Efectivo al Final del Efectivo	969.2	26,787.0

Conciliaciones entre los Ingresos Presupuestarios y Contables, así como entre los Egresos Presupuestarios y los Gastos Contables, correspondientes del 01 de enero al 31 de diciembre 2016.

UNIVERSIDAD TECNOLÓGICA DE ZINACANTEPEC		
Conciliación entre los Ingresos Presupuestarios y Contables		
Correspondiente Del 1 de Enero de 2016 al 31 de Diciembre de 2016		
(Miles de Pesos)		
1. Ingresos Presupuestarios		40,885.7
2. Más ingresos contables no presupuestarios		0.0
Incremento por variación de inventarios		
Disminución del Exceso de Estimaciones por pérdida o deterioro u obsolescencia		
Disminución del exceso de provisiones		
Otros ingresos y beneficios varios		
Otros ingresos contables no presupuestarios		
3. Menos ingresos presupuestarios no contables		4,714.6
Productos de capital		
Aprovechamientos capital		
Ingresos derivados de financiamientos	4,458.0	
Otros ingresos presupuestarios no contables	256.6	
4. Ingresos Contables (4 = 1 + 2 - 3)		36,171.1

Conciliaciones entre los Ingresos Presupuestarios y Contables, así como entre los Egresos Presupuestarios y los Gastos Contables, correspondientes del 01 de enero al 31 de diciembre 2016.

UNIVERSIDAD TECNOLÓGICA DE ZINACANTEPEC		
Conciliación entre los Ingresos Presupuestarios y Contables		
Correspondiente Del 1 de Enero de 2016 al 31 de Diciembre de 2016		
(Miles de Pesos)		
1. Ingresos Presupuestarios		40,885.7
2. Más ingresos contables no presupuestarios		0.0
Incremento por variación de inventarios		
Disminución del Exceso de Estimaciones por pérdida o deterioro u obsolescencia		
Disminución del exceso de provisiones		
Otros ingresos y beneficios varios		
Otros ingresos contables no presupuestarios		
3. Menos ingresos presupuestarios no contables		4,714.6
Productos de capital		
Aprovechamientos capital		
Ingresos derivados de financiamientos	4,458.0	
Otros ingresos presupuestarios no contables	256.6	
4. Ingresos Contables (4 = 1 + 2 - 3)		36,171.1

Conciliaciones entre los Egresos Presupuestarios y los Gastos Contables, correspondientes del 01 de enero al 31 de diciembre 2016.

UNIVERSIDAD TECNOLÓGICA DE ZINACANTEPEC		
Conciliación entre los Egresos Presupuestarios y los Gastos contables		
Correspondiente Del 1 de Enero de 2016 al 31 de Diciembre de 2016		
(Miles de Pesos)		
1.- Total de egresos (presupuestarios)		58,812.3
2.- Menos egresos presupuestarios no contables		45,165.5
Mobiliario y equipo de administración		
Mobiliario y equipo educacional y recreativo	156.1	
Equipo e instrumental médico y de laboratorio		
Vehículos y equipo de Transporte	386.2	
Equipo de defensa y seguridad		
Maquinaria, otros equipos y herramientas		
Activos biológicos		
Bienes inmuebles	24,974.5	
Activos intangibles		
Obra pública en bienes propios		
Acciones y participaciones de capital		
Compra de títulos y valores		
Inversiones en fideicomisos, mandatos y otros análogos		
Provisiones para contingencias y otras erogaciones especiales		
Amortización de la deuda pública		
Adeudos de ejercicios fiscales anteriores (ADEFAS)	19,392.2	
Otros Egresos Presupuestales No Contables	256.5	
3. Más gastos contables no presupuestales		2,815.5
Estimaciones, depreciaciones, deterioros, obsolescencia y amortizaciones	2,175.9	
Provisiones		
Disminución de inventarios		
Aumento por insuficiencia de estimaciones por pérdida o deterioro u obsolescencia		
Aumento por insuficiencia de provisiones		
Otros Gastos	639.6	
Otros Gastos Contables No Presupuestales	0	
4. Total de Gasto Contable (4 = 1 - 2 + 3)		16,462.3

NOTAS DE MEMORIA (CUENTAS DE ORDEN)

Las cuentas que se manejan para efectos de estas Notas son las siguientes

CUENTAS DE ORDEN PRESUPUESTALES		
(Miles de Pesos)		
	2016	2015
CUENTAS DEUDORAS		
Ley de Ingresos Estimada	73,368.1	56,093.2
Presupuesto de Egresos por Ejercer de Gastos de Funcionamiento	1,435.7	4,136.3
Presupuesto de Egresos por Ejercer de intereses comisiones y otros	13,033.3	
Presupuesto de Egresos por Ejercer de Bienes Muebles e Inmuebles	3.5	2,806.2
Presupuesto de Egresos por Ejercer de Transferencias asignaciones sub.	83.3	60.0
Presupuesto de Egresos Devengado de Gastos de Funcionamiento	825.7	707.5
Presupuesto de Egresos Devengado de Bienes Muebles e Inmuebles		3,000.0
Presupuesto de Egresos Devengado de Inversion Publica	256.5	22,042.0
Presupuesto de Egresos Comprometido de Gastos de Funcionamiento		
Presupuesto de Egresos Pagado de Gastos de Funcionamiento	11,738.4	7,911.1
Presupuesto de Egresos Pagado de intereses comisiones y otros	19,392.2	12,023.9
Presupuesto de Egresos Pagado de Bienes Muebles e Inmuebles	26,430.0	448.2
Presupuesto de Egresos Pagado de Transferencias asignaciones subsidi	169.5	2,958.0
	146,736.2	112,186.4
CUENTAS ACREEDORAS		
Ley de Ingresos por Ejecutar	32,482.4	-12,608.0
Ley de Ingresos Devengado		61.2
Ley de Ingresos Recaudado	40,885.7	68,640.0
Presupuesto de Egresos Aprobado de Gastos de Funcionamiento	13,999.8	12,755.0
Presupuesto de Egresos Aprobado de Transferencias asignaciones subs	252.8	60.0
Presupuesto de Egresos Aprobado de intereses comisiones y otros	32,425.5	12,023.8
Presupuesto de Egresos Aprobado de Bienes Muebles e Inmuebles	26,433.5	6,254.4
Presupuesto de Egresos Aprobado de Inversion Publica	256.5	25,000.0
	146,736.2	112,186.4

NOTAS DE GESTIÓN ADMINISTRATIVA

1. Introducción

Los Estados Financieros de la Universidad Tecnológica de Zinacantepec, tienen como objeto la revelación del contexto de su operación y los aspectos económicos y financieros significativos que tuvieron lugar al 31 de diciembre de 2016, y que influyeron en las decisiones de dicho periodo. Proveen la información financiera confiable y oportuna a los usuarios de la misma, al Congreso Local y a la ciudadanía en general.

2. Panorama Económico y Financiero

Los recursos de operación, provienen específicamente de transferencias que recibe del Gobierno del Estado de México para la ejecución de sus programas y proyectos a cargo de la Universidad.

3. Autorización e Historia

La Universidad Tecnológica de Zinacantepec (UTZIN) se crea mediante decreto del Poder Ejecutivo del Estado, publicado en la Gaceta de Gobierno del 10 de diciembre de 2013, como un Organismo Público Descentralizado del Poder Ejecutivo, con personalidad jurídica y patrimonio propio.

4. Organización y objeto social

a) Objeto Social

Formar, a partir de egresados del bachillerato Técnicos Superiores Universitarios, aptos para la aplicación de conocimientos y la solución de problemas con un sentido de innovación en la incorporación de los avances científicos y tecnológicos.

Desarrollar programas de apoyo técnico en beneficio de la comunidad.

b) Principal Actividad

- I. Ofrecer programas cortos de Educación Superior, de dos años, con las características de intensidad, pertinencia, flexibilidad y calidad;
- II. Formar, a partir de egresados del bachillerato Técnicos Superiores Universitarios, aptos para la aplicación de conocimientos y la solución de problemas con un sentido de innovación en la incorporación de los avances científicos y tecnológicos;
- III. Ofrecer programas de conclusión de estudios para sus egresados y para egresados de Técnicos Superior Universitario o Profesional Asociados de otras Instituciones de Educación Superior, que permitan a los estudiantes alcanzar los niveles académicos de Ingeniería Técnica (Licenciatura Profesional) Licenciatura;

- IV. Desarrollar estudios o proyectos en las áreas de su competencia, que se traduzcan en aportaciones concretas que contribuyan al mejoramiento y mayor eficiencia de la producción de bienes y servicios y a la elevación de la calidad debida de la comunidad;
- V. Desarrollar programas de apoyo técnico en beneficio de la comunidad;
- VI. Promover la cultura científica y tecnológica;
- VII. Realizar funciones de vinculación con los sectores público, privado y social, para contribuir al desarrollo tecnológico y social de la comunidad.

c) **Ejercicio Fiscal:** 2016

d) **Régimen Jurídico:**

Organismo Público Descentralizado del Poder Ejecutivo del Estado de México, mediante decreto publicado en la Gaceta de Gobierno del 10 de diciembre de 2013, como un Organismo Público Descentralizado del Poder Ejecutivo, con personalidad jurídica y patrimonio propio.

e) **Consideraciones Fiscales del Ente:** revelar el tipo de contribuciones que esté obligado a pagar o retener.

- Declaración y pago provisional mensual de retenciones del Impuesto Sobre la Renta (ISR) por sueldos y salarios.
- Declaración mensual donde se informa sobre las operaciones con terceros para efectos del Impuesto al Valor Agregado (IVA).

f) **Estructura Organizacional Básica**

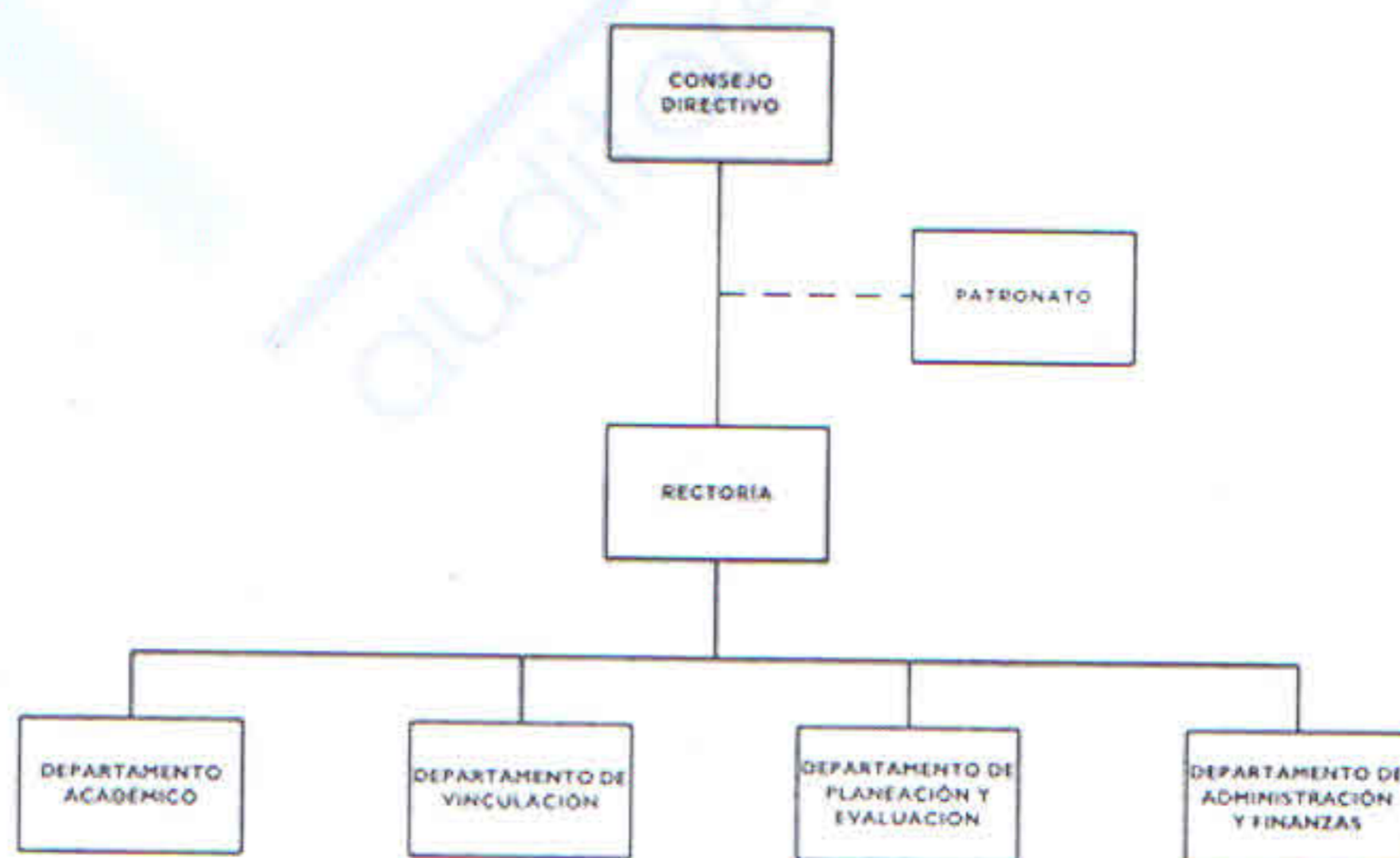

- g) Fideicomisos, mandatos y análogos de los cuales es fideicomitente o fiduciario

No existe ningún fideicomiso que dependa de la estructura jurídica del Instituto

5. Bases de la Preparación de los Estados Financieros

Los estados financieros y presupuestales se elaboran de conformidad con lo establecido en la Ley General de Contabilidad Gubernamental para las Dependencias y Entidades Públicas del Gobierno y Municipios del Estado de México y se ha observado la normatividad emitida por el Consejo Nacional de Armonización Contable (CONAC) y las disposiciones legales aplicables.

6. Políticas de Contabilidad Significativas

- a) Registro de operaciones. - El registro de operaciones se realiza con sustento en el presupuesto base autorizado para efectuar gasto corriente o de inversión, verificándose que exista disponibilidad de recursos en las partidas a ejercer. El resultado del ejercicio se determina deduciendo de los ingresos del organismo, integrados por las aportaciones del Gobierno del Estado de México, de acuerdo con el presupuesto autorizado y los propios del organismo recibidos por los servicios prestados, los costos y gastos del ejercicio.
- b) Base de registro de gastos e ingresos. - Los gastos se reconocen y se registran cuando se devengan, reconociéndose que están devengados en el momento en que se formaliza la operación, independientemente del documento que la ampare y los ingresos se reconocen cuando se realizan. Al cierre del ejercicio, todos los gastos devengados así como los ingresos realizados efectivamente, son registrados dentro del ejercicio correspondiente.
- c) Ingresos de Gestión. - No se cuenta con esto.
- d) Participaciones, Aportaciones, Transferencias, Asignaciones, Subsidios y Otras Ayudas. - Son las transferencias que recibe el Organismo de acuerdo a su presupuesto autorizado; éstas, son aplicadas al gasto corriente y al pago de deuda.
- e) Bancos / Tesorería. - Este renglón se encuentra representado principalmente por depósitos bancarios a corto plazo registrados a su valor nominal; los rendimientos obtenidos se registran en ingresos conforme se devengan.
- f) Bienes muebles. - Los activos fijos del Organismo se registran a su costo de adquisición.
- g) Obligaciones laborales. - Las relaciones laborales entre el Fideicomiso y sus servidores públicos son regidas por la Ley del Trabajo de los Servidores Públicos

del Estado y Municipios. La Universidad respetará la antigüedad y los derechos adquiridos por los servidores públicos.

h) Patrimonio. - Conforme al decreto de creación, el patrimonio de la Universidad está formado por:

i) Principales diferencias entre los Postulados básicos de Contabilidad Gubernamental y Normas de Información Financiera. - Los Postulados de Contabilidad Gubernamental aplicables a los Organismos Auxiliares del Gobierno del Estado de México, para el registro y control del presupuesto, conforme a los cuales se han preparado los presentes Estados Financieros, no adoptan integralmente las Normas de Información Financiera en los siguientes aspectos:

- I. Los ingresos que obtenga el Fideicomiso con motivo del ejercicio de sus funciones y en el cumplimiento de su objeto.
- II. Las aportaciones, participaciones, subsidios y asignaciones presupuestales que le otorguen los gobiernos federal, estatal y municipal.
- III. Los legados, asignaciones, donaciones y demás bienes e ingresos otorgados en su favor.
- IV. Los bienes muebles e inmuebles que adquiera por cualquier título legal para el cumplimiento de su objeto.
- V. Las utilidades, intereses, dividendos, rendimientos de bienes, derechos y demás ingresos que adquiera por cualquier título legal o provenga de sus actividades.

7. Posición en Moneda Extranjera y Protección por Riesgo Cambiario

No aplicable para las operaciones de la Universidad al 31 de diciembre de 2016.

8 Reporte Analítico del Activo

UNIVERSIDAD TECNOLÓGICA DE ZINACANTEPEC

ACTIVO FIJO

(Miles de Pesos)

	ACTIVO	SALDO AL 31 DE DICIEMBRE 2015	ADICIONES	RETIROS	OTROS TRASPASOS BAJAS	SALDO AL 31 DE DICIEMBRE 2016
1233	EDIFICIOS NO HABITACIONALES	-	36,614.1			36,614.10
1236	CONSTRUCCIONES EN PROCESO	41,090.8	-	15,429.6		25,661.2
1241	MOBILIARIO Y EQUIPO DE ADMINISTRACIÓN	222.2	280.0			502.2
1242	MOBILIARIO Y EQUIPO EDUCACIONAL Y RECREATIVO	-	156.1			156.1
1243	EQUIPO E INSTRUMENTAL MEDICO Y DE LABORATORIO	1,840.1	2,552.0			4,392.1
1244	VEHICULOS Y EQUIPOS DE TRANSPORTE	541.9	386.2			928.1
	TOTAL ACTIVO	43,695.0	39,988.4	15,429.6	-	68,253.8
	DEPRECIACIÓN ACUMULADA					
1263	BIENES MUEBLES					-
	MOBILIARIO Y EQUIPO DE ADMINISTRACIÓN	2.0	249.6			251.6
	EQUIPO E INSTRUMENTAL MEDICO Y DE LABORATORIO	6.9	199.4			206.3
	VEHICULOS Y EQUIPOS DE TRANSPORTE	9.6	54.3			63.9
	EDIFICIOS NO HABITACIONALES	-	1,672.6			1,672.6
	TOTAL DEPRECIACIÓN ACUMULADA	18.5	2,175.9	-	-	2,194.4

9 Fideicomisos, Mandatos y Análogos

No es aplicable para las operaciones de la Universidad al 31 de diciembre de 2016.

10 Reporte de la Recaudación

Concepto		2016		2015
Ingresos de gestión participaciones, aportaciones, transferencias, asignaciones, subsidios y otras ayudas	\$	10,572.6	\$	
Estatad	\$	7,003.6	\$	5,749.2
Federal	\$	3,479.5	\$	3,375.8
Programa Delfin	\$	89.6		25,000.0
Otros ingresos y beneficios varios		24,994.5		75.4
Utilidades y Rendimientos	\$	604.0		
Total ingresos	\$	36,171.1	\$	34,200.4

11 Información sobre la Deuda y el Reporte Analítico de la Deuda

No aplicable para las operaciones de la Universidad al 31 de diciembre de 2016.

12 Calificaciones otorgadas

No aplicable para las operaciones de la Universidad al 31 de diciembre de 2016.

13 Procesos de mejoras

La Universidad Tecnológica de Zinacantepec, aplica consistente y sistemáticamente la normatividad aplicable para la generación de información financiera y presupuestal, razón por la cual el dictamen a los Estados Financieros y del Ejercicio Presupuestal con corte al 31 de diciembre de 2016, informa que los mismos presentan razonablemente en todos sus aspectos importantes la situación Financiera del Instituto.

14 Información por segmentos

No aplicable para las operaciones de la Universidad al 31 de diciembre de 2016.

15 Eventos posteriores al cierre

No se conoce por parte de la administración del organismo, de hechos ocurridos en el periodo posterior al que informa, que pudieran afectar su situación financiera.

16 Partes relacionadas

No existen partes relacionadas que pudieran ejercer influencia significativa sobre la toma de decisiones financieras y operativas.

17 Responsabilidad sobre la preparación razonable de los Estados Financieros

"Bajo protesta de decir verdad declaramos que los Estados Financieros y sus Notas, son razonablemente correctos y son responsabilidad del emisor"



M. en A. Francisco Javier Serrano Dávila

Rector



L.C. Luis Alberto Díaz Gutiérrez

Jefe de Departamento de
Administración y Finanzas

UNIVERSIDAD TECNOLÓGICA DE ZINACANTEPEC

UTZIN

ESTADOS PRESUPUESTALES Y PROGRAMATICOS

AL 31 DE DICIEMBRE 2016

INDICE

- OPINIÓN DE LOS AUDITORES

- ESTADO ANALÍTICO DE INGRESOS

- ESTADO ANALÍTICO DEL EJERCICIO DEL PRESUPUESTO DE EGRESOS:
 - CLASIFICACIÓN POR OBJETO DE GASTO (CAPÍTULO Y CONCEPTO)
 - CLASIFICACIÓN ADMINISTRATIVA
 - CLASIFICACIÓN ECONÓMICA (POR TIPO DE GASTO)
 - CLASIFICACIÓN FUNCIONAL (FINALIDAD Y FUNCIÓN)
 - GASTO POR CATEGORIA PROGRAMÁTICA

- ESTADO DE ENDEUDAMIENTO NETO

- INTERESES DE LA DEUDA

Toluca de Lerdo, Estado de México a 24 de febrero de 2017.

**A LA SECRETARÍA DE LA CONTRALORÍA
DEL GOBIERNO DEL ESTADO DE MÉXICO**

**AL H. CONSEJO DE GOBIERNO DE LA
UNIVERSIDAD TECNOLÓGICA DE ZINACANTEPEC (UTZIN)**

Hemos examinado las aseveraciones de la administración referente a que los Estados Presupuestales (Estado Analítico del Ejercicio del Presupuesto de Egresos, Clasificación por Objeto del Gasto (Capítulo y Concepto), Clasificación Económica (por Tipo de Gasto), Clasificación Administrativa, Clasificación Funcional (Finalidad y Función) de la **Universidad Tecnológica de Zinacantepec (UTZIN)**, al 31 de diciembre de 2016, están presentadas de acuerdo a las disposiciones previstas en la Ley de Ingresos del Estado de México para el ejercicio fiscal 2016; el Presupuesto de Egresos del Gobierno del Estado de México para el ejercicio 2016; la Ley General de Contabilidad Gubernamental; la Ley de Contratación Pública del Estado de México y Municipios, y su Reglamento; el Código Financiero del Estado de México y Municipios; el Manual Único de Contabilidad Gubernamental para las Dependencias y Entidades Públicas del Gobierno y Municipios del Estado de México (vigente); el Plan de austeridad al gasto público del poder ejecutivo del Estado de México para el ejercicio fiscal 2016; el Acuerdo por el que se establecen las Normas Administrativas para la Asignación y Uso de Bienes y Servicios de las Dependencias y Organismos Auxiliares del Ejecutivo Estatal, vigentes; y el Acuerdo por el que se establecen las Políticas, Bases y Lineamientos, en materia de adquisiciones, enajenaciones, arrendamientos y servicios de las Dependencias, Organismos Auxiliares y Tribunales Administrativos del Poder Ejecutivo del Estado de México. La aseveración es responsabilidad de la administración de la **Universidad Tecnológica de Zinacantepec (UTZIN)**. Mi responsabilidad consiste en expresar una opinión sobre la aseveración con base en mi examen.

Mi examen fue realizado de acuerdo con las Normas para Atestiguar emitidas por el Instituto Mexicano de Contadores Públicos y, por lo tanto, incluyó la verificación y la aplicación de procedimientos que consideré necesarios en las circunstancias, con base en pruebas selectivas de la evidencia soporte de la aseveración de la administración. Considero que mi examen proporciona una base razonable para sustentar mi opinión.

En mi opinión, las aseveraciones de la **Universidad Tecnológica de Zinacantepec (UTZIN)**, mencionadas en el primer párrafo, están presentadas razonablemente, en todos los aspectos importantes, por el año que terminó el 31 de diciembre de 2016, basado en el Presupuesto de Egresos del Gobierno del Estado de México para el ejercicio 2016; la Ley General de Contabilidad Gubernamental; la Ley de Contratación Pública del Estado de México y Municipios, y su Reglamento; el Código Financiero del Estado de México y Municipios; el Manual Único de Contabilidad Gubernamental para las Dependencias y

Entidades Públicas del Gobierno y Municipios del Estado de México (vigente); Plan de austeridad al gasto público del poder ejecutivo del Estado de México para el ejercicio fiscal 2016; el Acuerdo por el que se establecen las Normas Administrativas para la Asignación y Uso de Bienes y Servicios de las Dependencias y Organismos Auxiliares del Ejecutivo Estatal, vigentes; y el Acuerdo por el que se establecen las Políticas, Bases y Lineamientos, en materia de adquisiciones, enajenaciones, arrendamientos y servicios de las Dependencias, Organismos Auxiliares y Tribunales Administrativos del Poder Ejecutivo del Estado de México.



RODRIGUEZ VAZQUEZ AUDITORES CONSULTORES S.C.
MTRA. IMPTOS. VERONICA RODRIGUEZ FLORES
SOCIA DIRECTORA

UNIVERSIDAD TECNOLÓGICA DE ZINACANTEPEC

Estado Analítico de Ingresos

Del 1 de enero al 31 de diciembre de 2016

(Miles de pesos)

Rubro de Ingresos	Ingreso					Diferencia (6= 5 - 1)
	Estimado (1)	Ampliaciones y Reducciones (2)	Modificado (3= 1 + 2)	Devengado (4)	Recaudado (5)	
Impuestos	.0	.0	.0	.0	.0	.0
Cuotas y Aportaciones de Seguridad Social	.0	.0	.0	.0	.0	.0
Contribuciones de Mejoras	.0	.0	.0	.0	.0	.0
Derechos	.0	.0	.0	.0	.0	.0
Productos	.0	.0	.0	.0	604.0	604.0
Corriente	.0	.0	.0	.0	604.0	604.0
Capital	.0	.0	.0	.0	.0	.0
Aprovechamientos	.0	24,974.5	24,974.5	.0	24,994.4	24,994.4
Corriente	.0	24,974.5	24,974.5	.0	24,994.4	24,994.4
Capital	.0	.0	.0	.0	.0	.0
Ingresos por Ventas de Bienes y Servicios	.0	.0	.0	.0	.0	.0
Participaciones y Aportaciones	.0	.0	.0	.0	.0	.0
Transferencias, Asignaciones, Subsidios y Otras Ayudas	11,377.4	1,036.0	12,413.4	.0	10,829.2	-548.2
Ingresos Derivados de Financiamientos	.0	35,980.2	35,980.2	.0	4,458.1	4,458.1
Total	11,377.4	61,990.7	73,368.1	.0	40,885.7	29,508.3
					Ingresos excedentes¹	

Estado Analítico de Ingresos Por Fuente de Financiamiento	Ingreso					Diferencia (6= 5 - 1)
	Estimado	Ampliaciones y Reducciones	Modificado	Devengado	Recaudado	
	(1)	(2)	(3= 1 + 2)	(4)	(5)	
Ingresos del Gobierno	.0	.0	.0	.0	.0	.0
Impuestos	.0	.0	.0	.0	.0	.0
Contribuciones de Mejoras	.0	.0	.0	.0	.0	.0
Derechos	.0	.0	.0	.0	.0	.0
Productos	.0	.0	.0	.0	.0	.0
Corriente	.0	.0	.0	.0	.0	.0
Capital	.0	.0	.0	.0	.0	.0
Aprovechamientos	.0	.0	.0	.0	.0	.0
Corriente	.0	.0	.0	.0	.0	.0
Capital	.0	.0	.0	.0	.0	.0
Participaciones y Aportaciones	.0	.0	.0	.0	.0	.0
Transferencias, Asignaciones, Subsidios y Otras Ayudas	.0	.0	.0	.0	.0	.0
Ingresos de Organismos y Empresas	11,377.4	26,010.5	37,387.9	.0	36,427.6	25,050.2
Cuotas y Aportaciones de Seguridad Social	.0	.0	.0	.0	.0	.0
Ingresos por Ventas de Bienes y Servicios	.0	24,974.5	24,974.5	.0	25,598.4	25,598.4
Transferencias, Asignaciones, Subsidios y Otras Ayudas	11,377.4	1,036.0	12,413.4	.0	10,829.2	-548.2
Ingresos derivados de financiamiento	.0	35,980.2	35,980.2	.0	4,458.1	4,458.1
Ingresos Derivados de Financiamientos	.0	35,980.2	35,980.2	.0	4,458.1	4,458.1
Total	11,377.4	61,990.7	73,368.1	.0	40,885.7	29,508.3
					Ingresos excedentes ¹	

¹ Los ingresos excedentes se presentan para efectos de cumplimiento de la Ley General de Contabilidad Gubernamental y el importe reflejado debe ser siempre mayor a cero

UNIVERSIDAD TECNOLÓGICA DE ZINACANTEPEC

Estado Analítico del Ejercicio del Presupuesto de Egresos

Clasificación por Objeto del Gasto (Capítulo y Concepto)

Del 1 de enero al 31 de diciembre de 2016

(Miles de Pesos)

Concepto	Egresos					Subejercicio 6 = (3 - 4)
	Aprobado	Ampliaciones/ (Reducciones)	Modificado	Devengado	Pagado	
	1	2	3 = (1 + 2)	4	5	
Servicios Personales	5,658.2	365.3	6,023.5	-	5,938.4	6,023.5
Remuneraciones al Personal de Carácter Permanente	3,566.1	170.0	3,736.1	-	3,653.1	3,736.1
Remuneraciones al Personal de Carácter Transitorio	-	-	-	-	-	-
Remuneraciones Adicionales y Especiales	844.6	526.3	1,370.9	-	1,368.8	1,370.9
Seguridad Social	768.7	15.0	783.7	-	783.7	783.7
Otras Prestaciones Sociales y Económicas	478.8	346.0	132.8	-	132.8	132.8
Previsiones	-	-	-	-	-	-
Pago de Estimulos a Servidores Públicos	-	-	-	-	-	-
Materiales y Suministros	1,153.1	1,590.4	2,743.5	93.4	2,322.8	2,650.1
Materiales de Administración, Emisión de Documentos y Artículos Oficiales	899.5	105.0	794.5	-	617.9	794.5
Alimentos y Utensilios	29.4	21.1	50.5	-	35.7	50.5
Matenas Primas y Materiales de Producción y Comercialización	-	-	-	-	-	-
Materiales y Artículos de Construcción y de Reparación	57.9	181.5	239.4	93.4	143.1	146.0
Productos Químicos, Farmacéuticos y de Laboratorio	-	1,279.5	1,279.5	-	1,220.4	1,279.5
Combustibles, Lubricantes y Aditivos	80.0	42.2	122.2	-	99.5	122.2
Vestuario, Blancos, Prendas de Protección y Artículos Deportivos	26.3	34.3	60.6	-	54.1	60.6
Materiales y Suministros Para Seguridad	-	-	-	-	-	-
Herramientas, Refacciones y Accesorios Menores	60.0	136.8	196.8	-	152.1	196.8
Servicios Generales	4,309.6	923.2	5,232.8	732.3	3,477.2	4,500.5
Servicios Básicos	3,235.7	2,379.5	856.2	-	119.7	856.2
Servicios de Arrendamiento	-	-	-	-	-	-
Servicios Profesionales, Científicos, Técnicos y Otros Servicios	279.4	2,376.7	2,656.1	557.3	2,089.8	2,098.8
Servicios Financieros, Bancarios y Comerciales	50.9	2.0	52.9	-	24.4	52.9
Servicios de Instalación, Reparación, Mantenimiento y Conservación	228.0	624.3	852.3	150.0	605.7	702.3
Servicios de Comunicación Social y Publicidad	121.5	41.0	162.5	-	147.1	162.5
Servicios de Traslado y Viáticos	171.6	12.8	184.4	-	113.5	184.4
Servicios Oficiales	-	17.4	17.4	-	17.4	17.4
Otros Servicios Generales	222.5	228.5	451.0	25.0	359.6	426.0
Transferencias, Asignaciones, Subsidios y Otras Ayudas	-	252.8	252.8	-	169.5	252.8
Transferencias Internas y Asignaciones al Sector Público	-	-	-	-	-	-
Transferencias al Resto del Sector Público	-	-	-	-	-	-
Subsidios y Subvenciones	-	-	-	-	-	-
Ayudas Sociales	-	252.8	252.8	-	169.5	252.8
Pensiones y Jubilaciones	-	-	-	-	-	-
Transferencias a Fideicomisos, Mandatos y Otros Análogos	-	-	-	-	-	-
Transferencias a la Seguridad Social	-	-	-	-	-	-
Donativos	-	-	-	-	-	-
Transferencias al Exterior	-	-	-	-	-	-
Bienes Muebles, Inmuebles e Intangibles	-	26,433.5	26,433.5	-	26,430.0	26,433.5
Mobiliario y Equipo de Administración	-	124.0	124.0	-	124.0	124.0
Mobiliario y Equipo Educativo y Recreativo	-	193.1	193.1	-	192.8	193.1
Equipo e Instrumental Médico y de Laboratorio	-	752.5	752.5	-	752.5	752.5
Vehículos y Equipo de Transporte	-	389.4	389.4	-	386.2	389.4
Equipo de Defensa y Seguridad	-	-	-	-	-	-
Maquinaria, Otros Equipos y Herramientas	-	-	-	-	-	-
Activos Biológicos	-	-	-	-	-	-
Bienes Inmuebles	-	24,974.5	24,974.5	-	24,974.5	24,974.5
Activos Intangibles	-	-	-	-	-	-
Inversión Pública	256.5	-	256.5	256.5	-	-
Obra Pública en Bienes de Dominio Público	256.5	-	256.5	256.5	-	-
Obra Pública en Bienes Propios	-	-	-	-	-	-
Proyectos Productivos y Acciones de Fomento	-	-	-	-	-	-
Inversiones Financieras y Otras Provisiones	-	-	-	-	-	-
Inversiones Para el Fomento de Actividades Productivas	-	-	-	-	-	-
Acciones y Participaciones de Capital	-	-	-	-	-	-
Compra de Títulos y Valores	-	-	-	-	-	-
Concesión de Préstamos	-	-	-	-	-	-
Inversiones en Fideicomisos, Mandatos y Otros Análogos	-	-	-	-	-	-
Otras Inversiones Financieras	-	-	-	-	-	-
Provisiones para Contingencias y Otras Erogaciones Especiales	-	-	-	-	-	-
Participaciones y Aportaciones	-	-	-	-	-	-
Participaciones	-	-	-	-	-	-
Aportaciones	-	-	-	-	-	-
Convenios	-	-	-	-	-	-
Deuda Pública	-	32,425.5	32,425.5	-	19,392.2	32,425.5
Amortización de la Deuda Pública	-	-	-	-	-	-
Intereses de la Deuda Pública	-	-	-	-	-	-
Comisiones de la Deuda Pública	-	-	-	-	-	-
Gastos de la Deuda Pública	-	-	-	-	-	-
Costo por Coberturas	-	-	-	-	-	-
Apoyos Financieros	-	-	-	-	-	-
Adeudos de Ejercicios Fiscales Anteriores (Adefas)	-	32,425.5	32,425.5	-	19,392.2	32,425.5
Total del Gasto	11,377.4	61,990.7	73,368.1	1,082.2	57,730.1	72,285.9

UNIVERSIDAD TECNOLÓGICA DE ZINACANTEPEC

Estado Analítico del Ejercicio del Presupuesto de Egresos

Clasificación Administrativa

Del 1 de enero al 31 de diciembre de 2016

(Miles de pesos)

Concepto	Egresos						Subejercicio
	Aprobado 1	Ampliaciones/ (Reducciones) 2	Modificado 3 = (1 + 2)	Devengado 4	Pagado 5	6 = (3 - 4)	
Poder ejecutivo	11,377.4	61,990.7	73,368.1	1,082.2	57,730.1	72,285.9	
Poder Legislativo							
Poder Judicial							
Organos Autonomos							
Total del Gasto	11,377.4	61,990.7	73,368.1	1,082.2	57,730.1	72,285.9	

UNIVERSIDAD TECNOLÓGICA DE ZINACANTEPEC

Estado Analítico del Ejercicio del Presupuesto de Egresos

Clasificación Administrativa

Del 1 de enero al 31 de diciembre de 2016

(Miles de Pesos)

Concepto	Egresos						Subejercicio
	Aprobado	Ampliaciones/ (Reducciones)	Modificado	Devengado	Pagado		
	1	2	3 = (1 + 2)	4	5	6 = (3 - 4)	
Entidades Paraestatales y Fideicomisos No Empresariales y No Financieros	11,377.4	61,990.7	73,368.1	1,082.2	57,730.1		72,285.9
Instituciones Publicas de Seguridad Social	-	-	-	-	-		-
Entidades Paraestatales Empresariales No Financieras con Participacion Estatal Mayoritaria	-	-	-	-	-		-
Entidades Paraestatales Empresariales Financieras Monetarias con Participacion Estatal Mayoritaria	-	-	-	-	-		-
Entidades Paraestatales Empresariales Financieras No Monetarias con Participacion Estatal Mayoritaria	-	-	-	-	-		-
Fideicomisos Financieros Publicos con Participacion Estatal Mayoritaria	-	-	-	-	-		-
Total del Gasto	11,377.4	61,990.7	73,368.1	1,082.2	57,730.1		72,285.9

UNIVERSIDAD TECNOLÓGICA DE ZINACANTEPEC
Estado Analítico del Ejercicio del Presupuesto de Egresos
Clasificación Económica (por Tipo de Gasto)
Del 1 de enero al 31 de diciembre de 2016
(Miles de Pesos)

Concepto	Egresos						Subejercicio
	Aprobado	Ampliaciones/ (Reducciones)	Modificado	Devengado	Pagado	Subejercicio	
	1	2	3 = (1 + 2)	4	5	6 = (3 - 4)	
Gasto Corriente	11,377.4	3,131.7	14,509.1	825.7	11,907.9	13,683.4	
Gasto de Capital	-	26,433.5	26,433.5	256.5	26,430.0	26,177.0	
Amortización de la Deuda y Disminución de Pasivos		32,425.5	32,425.5		19,392.2	32,425.5	
Pensiones y Jubilaciones							
Participaciones							
Total del Gasto	11,377.4	61,990.7	73,368.1	1,082.2	57,730.1	72,285.9	

UNIVERSIDAD TECNOLÓGICA DE ZINACANTEPEC
 Estado Analítico del Ejercicio del Presupuesto de Egresos
 Clasificación Funcional (Finalidad y Función)
 Del 1 de enero al 31 de diciembre 2016
 (Miles de Pesos)

Concepto	Egresos					
	Aprobado 1	Ampliaciones/ (Reducciones) 2	Modificado 3 = (1 + 2)	Devengado 4	Pagado 5	Subejercicio 6 = (3 - 4)
Gobierno						
Legislación						
Justicia						
Coordinación de la Política de Gobierno						
Relaciones Exteriores						
Asuntos Financieros y Hacendarios						
Seguridad Nacional						
Asuntos de Orden Público y de Seguridad Interior						
Otros Servicios Generales						
Desarrollo Social	11,377.4	29,565.2	40,942.6	1,082.2	38,337.9	39,860.4
Protección Ambiental						
Vivienda y Servicios a la Comunidad						
Salud						
Recreación, Cultura y Otras Manifestaciones Sociales						
Educación	11,377.4	29,565.2	40,942.6	1,082.2	38,337.9	39,860.4
Protección Social						
Otros Asuntos Sociales						
Desarrollo Económico						
Asuntos Económicos, Comerciales y Laborales en General						
Agropecuaria, Silvicultura, Pesca y Caza						
Combustibles y Energía						
Minería, Manufacturas y Construcción						
Transporte						
Comunicaciones						
Turismo						
Ciencia, Tecnología e Innovación						
Otras Industrias y Otros Asuntos Económicos						
Otras no Clasificadas en Funciones Anteriores		32,425.5	32,425.5	-	19,392.2	32,425.5
Transacciones de la Deuda Pública / Costo Financiero de la Deuda						
Transferencias, Participaciones y Aportaciones entre Diferentes Niveles y Órdenes de Gobierno						
Saneamiento del Sistema Financiero						
Adeudos de Ejercicios Fiscales Anteriores		32,425.5	32,425.5		19,392.2	32,425.5
Total del Gasto	11,377.4	61,990.7	73,368.1	1,082.2	57,730.1	72,285.9

UNIVERSIDAD TECNOLÓGICA DE ZINACANTEPEC
 Gasto por Categoría Programática
 Del 1 de Enero al 31 de Diciembre de 2016
 (Miles de Pesos)

Concepto	Egresos					
	Aprobado	Ampliaciones/(Reducciones)	Modificado	Devengado	Pagado	Subejercicio
	1	2	3=(1+2)	4	5	6=(3-4)
Programas						
Subsidios: Sector Social y Privado o Entidades Federativas y Municipios						
Sujetos o Reglas de Operación	11,377.4	29,565.2	40,942.6	1,082.2	38,337.9	39,860.4
Otros Subsidios	-	-	-	-	-	-
Desempeño de las Funciones	11,377.4	29,565.2	40,942.6	1,082.2	38,337.9	39,860.4
Prestación de Servicios Públicos	11,377.4	29,565.2	40,942.6	1,082.2	38,337.9	39,860.4
Provisión de Bienes Públicos	-	-	-	-	-	-
Planeación, seguimiento y evaluación de políticas públicas	-	-	-	-	-	-
Promoción y Fomento	-	-	-	-	-	-
Regulación y Supervisión	-	-	-	-	-	-
Funciones de las Fuerzas Armadas (Únicamente Gobierno Federal)	-	-	-	-	-	-
Específicos	-	-	-	-	-	-
Proyectos de Inversión	-	-	-	-	-	-
Administrativos y de Apoyo	-	-	-	-	-	-
Apoyo al Proceso presupuestario y para mejorar la eficiencia institucional	-	-	-	-	-	-
Apoyo a la función pública y al mejoramiento de la gestión	-	-	-	-	-	-
Operaciones ajenas	-	-	-	-	-	-
Compromisos	-	-	-	-	-	-
Obligaciones de cumplimiento de resolución jurisdiccional	-	-	-	-	-	-
Desastres naturales	-	-	-	-	-	-
Obligaciones	-	-	-	-	-	-
Pensiones y jubilaciones	-	-	-	-	-	-
Aportaciones a la seguridad social	-	-	-	-	-	-
Aportaciones a fondos de estabilización	-	-	-	-	-	-
Aportaciones a fondos de inversión y reestructura de pensiones	-	-	-	-	-	-
Programa de Gasto Federalizado (Gobierno Federal)	-	-	-	-	-	-
Gasto Federalizado	-	-	-	-	-	-
Participaciones a entidades federativas y municipios	-	-	-	-	-	-
Costo financiero, deuda o apoyos a deudores y ahorradores de la banca	-	-	-	-	-	-
Adeudos de ejercicios fiscales anteriores	-	32,425.5	32,425.5	-	19,392.2	32,425.5
Total del Gasto	11,377.4	61,990.7	73,368.1	1,082.2	57,730.1	72,285.9

UNIVERSIDAD TECNOLÓGICA DE ZINANCANTEPEC
 Intereses de la Deuda
 Del 1 de enero al 31 de diciembre de 2016
 (Miles de Pesos)

Identificación de Crédito o Instrumento	Devengado	Pagado
Créditos Bancarios		
Total de intereses de Créditos Bancarios	-	-
Otros Instrumentos de Deuda		
Total de intereses de Otros Instrumentos de Deuda	-	-
TOTAL	-	-

NO APLICABLE

auditorías