

MUNICIPIO DE TULTEPEC

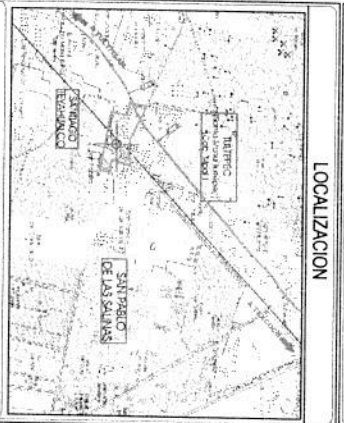
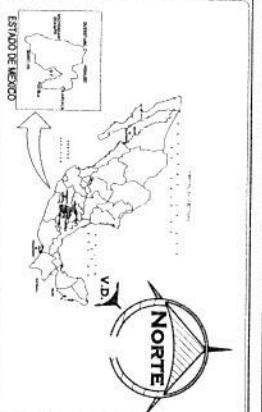
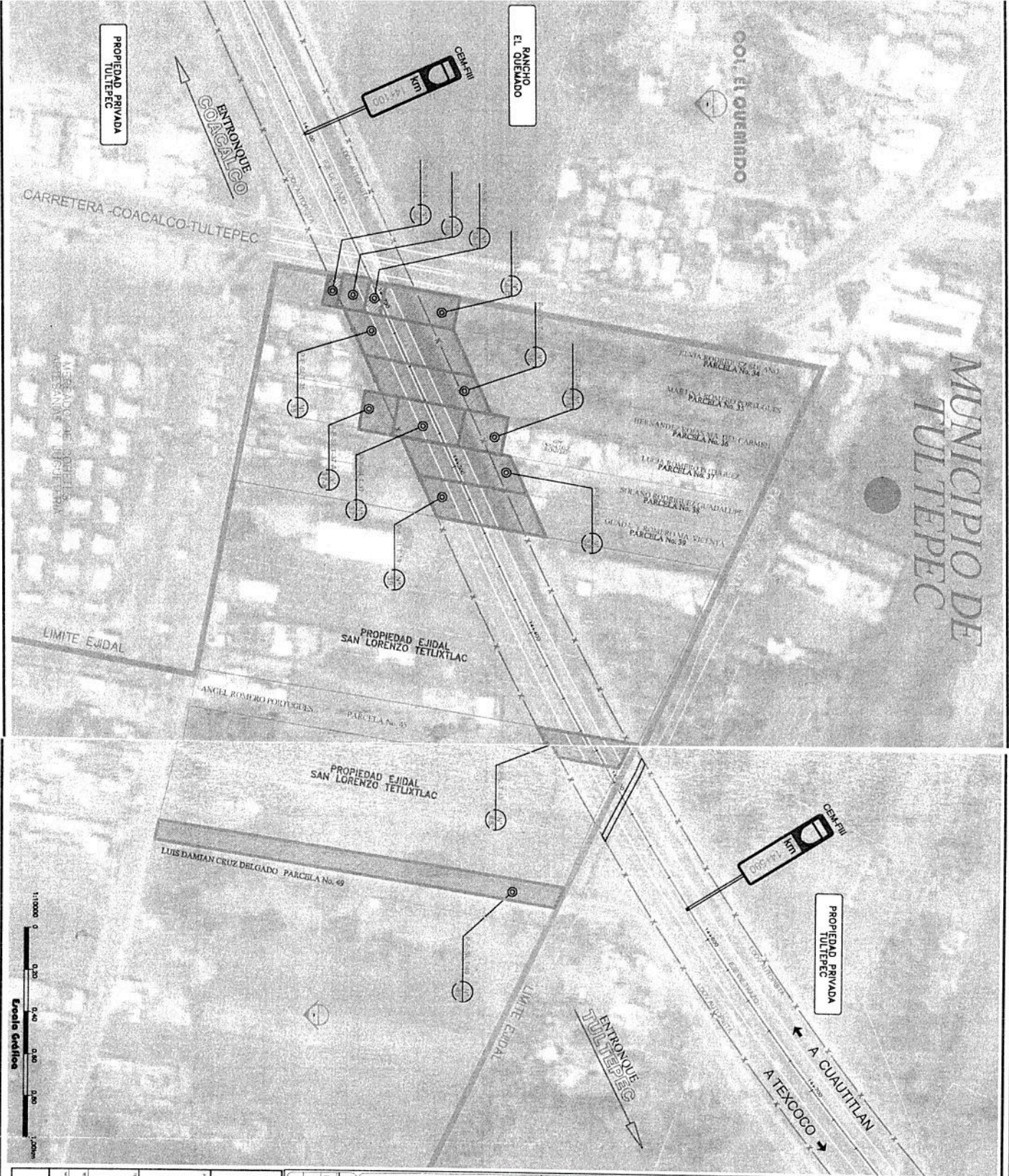

SIMBOLOGIA

- SUPERFICIE ADQUIRIDA
- EJE DE TRAZO
- LINDEROS
- LINEA DE AFECTACION (DOV)
- CAMINO DE SERVICIO LATERAL
- APUNTADOR POLIGONO DETALLE
- APUNTADOR NOTAS
- APUNTADOR KM

REVISIONES

REVISION	FECHA	POR	DESCRIPCION
REVA	10/03/15	D.B.C.	EDICION ORIGINAL

SAN LORENZO TETLIXTLAC

APUNTADOR KM

GOBIERNO DEL ESTADO DE MEXICO
 SECRETARÍA DE OBRAS PÚBLICAS, INFRAESTRUCTURA Y VIALIDAD
 DIRECCIÓN GENERAL DE OBRAS PÚBLICAS

REGULARIZACION DE DERECHO DE VIA
LARGUILLAS GENERALES DE AFECTACION
CIRCUITO EXTERIOR MEXIQUENSE FASE III
 (CARRILLO DE GUADALUPE-TULTEPEC)

MUNICIPIO DE TULTEPEC
EJIDO SAN LORENZO TETLIXTLAC

PROYECTO: 1.2300
 FECHA: ABRIL 2015

PROYECTANTE: ING. DANIE BELLO CHAVEZ
 DISEÑADOR: ABO. MARCOS JAVIER CANALES
 VERIFICADOR: ESTANISLAO DE MENDOZA
 APROBADO: 11/03/15

Comex Estudio O&E

PPF-E-SIT