

VI. Organigrama

SECRETARÍA DE CULTURA

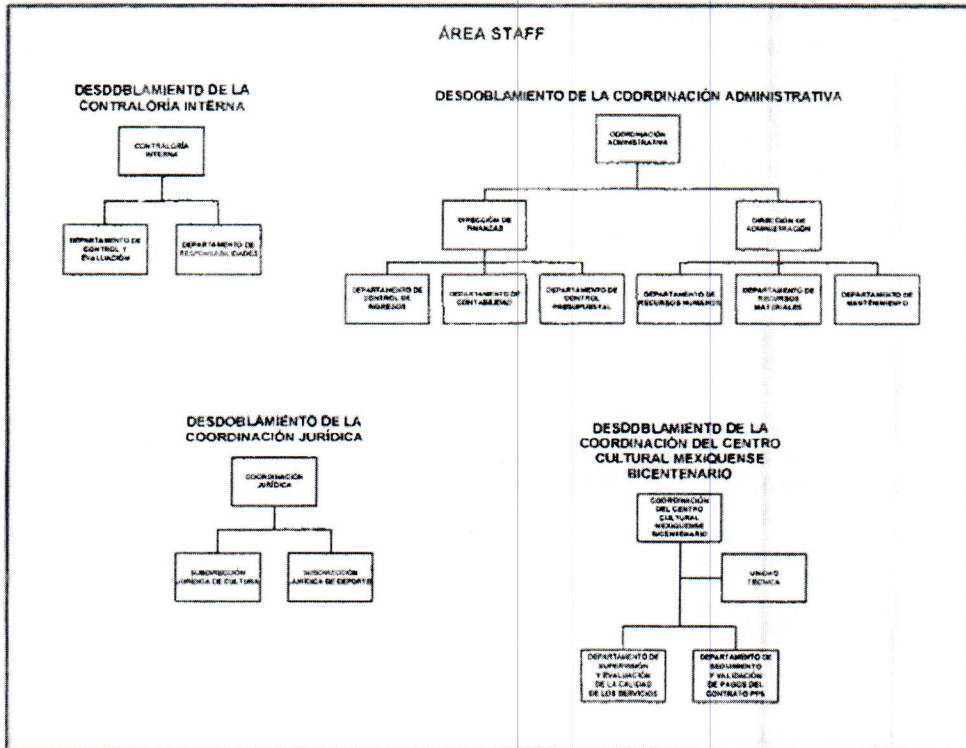

**DESDOBLAMIENTO DE LA DIRECCIÓN GENERAL DE PATRIMONIO Y SERVICIOS CULTURALES**

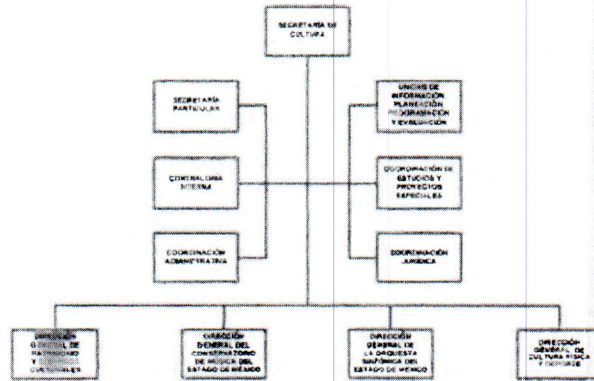
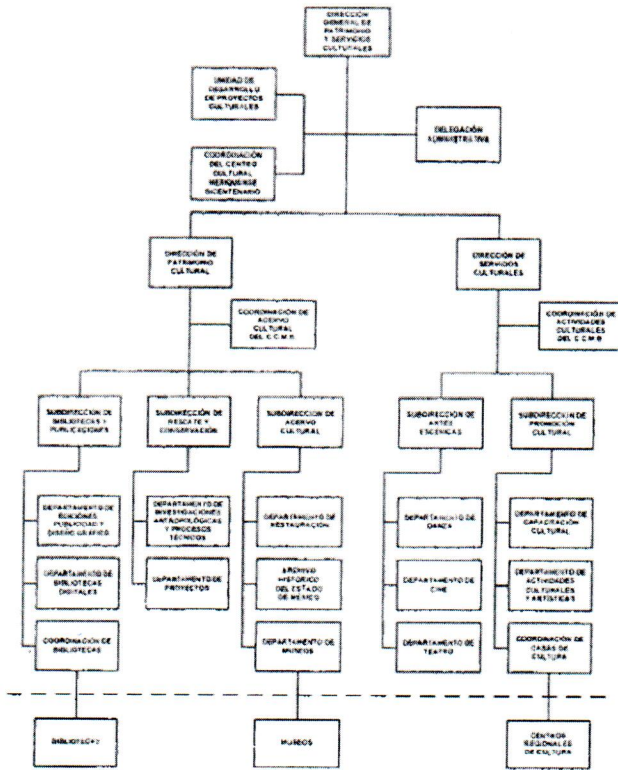

**DESDOBLAMIENTO DE LA DIRECCIÓN GENERAL DEL CONSERVATORIO DE MÚSICA DEL ESTADO DE MÉXICO**

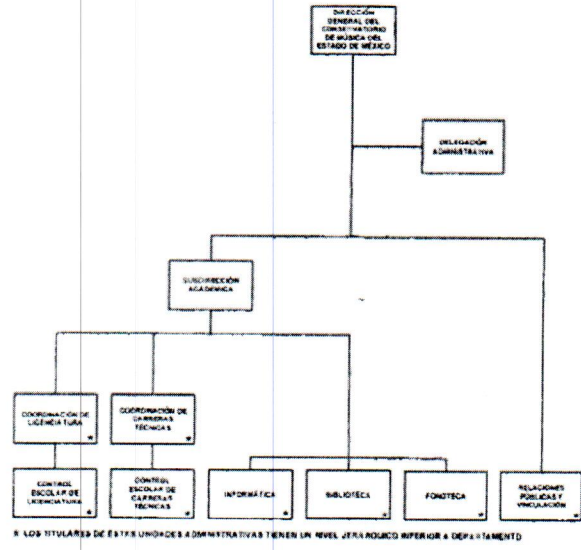

**DESDOBLAMIENTO DE LA DIRECCIÓN GENERAL DE LA ORQUESTA SINFÓNICA DEL ESTADO DE MÉXICO**

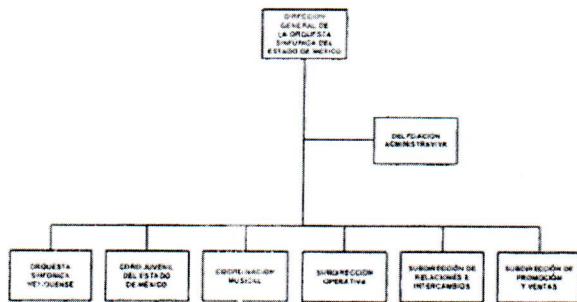

**DESDOBLAMIENTO DE LA DIRECCIÓN GENERAL DE CULTURA FÍSICA Y DEPORTE**

