

Plaza de Cobro: LA VENTA

2016-08-02 11:32:17
Folio:00002016669 No Transaccion:23930
No de Carril: 25
Cobrador: 60001549037
Categoria: Ligero
Importe S/IVA:\$ 75.86
IVA :\$ 12.14
Total:\$ 88.00

PAGO HECHO EN EFECTIVO EN UNA SOLA EXIBICION AL MOMENTO DE LA EXPEDICION DE ESTE COMPROBANTE

Fecha: 02/08/2016 Hora: 11:33:26
Numero ID: 543400 Maquina: C35
Caseta: Clase: AUTC
Consecutivo: 0235629450
Efactura: NSA-JECN-4IPI-0001-GA9N-P3L3-4L3
Tarifa: \$ 37.00
IVA: \$ 0.00
Total: \$ 37.00

PLAZA DE COBRO MADIN 136
02/08/2016 14:27:19
FOLIO: 0001026668 CARRIL 10 B
CLASE T1A \$ 88.00
FACTURACION: SKXL 7WU0 FKDA 6BMW HZ

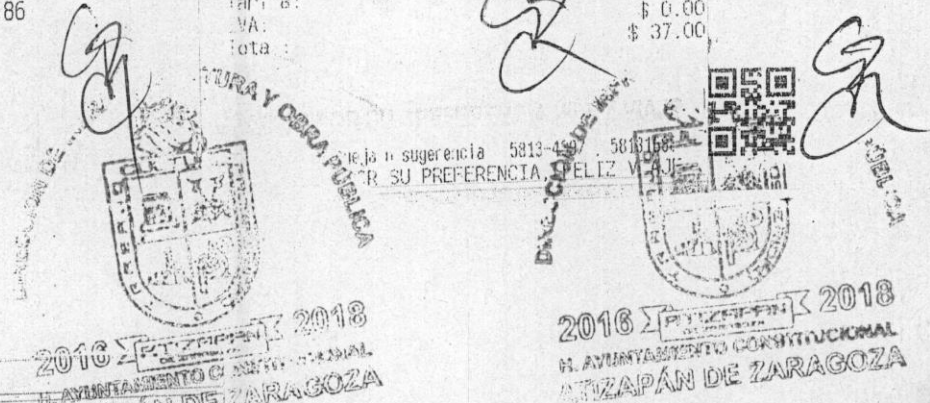

PAGO HECHO EN EFECTIVO EN UNA SOLA EXIBICION AL MOMENTO DE LA EXPEDICION DE ESTE COMPROBANTE

Fecha: 02/08/2016 Hora: 14:07:04
Número ID: 552260 Maquina: C24
Caseta: Clase: AUTO
Consecutivo: 0224880517
Efactura: G68-PE5G-4T9R-JKDN-3G0Q-BAL7-BCS
Tarifa: \$ 37.00
IVA: \$ 0.00
Total: \$ 37.00

RECIBO DE PAGO FOLIO ML 0039542

OPINFRA		AUTOPISTA MEXICO - LA MARQUESA	
PROMOTORA Y ADMINISTRADORA DE CARRETERAS, S.A. DE C.V.		R.F.C. PAC-890726-4G0	
BOSQUE DE CIDROS No. 173 3er. PISO BOSQUES DE LAS LOMAS PASEO DE LAURELES Y BOSQUE DE TABACHINES CUAJIMALPA DE MORELOS DISTRITO FEDERAL C.P. 05120 TELS. (55) 58-12-31-31 (55) 58-12-33-54, (55)-58-13-16-88			
	TARIFA	IVA	TOTAL
	VEHICULO DE DOS EJES SENCILLOS		\$47.00

EXPEDIDO EN: SUCURSAL. CARR. LIBRE MEXICO-TOLUCA KM. 24+000 COL. LA VENTA DELEG. CUAJIMALPA C.P. 05520

Cualquier queja o sugerencia 5813-4397, 58131688
GRACIAS POR SU PREFERENCIA, FELIZ VIAJE

DEPENDENCIA	PARTIDA	NOMBRE DE LA PARTIDA	IMPORTE	MENOS DESCUENTO	MAS I.E.P.S.	SUBTOTAL	I.V.A.	TOTAL	No. DE FACTURA
INFRAESTRUCTURA Y OBRAS PÚBLICAS	3/21	GASTOS DE TRASLADO POR VIA TERRESTRE	\$ 297.00			\$ 297.00		\$ 297.00	DIVERSOS

JUSTIFICACION: EL ING. JAIME ARTURO RAMIREZ CABELLO.- DIRECTOR DE INFRAESTRUCTURA Y OBRAS PUBLICAS, ACUDIO A LA SECRETARIA DE PLANEACION Y PRESUPUESTO.