

Consejo Mexiquense de Ciencia y Tecnología

**Informe de los auditores independientes y
estados financieros por los años que
terminaron el 31 de diciembre de 2015**

DEFINITIVOS

Consejo Mexiquense de Ciencia y Tecnología

Informe de los auditores independientes y estados financieros por los años que terminaron el 31 de diciembre de 2015

Contenido

Páginas

INFORME DE LOS AUDITORES INDEPENDIENTES

ESTADOS FINANCIEROS:

Estados de situación financiera	1
Estados analítico del activo	2
Estado analítico de la deuda y otros pasivos	3
Estados de actividades	4
Estado de variación en la hacienda pública	5
Estados de flujos de efectivo	6
Estado de cambios en la situación financiera	7
Notas a los estados financieros	8

**A LA SECRETARIA DE LA CONTRALORIA
DEL GOBIERNO DEL ESTADO DE MÉXICO**

**AL H. CONSEJO DIRECTIVO DEL
CONSEJO MEXIQUENSE DE CIENCIA Y TECNOLOGÍA**

1. Hemos auditado los estados financieros adjuntos del **Consejo Mexiquense de Ciencia y Tecnología**, que comprenden el estado de situación financiera, el estado analítico del activo y el estado analítico de deuda y otros pasivos, al 31 de diciembre de 2015 y el estado de actividades, el estado de variaciones en la Hacienda Pública, el estado de flujos de efectivo, y estados de cambios en la situación financiera correspondientes al año terminado a esa fecha, así como, un resumen de las políticas contables significativas y otra información explicativa. Los estados financieros han sido preparados por la Administración del Organismo de conformidad con las disposiciones en materia de información financiera establecidas en la Ley General de Contabilidad Gubernamental y en las bases y criterios contables establecidos en el Manual Único de Contabilidad Gubernamental para las Dependencias y Entidades Públicas del Gobierno y Municipios del Estado de México.

Responsabilidad de la Administración en relación con estados financieros

2. La Administración de la Entidad es responsable de la preparación y presentación de los estados financieros adjuntos de conformidad con las reglas contables indicadas en el párrafo anterior y que se mencionan en la nota 3 a los estados financieros que se acompañan, y del control interno que la Administración consideró necesario para permitir la preparación de estos estados financieros libres de desviación material, debida a fraude o error.

Responsabilidad del auditor

3. Nuestra responsabilidad es expresar una opinión sobre los estados financieros adjuntos basada en nuestra auditoría. Hemos llevado a cabo nuestra auditoría de conformidad con las Normas Internacionales de Auditoría. Dichas normas exigen que cumplamos los requerimientos de ética; así como, que planifiquemos y ejecutemos la auditoría con el fin de obtener una seguridad razonable sobre si los estados financieros están libres de desviación material.

4. Una auditoría conlleva la aplicación de procedimientos para obtener evidencia suficiente y adecuada de auditoría sobre los importes y la información revelada en los estados financieros. Los procedimientos seleccionados dependen del juicio del auditor, incluida la evaluación de los riesgos de desviación material en los estados financieros, debida a fraude o error. Al efectuar dichas evaluaciones del riesgo, el auditor tiene en cuenta el control interno relevante implementado por la Administración de la Entidad, para la preparación y presentación razonable de los estados financieros, con el fin de diseñar los procedimientos de auditoría que sean adecuados en función de las circunstancias, y no con la finalidad de expresar una opinión sobre la eficacia del control interno implementado por la Administración de la Entidad. Una auditoría también incluye la evaluación de lo adecuado de las políticas contables aplicadas y de la razonabilidad de las estimaciones contables realizadas por la Administración; así como, la evaluación de la presentación de los estados financieros en su conjunto.
5. Consideramos que la evidencia de auditoría que hemos obtenido proporciona una base suficiente y adecuada para nuestra opinión de auditoría.

Opinión

6. En nuestra opinión, los estados financieros mencionados en el primer párrafo de este informe presentan razonablemente, en todos los aspectos materiales, la situación financiera del **Consejo Mexiquense de Ciencia y Tecnología**, al 31 de diciembre de 2015 de conformidad con las disposiciones en materia de información financiera establecidas en la Ley General de Contabilidad Gubernamental y en las bases y criterios contables establecidos el Manual Único de Contabilidad Gubernamental para las Dependencias y Entidades Públicas del Gobierno y Municipios del Estado de México que señala en la nota 3.

Párrafo de énfasis

7. Como se menciona en la nota 1 inciso f) a la fecha de este informe, existen adeudos fiscales de ejercicios anteriores correspondientes a los programas: FOINS por \$5 millones 530.3 miles de pesos y FOCACYTE 2013 por \$5 millones 138.1 miles de pesos, los cuales no han tenido movimientos en los últimos dos años, debido a que el Consejo Nacional de Ciencia y Tecnología, no ha liberado el informe final de los Proyectos para que el Consejo Mexiquense de Ciencia y Tecnología, pueda proceder a la devolución respectiva de estos recursos.

Otras cuestiones

8. Los estados financieros del Consejo Mexiquense de Ciencia y Tecnología, del ejercicio terminado al 31 de diciembre de 2014, que se presentan con fines comparativos, fueron dictaminados por otro Contador Público, emitiendo una opinión sin salvedades el 27 de febrero de 2015.

Base de preparación contable y utilización de este informe

9. Sin que ello tenga efecto en nuestra opinión, llamamos la atención sobre la nota 3 a los estados financieros, los cuales fueron preparados para cumplir con los requerimientos normativos gubernamentales a que está sujeta la Entidad, consecuentemente estos no pueden ser adecuados para otra finalidad.

Prieto, Ruiz de Velasco y Cía., S.C.

C.P.C. J. Agustín Martínez Cruz
Socio

Ciudad de México, a 29 de febrero de 2016.

CONCEPTO	Año		CONCEPTO	Año	
	2015	2014		2015	2014
ACTIVO			PASIVO		
Activo Circulante			Activo Circulante		
Bienes y Equipamientos	02,633.9	12,725.3	Cuentas por Pagar a Corto Plazo	20,843.2	41,689.3
Derechos a Recibir Efectivo o Equivalentes	29,277.8	86,895.2	Documentos por Pagar a Corto Plazo	.0	.0
Derechos a Recibir Bienes o Servicios	.0	.0	Percepción a Corto Plazo de la Deuda Pública a Largo Plazo	.0	.0
Inventarios	2,846.5	.0	Títulos y Valores a Corto Plazo	.0	.0
Almacenes	.0	.0	Pasivos Diferidos a Corto Plazo	.0	.0
Estimación por Pérdida o Detenimiento de Activos Circulantes	.0	.0	Fondos y Bienes de Terceros en Garantía y/o Administración a Corto Plazo	.0	.0
Otros Activos Circulantes	.0	.0	Provisiones a Corto Plazo	.0	.0
Total de Activos Circulantes	34,758.2	99,370.5	Otros Pasivos a Corto Plazo	.0	.0
Activo No Circulante			Total de Pasivos Circulantes	20,843.2	41,689.3
Inversiones Financieras a Largo Plazo	.0	.0	Activo No Circulante		
Derechos a Recibir Efectivo o Equivalentes a Largo Plazo	.0	.0	Cuentas por Pagar a Largo Plazo	.0	.0
Bienes Inmuebles, Infraestructura y Construcciones en Proceso	.0	.0	Documentos por Pagar a Largo Plazo	.0	.0
Bienes Muebles	11,414.3	10,178.4	Deuda Pública a Largo Plazo	.0	.0
Activos Intangibles	.0	.0	Pasivos Diferidos a Largo Plazo	.0	.0
Depreciación, Deterioro y Amortización Acumulada de Bienes	-4,552.1	-4,448.2	Fondos y Bienes de Terceros en Garantía y/o en Administración a Largo Plazo	.0	.0
Activos Diferidos	3.0	5.7	Provisiones a Largo Plazo	.0	.0
Estimación por Pérdida o Detenimiento de Activos no Circulantes	.0	.0	Total de Pasivos No Circulantes	.0	.0
Otros Activos no Circulantes	.0	.0	Total del Pasivo	20,843.2	41,689.3
Total de Activos No Circulantes	6,865.2	5,736.9	HACIENDA PÚBLICA/ PATRIMONIO		
Total del Activo	101,623.4	105,107.4	Hacienda Pública/Patrimonio Contribuido	.0	.0
			Aportaciones	.0	.0
			Donaciones de Capital	.0	.0
			Actualización de la Hacienda Pública / Patrimonio	.0	.0
			Hacienda Pública/Patrimonio Gobierno	80,766.2	83,387.1
			Resultados del Ejercicio (Pérdida / Ganancia)	17,417.5	30,774.1
			Resultados de Ejercicios Anteriores	62,859.2	37,065.1
			Reservas	523.5	527.8
			Reducciones de Resultados de Ejercicios Anteriores		
			Exceso o Insuficiencia en la Actualización de la Hacienda Pública/Patrimonio	.0	.0
			Resultado por Pérdida Monetaria		
			Resultado por Tenencia de Activos no Monetarios		
			Total Hacienda Pública/ Patrimonio	80,766.2	83,387.1
			Total del Pasivo y Hacienda Pública / Patrimonio	101,623.4	105,086.4

Este informe de declaración de situación financiera fue elaborado con base en los datos financieros que las Unidades de Fomento presentaron y la responsabilidad del mismo

DRA. ENI SILVEIRA
 DIRECTORA GENERAL

[Firma]
 L. EN C. ALFREDO RODRIGUEZ PÉREZ
 JEFE DE LA UNIDAD DE APOYO ADMINISTRATIVO

Consejo Mexiquense de Ciencia y Tecnología
 Estado Analítico del Activo
 Del 1 de enero al 31 de diciembre de 2015
 (Miles de Pesos)

Concepto	Saldo Inicial	Cargos del Período	Abonos del Período	Saldo Final	Variación del Período
	1	2	3	4=(1+2-3)	(4-1)
ACTIVO	105,056.4	209,535.9	212,968.9	101,623.4	-3,433.0
Activo Circulante	99,320.5	206,784.2	211,346.5	94,758.2	-4,562.3
Efectivo y Equivalentes	12,725.3	149,807.4	99,898.8	62,633.9	49,908.6
Derechos a Recibir Efectivo o Equivalentes	86,595.2	54,130.3	111,447.7	29,277.8	-57,317.4
Derechos a Recibir Bienes o Servicios	.0	.0	.0	.0	.0
Inventarios	.0	2,846.5	.0	2,846.5	2,846.5
Almacenes	.0	.0	.0	.0	.0
Estimación por Pérdida o Deterioro de Activos Circulantes	.0	.0	.0	.0	.0
Otros Activos Circulantes	.0	.0	.0	.0	.0
Activo No Circulante	5,735.9	2,751.7	1,622.4	6,865.2	1,129.3
Inversiones Financieras a Largo Plazo	.0	.0	.0	.0	.0
Derechos a Recibir Efectivo o Equivalentes a Largo Plazo	.0	.0	.0	.0	.0
Bienes Inmuebles, Infraestructura y Construcciones en Proceso	.0	.0	.0	.0	.0
Bienes Muebles	10,178.4	1,421.0	185.1	11,414.3	1,235.9
Activos Intangibles	.0	.0	.0	.0	.0
Depreciación, Deterioro y Amortización Acumulada de Bienes	-4,448.2	1,330.7	1,434.6	-4,552.1	-103.9
Activos Diferidos	5.7	.0	2.7	3.0	-2.7
Estimación por Pérdida o Deterioro de Activos no Circulantes	.0	.0	.0	.0	.0
Otros Activos no Circulantes	.0	.0	.0	.0	.0

Bajo protesta de decir verdad declaramos que los Estados Financieros y sus Notas son razonablemente correctos y responsabilidad del emisor

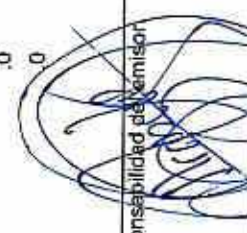

L. EN C. ALFREDO RODRIGUEZ PÉREZ
 JEFE DE LA UNIDAD DE APOYO ADMINISTRATIVO

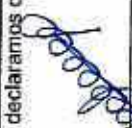



DRA. EN E. SILVIA CRISTINA MANZUR QUIROGA
 DIRECTORA GENERAL

Consejo Mexiquense de Ciencia y Tecnología
 Estado Analítico de la Deuda y Otros Pasivos
 Del 1 de enero al 31 de diciembre de 2015
 (Miles de Pesos)

Denominación de las Deudas	Moneda de Contratación	Institución o País Acreedor	Saldo Inicial del Periodo	Saldo Final del Periodo
DEUDA PÚBLICA				
Corto Plazo				
Deuda Interna			.0	.0
Instituciones de Crédito				
Títulos y Valores				
Arrendamientos Financieros				
Deuda Externa			.0	.0
Organismos Financieros Internacionales				
Deuda Bilateral				
Títulos y Valores				
Arrendamientos Financieros				
Subtotal a Corto Plazo			.0	.0
Largo Plazo				
Deuda Interna			.0	.0
Instituciones de Crédito				
Títulos y Valores				
Arrendamientos Financieros				
Deuda Externa			.0	.0
Organismos Financieros Internacionales				
Deuda Bilateral				
Títulos y Valores				
Arrendamientos Financieros				
Subtotal a Largo Plazo			.0	.0
Otros Pasivos			41,689.3	20,843.2
Total de Deuda y Otros Pasivos			41,689.3	20,843.2

Bajo protesta de decir verdad declaramos que los Estados Financieros y sus Notas son razonablemente correctos y responsabilidad del emisor

 DRA. EN E. SILVIA CRISTINA MANZUR QUIROGA
 DIRECTORA GENERAL

 L. EN C. ALFREDO RODRÍGUEZ PÉREZ
 JEFE DE LA UNIDAD DE APOYO
 ADMINISTRATIVO

Consejo Mexiquense de Ciencia y Tecnología
Estado de Actividades
Del 1 de Enero al 31 de Diciembre de 2015 y 2014
(Miles de Pesos)

Concepto	2015	2014
INGRESOS Y OTROS BENEFICIOS		
Ingresos de la Gestión	.0	.0
Impuestos	.0	.0
Cuotas y Aportaciones de Seguridad Social	.0	.0
Contribuciones de Mejoras	.0	.0
Derechos	.0	.0
Productos de Tipo Corriente	.0	.0
Aprovechamientos de Tipo Corriente	.0	.0
Ingresos por Venta de Bienes y Servicios	.0	.0
Ingresos no Comprendidos en las Fracciones de la Ley de Ingresos Causados en Ejercicios Fiscales Anteriores	.0	.0
Pendientes de Liquidación o Pago	.0	.0
Participaciones, Aportaciones, Transferencias, Asignaciones, Subsidios y Otras Ayudas	389,708.2	386,359.0
Participaciones y Aportaciones	.0	.0
Transferencia, Asignaciones, Subsidios y Otras Ayudas	389,708.2	386,359.0
Otros Ingresos y Beneficios	10,418.5	6,444.1
Ingresos Financieros	865.1	1,108.2
Incremento por Variación de Inventarios	.0	.0
Disminución del Exceso de Estimaciones por Pérdida o Deterioro u Obsolescencia	.0	.0
Disminución del Exceso de Provisiones	.0	.0
Otros Ingresos y Beneficios Varios	9,553.4	5,337.9
Total de Ingresos y Otros Beneficios	400,126.7	392,803.1
GASTOS Y OTRAS PÉRDIDAS		
Gastos de Funcionamiento	36,877.8	40,296.6
Servicios Personales	23,680.0	22,797.0
Materiales y Suministros	1,071.1	1,205.8
Servicios Generales	12,126.7	16,293.7
Transferencia, Asignaciones, Subsidios y Otras Ayudas	144,060.3	161,921.0
Transferencias Internas y Asignaciones al Sector Público	.0	.0
Transferencias al Resto del Sector Público	.0	.0
Subsidios y Subvenciones	125,819.6	141,006.0
Ayudas Sociales	18,240.7	20,915.0
Pensiones y Jubilaciones	.0	.0
Transferencias a Fideicomisos, Mandatos y Contratos Análogos	.0	.0
Transferencias a la Seguridad Social	.0	.0
Donativos	.0	.0
Transferencias al Exterior	.0	.0
Participaciones y Aportaciones	.0	.0
Participaciones	.0	.0
Aportaciones	.0	.0
Convenios	.0	.0
Intereses, Comisiones y Otros Gastos de la Deuda Pública	.0	.0
Intereses de la Deuda Pública	.0	.0
Comisiones de la Deuda Pública	.0	.0
Gastos de la Deuda Pública	.0	.0
Costo por Coberturas	.0	.0
Apoyos Financieros	.0	.0
Otros Gastos y Pérdidas Extraordinarias	27,756.4	815.6
Estimaciones, Depreciaciones, Deterioros, Obsolescencia y Amortizaciones	284.6	804.4
Provisiones	.0	.0
Disminución de Inventarios	.0	.0
Aumento por Insuficiencia de Estimaciones por Pérdida o Deterioro y Obsolescencia	.0	.0
Aumento por Insuficiencia de Provisiones	.0	.0
Otros Gastos	27,471.8	11.2
Inversión Pública	174,014.7	158,995.8
Inversión Pública no Capitalizable	174,014.7	158,995.8
Total de Gastos y Otras Pérdidas	382,709.2	362,029.0
Resultados del Ejercicio (Ahorro/Desahorro)	17,417.5	30,774.1

Bajo Protesta de decir Verdad Declaramos que los Estados Financieros y sus Notas son Razonablemente Correctos y Responsabilidad del Emisor

 DRA. EN SILVIA CRISTINA MANZUR QUIROGA
 DIRECTORA GENERAL

 L.C. ALFREDO RODRÍGUEZ PÉREZ
 JEFE DE LA UNIDAD DE APOYO ADMINISTRATIVO

Consejo Mexiquense de Ciencia y Tecnología
 Estado de Variación en la Hacienda Pública
 Del 1 de enero al 31 de diciembre de 2015
 (Miles de pesos)

Concepto	Hacienda Pública/Patrimonio Contribuido	Hacienda Pública/Patrimonio Generado de Ejercicios Anteriores	Hacienda Pública/Patrimonio Generado del Ejercicio	Ajustes por Cambios de Valor	TOTAL
Rectificaciones de Resultados de Ejercicios Anteriores					.0
Patrimonio Neto Inicial Ajustado del Ejercicio 2014	.0			.0	.0
Aportaciones	.0				.0
Donaciones de Capital	.0				.0
Actualización de la Hacienda Pública/Patrimonio	.0				.0
Variaciones de la Hacienda Pública/Patrimonio Neto del Ejercicio 2014		32,065.1	30,774.1	627.9	63,367.1
Resultados del Ejercicio (Ahorro/Desahorro)		.0	30,774.1	.0	30,774.1
Resultados de Ejercicios Anteriores		32,065.1	.0	.0	32,065.1
Revalúos		.0	.0	627.9	627.9
Reservas		.0	.0	.0	.0
Hacienda Pública/Patrimonio Neto Final del Ejercicio 2014	.0	32,065.1	30,774.1	627.9	63,367.1
Cambios en la Hacienda Pública/Patrimonio Neto del Ejercicio 2015	.0				.0
Aportaciones	.0				.0
Donaciones de Capital	.0				.0
Actualización de la Hacienda Pública/Patrimonio	.0				.0
Variaciones de la Hacienda Pública/Patrimonio Neto del Ejercicio 2015		30,774.1	17,417.5	-4.4	48,187.2
Resultados del Ejercicio (Ahorro/Desahorro)		.0	17,417.5	.0	17,417.5
Resultados de Ejercicios Anteriores		30,774.1	.0	.0	30,774.1
Revalúos		.0	.0	-4.4	-4.4
Reservas		.0	.0		.0
Saldo Neto en la Hacienda Pública / Patrimonio 2015	.0	62,839.2	17,417.5	523.5	80,780.2

Bajo protesta de decir verdad declaramos que los Estados Financieros y sus Notas son razonablemente correctos y responsabilidad del emisor



 DRA. EN E. SILVIA CRISTINA MANZUR QUIROGA
 DIRECTORA GENERAL

 LIC. ALFREDO RODRÍGUEZ PÉREZ
 JEFE DE LA UNIDAD DE APOYO ADMINISTRATIVO

Consejo Mexiquense de Ciencia y Tecnología.
Estado de Flujos de Efectivo
Del 1 de Enero al 31 de Diciembre de 2015 y 2014
(Miles de Pesos)

Concepto	2015	2014
Flujos de Efectivo de las Actividades de Operación		
Origen	400,126.7	392,803.1
Impuestos	.0	.0
Cuotas y Aportaciones de Seguridad Social	.0	.0
Contribuciones de Mejoras	.0	.0
Derechos	.0	.0
Productos de Tipo Corriente	865.1	1,106.2
Aproachamientos de Tipo Corriente	.0	.0
Ingresos por Venta de Bienes y Servicios	.0	.0
Ingresos no Comprendidos en las Fracciones de la Ley de Ingresos Causados en Ejercicios Fiscales Anteriores	.0	.0
Pendientes de Liquidación o Pago	.0	.0
Participaciones y Aportaciones	.0	.0
Transferencias, Asignaciones y Subsidios y Otras Ayudas	389,708.2	386,359.0
Otros Orígenes de Operación	9,553.4	5,337.9
Aplicación	382,709.2	362,029.0
Servicios Personales	23,680.0	22,787.0
Materiales y Suministros	1,071.1	1,205.9
Servicios Generales	12,126.7	16,283.7
Transferencias Internas y Asignaciones al Sector Público	.0	.0
Transferencias al Resto del Sector Público	125,819.6	.0
Subsidios y Subvenciones	18,240.7	141,006.0
Ayudas Sociales	.0	20,915.0
Pensiones y Jubilaciones	.0	.0
Transferencias a Fideicomisos, Mandatos y Contratos Análogos	.0	.0
Transferencias a la Seguridad Social	.0	.0
Donativos	.0	.0
Transferencias al Exterior	.0	.0
Participaciones	.0	.0
Aportaciones	.0	.0
Convenios	.0	.0
Otras Aplicaciones de Operación	201,771.1	159,811.4
Flujos Netos de Efectivo por Actividades de Operación	17,417.5	30,774.1
Flujos de Efectivo de las Actividades de Inversión	.0	.0
Origen	57,424.0	632.8
Bienes Inmuebles, Infraestructura y Construcciones en Proceso	103.9	.0
Bienes Muebles	.0	622.1
Otros Orígenes de Inversión	57,320.1	10.7
Aplicación	4,082.4	32,738.5
Bienes Inmuebles, Infraestructura y Construcciones en Proceso	.0	.0
Bienes Muebles	1,235.9	423.7
Otras Aplicaciones de Inversión	2,846.5	32,314.8
Flujos Netos de Efectivo por Actividades de Inversión	53,341.6	-32,105.7
Flujo de Efectivo de las Actividades de Financiamiento	.0	.0
Origen	.0	17,729.3
Endeudamiento Neto	.0	.0
Interno	.0	.0
Externo	.0	.0
Otros Orígenes de Financiamiento	.0	17,729.3
Aplicación	20,850.5	11,847.3
Servicios de la Deuda	.0	.0
Interno	.0	.0
Externo	.0	.0
Otras Aplicaciones de Financiamiento	20,850.5	11,847.3
Flujos Netos de Efectivo por Actividades de Financiamiento	-20,850.5	5,882.0
Incremento/Disminución Neta en el Efectivo y Equivalentes al Efectivo	49,908.6	4,550.4
Efectivo y Equivalentes al Efectivo al Inicio del Ejercicio	12,725.3	8,174.9
Efectivo y Equivalentes al Efectivo al Final del Ejercicio	62,633.9	12,725.3

Bojo protesta de decir verdad declaramos que los Estados Financieros y sus Notas son razonablemente correctos y responsabilidad del emisor.

 DRA. EN E. SILVA CRISTINA MANZUR QUIROGA
 DIRECTORA GENERAL

 LIC. ALFREDO RODRÍGUEZ PÉREZ
 JEFE DE LA UNIDAD DE APOYO
 ADMINISTRATIVO

Consejo Mexiquense de Ciencia y Tecnología
Estado de Cambios en la Situación Financiera
Del 1 de Enero al 31 de Diciembre de 2015
(Miles de Pesos)

Concepto	Origen	Aplicación
ACTIVO	57,424.0	53,991.0
Activo Circulante	57,317.4	52,755.1
Efectivo y Equivalentes	.0	49,908.6
Derechos a Recibir Efectivo o Equivalentes	57,317.4	.0
Derechos a Recibir Bienes o Servicios	.0	.0
Inventarios	.0	2,846.5
Almacenes	.0	.0
Estimación por Pérdida o Deterioro de Activos Circulantes	.0	.0
Otros Activos Circulantes	.0	.0
Activo No circulante	106.6	1,235.9
Inversiones Financieras a Largo Plazo	.0	.0
Derechos a Recibir Efectivo o Equivalentes a Largo Plazo	.0	.0
Bienes Inmuebles, Infraestructura y Construcciones en Proceso	.0	.0
Bienes Muebles	.0	1,235.9
Activos Intangibles	.0	.0
Depreciación, Deterioro y Amortización Acumulada de Bienes	103.9	.0
Activos Diferidos	2.7	.0
Estimación por Pérdida o Deterioro de Activos no Circulantes	.0	.0
Otros Activos no Circulantes	.0	.0
PASIVO	.0	20,846.1
Pasivo Circulante	.0	20,846.1
Cuentas por Pagar a Corto Plazo	.0	20,846.1
Documentos por Pagar a Corto Plazo	.0	.0
Porción a Corto Plazo de la Deuda Pública a Largo Plazo	.0	.0
Títulos y Valores a Corto Plazo	.0	.0
Pasivos Diferidos a Corto Plazo	.0	.0
Fondos y Bienes de Terceros en Garantía y/o Administración a Corto Plazo	.0	.0
Provisiones a Corto Plazo	.0	.0
Otros Pasivos a Corto Plazo	.0	.0
Pasivo No Circulante	.0	.0
Cuentas por Pagar a Largo Plazo	.0	.0
Documentos por Pagar a Largo Plazo	.0	.0
Deuda Pública a Largo Plazo	.0	.0
Pasivos Diferidos a Largo Plazo	.0	.0
Fondos y Bienes de Terceros en Garantía y/o en Administración a Largo Plazo	.0	.0
Provisiones a Largo Plazo	.0	.0
HACIENDA PÚBLICA/PATRIMONIO	30,774.1	13,361.0
Hacienda Pública/Patrimonio Contribuido	.0	.0
Aportaciones	.0	.0
Donaciones de Capital	.0	.0
Actualización de la Hacienda Pública/Patrimonio	.0	.0
Hacienda Pública/Patrimonio Generado	30,774.1	13,361.0
Resultados del Ejercicio (Ahorro/Desahorro)	.0	13,356.6
Resultados de Ejercicios Anteriores	30,774.1	.0
Revalúos	.0	4.4
Reservas	.0	.0
Rectificaciones de Resultados de Ejercicios Anteriores	.0	.0
Exceso o insuficiencia en la Actualización de la Hacienda Pública/Patrimonio	.0	.0
Resultado por Posición Monetaria	.0	.0
Resultado por Tenencia de Activos no Monetarios	.0	.0

Bajo protesta de decir verdad declaramos que los Estados Financieros y sus Notas son razonablemente correctos y responsabilidad del emisor.

 DRA. EN E. SILVIA CRISTINA MANZUR QUIROGA
 DIRECTORA GENERAL

 DR. EN C. ALFREDO RODRÍGUEZ PÉREZ
 JEFE DE LA UNIDAD DE APOYO ADMINISTRATIVO

CONSEJO MEXIQUENSE DE CIENCIA Y TECNOLOGÍA
NOTAS A LOS ESTADOS FINANCIEROS POR EL PERÍODO DEL
01 DE ENERO AL 31 DE DICIEMBRE DE 2015
(Cifras en miles de pesos)

NOTAS A LOS ESTADOS FINANCIEROS

I. NOTAS DE DESGLOSE

1. NOTAS AL ESTADO DE SITUACIÓN FINANCIERA

ACTIVO

a) Efectivo y Equivalentes

Concepto	2015	2014
Caja y Bancos	62,633.9	12,725.3
Total	62,633.9	12,725.3

El efectivo en Caja y Bancos del Consejo Mexiquense de Ciencia y Tecnología está constituido por moneda de curso legal y se encuentra a su valor nominal proveniente de ingresos por subsidio.

Los rendimientos generados por las cuentas de cheques productivas, se registran en el periodo que se generan, como Productos Financieros.

Banco/Tesorería	2015	2014
Bancomer cta.No.248	3,307.1	1,229.7
Bancomer cta.No. 202	18.1	18.1
Bancomer cta.No. 984	4,906.2	4,750.8
Bancomer cta.No. 128	1,836.3	1,685.9
Bancomer cta.No. 914	0.0	255.2
Bancomer cta. No. 566	0.0	250.0
Bancomer cta. No. 075	0.0	4,230.8
Bancomer cta. No. 320	50,239.0	0.0
Mifel 702	76.5	185.1
Mifel 470	6.0	5.9
Mifel 035	103.7	103.6
Mifel 446 (Dólares)	0.3	0.1
Mifel 827	5.1	5.1
Mifel 192	14.4	5.0
Mifel 699	2,121.2	0.0
Total Bancos/Tesorería	62,633.9	12,725.3

Bajo protesta de decir verdad declaramos que los Estados Financieros y sus notas, son razonablemente correctos y son responsabilidad de emisor

CONSEJO MEXIQUENSE DE CIENCIA Y TECNOLOGÍA

NOTAS A LOS ESTADOS FINANCIEROS POR EL PERÍODO DEL 01 DE ENERO AL 31 DE DICIEMBRE DE 2015 (Cifras en miles de pesos)

b) Derechos a recibir Efectivo o Equivalentes

Inversiones Financieras a Corto Plazo

Las Inversiones en Valores en Instituciones de Crédito, se colocan en títulos de fondos de inversión y se valúan a valor de mercado al precio del cierre del Ejercicio, de acuerdo con los contratos respectivos.

Los rendimientos generados por las inversiones en títulos de fondos de inversión, se registran en el periodo que se generan, como Productos Financieros.

Inversiones Financieras (Hasta 1 día)	2015	2014
Inversión Interacciones 269	2,174.7	2,119.2
Inversión Gasto de Inversión Sectorial cta. 042	229.8	227.5
Inversión Bancomer cta. 984	1,252.7	1,218.2
Inversión Bancomer cta. 128	112.4	109.3
Mercado de Dinero Banca Mifel cta. 702	2,356.3	2,301.8
Sociedad de Inversión Banca Mifel cta. 532	18,106.7	0.0
Mercado de Dinero Banca Mifel cta. 532	0.0	20,072.8
Inversión a plazo Banca Mifel cta. 470	1,072.7	1,049.9
Mercado de Dinero Banca Mifel cta. 035	1,866.6	0.0
Mercado de Dinero Banca Mifel cta. 827	551.3	538.6
Inversión a plazo Banca Mifel cta. 192	1,554.6	2,893.5
Total Inversiones Financieras	29,277.8	30,530.8

Cuentas por Cobrar a Corto Plazo

Refleja los importes que tienen pendientes de cobro derivados del subsidio.

	2015	2014
Cuentas por Cobrar a Corto Plazo	0.0	56,064.4
Total Cuentas por Cobrar a Corto Plazo	0.0	56,064.4

c) Bienes Muebles, Inmuebles e Intangibles.

El mobiliario y equipo de oficina, equipo de cómputo, equipo de transporte, equipo diverso y equipo de foto cine y grabación, se registran a su costo de adquisición, incluyendo el Impuesto al Valor Agregado.

Los bienes muebles adquiridos con un costo igual o mayor a 35 veces el salario mínimo general del Distrito Federal, se registran contablemente como aumento en el activo y aquellas con un importe menor se registran como gasto. En ambos casos, se afecta el presupuesto de egresos en la partida y programa correspondiente.

CONSEJO MEXIQUENSE DE CIENCIA Y TECNOLOGÍA

NOTAS A LOS ESTADOS FINANCIEROS POR EL PERÍODO DEL 01 DE ENERO AL 31 DE DICIEMBRE DE 2015

(Cifras en miles de pesos)

Para efectos de control administrativo, las adquisiciones de bienes muebles con un costo igual o mayor a 17 pero menor de 35 veces el salario mínimo general del Distrito Federal, se registran como bienes inventariables; los bienes muebles adquiridos con importe menor a 17 veces el salario mínimo general, se consideran bienes no inventariables y no requieren de control administrativo alguno.

Las tasas de depreciación establecidas en el Manual Único de Contabilidad Gubernamental del Estado de México:

Concepto	Tasa
Mobiliario y Equipo Oficina	3%
Equipo de Computo	20%
Equipo de Foto, Cine y Grabación	10%
Equipo de Transporte	10%
Maquinaria, Otros Equipos y Herramientas	10%

Se actualizará el valor de los bienes muebles, su depreciación acumulada y del ejercicio, con base en lo estipulado en el Manual Único de Contabilidad Gubernamental, que toma como base lo establecido en la NIF B-10, de las Normas de Información Financiera, emitidas por el Instituto Mexicano de Contadores Públicos, a través del CINIF, en el cual considera que en los últimos 7 años de inflación en la economía mexicana no ha rebasado el 10% anual, por lo que se estableció no aplicar el procedimiento de revaluación de los estados financieros de los entes gubernamentales.

No se consideran como activo no circulante, los bienes intangibles tales como licencias de software, redes, entre otros, estableciéndose al respecto los controles administrativos adecuados para su salvaguarda.

El importe de los bienes muebles y la depreciación acumulada al 31 de diciembre de 2015 se presenta a continuación:

Bienes Muebles	Inversión	Revaluac.	Total de Inversión	Deprec. Acumulada	Revaluac.	Total de Deprec.	Neto
Mobiliario y Equipo Oficina	2,394.0	53.0	2,447.0	619.2	31.1	650.3	1,796.7
Equipo de Computo	3,195.0	40.2	3,235.2	2,273.7	50.9	2,324.6	910.6
Equipo de Foto, Cine y Grabación	132.4	0.0	132.4	54.5	0.0	54.5	77.9
Equipo de Transporte	5,538.9	7.8	5,546.7	1,497.2	7.1	1,504.3	4,042.4
Maquinaria, Otros Equipos y Herramientas	53.0	0.0	53.0	18.4	0.0	18.4	34.6
Total	11,313.3	101.0	11,414.3	4,463.0	89.1	4,552.1	6,862.2

El en ejercicio 2015, el equipo de cómputo adquiridos de 2002 a 2007, se depreciaron en su totalidad, por lo que se realizó un cálculo de vida útil por tres años más.

d) Estimaciones y Deterioros.

No aplica

Bajo protesta de decir verdad declaramos que los Estados Financieros y sus notas, son razonablemente correctos y son responsabilidad de emisor

CONSEJO MEXIQUENSE DE CIENCIA Y TECNOLOGÍA

**NOTAS A LOS ESTADOS FINANCIEROS POR EL PERÍODO DEL
01 DE ENERO AL 31 DE DICIEMBRE DE 2015
(Cifras en miles de pesos)**

e) Activos Diferidos.

	2015	2014
Depósitos en Garantía	0.0	2.7
Pagos Anticipados	3.0	3
Total Activos Diferidos	3.0	5.7

El saldo reflejado en esta cuenta por 3 mil pesos se deriva del pago anticipado de Radio móvil Dipsa S.A. de C.V.

PASIVO

f) Cuentas por pagar a corto plazo

Los compromisos devengados por la adquisición de bienes y servicios pendientes de pago al cierre del Ejercicio, se registran con cargo al presupuesto ejercido por pagar, cuando se formaliza la obligación respectiva mediante el acuerdo de las partes, independientemente de la forma o documentación que soporte dicho acuerdo y la fecha en que se paguen.

Se consideran adeudos fiscales de ejercicios anteriores, aquellos pasivos que se generen por conceptos de gastos devengados y registrados presupuestal y contablemente al 31 de diciembre, de cada ejercicio y no pagados en esa fecha.

Concepto	Saldo	90 días	Mayor a 365 días	COMENTARIOS
Convenio Comecyt-banco interamericano de desarrollo (BID)	151.3		*	Los pagos se realizan conforme lo solicitan las áreas usuarias, de acuerdo a los programas correspondientes y a las fechas establecidas en el convenio de colaboración.
Convocatoria 2012 programa de apoyo vinculación universidad-empresa en el Estado de México	142.4		*	Los pagos se realizan conforme lo solicitan las áreas usuarias, de acuerdo a los programas correspondientes y a las fechas establecidas en el convenio de colaboración.
Convenio Comecyt y fondo Institucional Conacyt (FOINS)	5,530.3		*	Los pagos se realizan conforme lo solicitan las áreas usuarias, de acuerdo a los programas correspondientes y a las fechas establecidas en el convenio de colaboración.
Apoyo a programas y proyectos de ciencia y tecnología	949.4		*	Los pagos se realizan conforme lo solicitan las áreas usuarias, de acuerdo a los programas correspondientes y a las fechas establecidas en el convenio de colaboración.
Programa de apoyo vinculación universidad-empresa(8 proyectos) 2013	277.4		*	Los pagos se realizan conforme lo solicitan las áreas usuarias, de acuerdo a los programas correspondientes y a las fechas establecidas en el convenio de colaboración.
Programa Focacyte 2013	5,138.1		*	Los pagos se realizan conforme lo solicitan las áreas usuarias, de acuerdo a los programas correspondientes y a las fechas establecidas en el convenio de colaboración.
Proyecto Inadem, Fundación México-EU para la ciencia A C y Ciateq A C	50.2		*	Los pagos se realizan conforme lo solicitan las áreas usuarias, de acuerdo a los programas correspondientes y a las fechas establecidas en el convenio de colaboración.

Bajo protesta de decir verdad declaramos que los Estados Financieros y sus notas, son razonablemente correctos y son responsabilidad de emisor

CONSEJO MEXIQUENSE DE CIENCIA Y TECNOLOGÍA

**NOTAS A LOS ESTADOS FINANCIEROS POR EL PERÍODO DEL
01 DE ENERO AL 31 DE DICIEMBRE DE 2015
(Cifras en miles de pesos)**

Concepto	Saldo	90 días	Mayor a 365 días	COMENTARIOS
Convocatoria 2013 programa desarrollo de sistemas estatales de Innovación en México	1,244.7		*	Los pagos se realizan conforme lo solicitan las áreas usuarias, de acuerdo a los programas correspondientes y a las fechas establecidas en el convenio de colaboración.
Seguros Afirmé S.A. de C.V.	4.6		*	Los pagos se realizan conforme lo solicitan las áreas usuarias
Focacyte 2014	490.4		*	Los pagos se realizan conforme lo solicitan las áreas usuarias
Programa de Incorporación de Mujeres Indígenas	1,432.0		*	Los pagos se realizan conforme lo solicitan las áreas usuarias, de acuerdo a los programas correspondientes.
Becas de Educación dual 2014	2,006.9		*	Los pagos se realizan conforme lo solicitan las áreas usuarias, de acuerdo a los programas correspondientes.
Comunicaciones Nextel de México S.A. de C.V.	167.1		*	Los pagos se realizan conforme lo solicitan las áreas usuarias, de acuerdo a los programas correspondientes.
Banco Interamericano de Desarrollo 2014	1,317.5		*	Los pagos se realizan conforme lo solicitan las áreas usuarias, de acuerdo a los programas correspondientes.
Estimulo de Puntualidad Anual 2015	118.4	*		Los pagos se realizan conforme lo solicitan las áreas usuarias, de acuerdo a los programas correspondientes.
Quimobiol Innovatech S.A. de C.V.	23.2	*		Los pagos se realizan conforme lo solicitan las áreas usuarias, de acuerdo a los programas correspondientes.
Distribuidor Papelero de Toluca S.A. de C.V.	140.0	*		Los pagos se realizan conforme lo solicitan las áreas usuarias, de acuerdo a los programas correspondientes.
Manufacturera Cigüeñas de México	561.3	*		Los pagos se realizan conforme lo solicitan las áreas usuarias, de acuerdo a los programas correspondientes.
G Probiomed S.A. de C.V.	471.9	*		Los pagos se realizan conforme lo solicitan las áreas usuarias, de acuerdo a los programas correspondientes.
ADS Mexicana S.A. de C.V.	105.0	*		Los pagos se realizan conforme lo solicitan las áreas usuarias, de acuerdo a los programas correspondientes.
Laboratorios Verse S.C.	245.0	*		Los pagos se realizan conforme lo solicitan las áreas usuarias, de acuerdo a los programas correspondientes.
Centro de Innovación Tecnológica RFID S.A. de C.V.	25.2	*		Los pagos se realizan conforme lo solicitan las áreas usuarias, de acuerdo a los programas correspondientes.
3% impuesto sobre nominas	28.7	*		Se realizaran los pagos en el mes de enero 2016
Reconocimiento a servidores públicos	14.0	*		Se realizaran los pagos en el mes de enero 2016
ISR Retenciones a Terceros por Arrendamiento	6.5	*		Se realizaran los pagos en el mes de enero 2016
ISR Retenciones por Salarios	200.1	*		Se realizaran los pagos en el mes de enero 2016
10% sobre Honorarios (ISR Servicios Profesionales)	1.6	*		Se realizaran los pagos en el mes de enero 2016
Total	20,843.2			

Bajo protesta de decir verdad declaramos que los Estados Financieros y sus notas, son razonablemente correctos y son responsabilidad de emisor

CONSEJO MEXIQUENSE DE CIENCIA Y TECNOLOGÍA

**NOTAS A LOS ESTADOS FINANCIEROS POR EL PERÍODO DEL
01 DE ENERO AL 31 DE DICIEMBRE DE 2015
(Cifras en miles de pesos)**

Respecto a los adeudos fiscales de ejercicios anteriores correspondientes a los programas: FOINS por 5 millones 530.3 miles de pesos y FOCACYTE 2013 y 5 millones 138.1 miles de pesos, no se han tenido movimientos en los últimos dos años, debido a que el Consejo Nacional de Ciencia y Tecnología, no ha liberado el informe final de los Proyectos para que este Consejo Mexiquense de Ciencia y Tecnología, pueda proceder a la devolución respectiva de estos recursos.

g) Fondos de Bienes de Terceros en Administración y/o en Garantía a corto y largo plazo
No aplica.

2) NOTAS AL ESTADO DE ACTIVIDADES.

a) Participaciones, Aportaciones, Transferencias, Asignaciones, Subsidios y Otras Ayudas

Subsidios y Subvenciones.

En esta cuenta se tiene un monto en el ejercicio de 2015 y 2014 de 389 millones 708.2 miles de pesos y 386 millones 359. mil pesos respectivamente, integrado de subsidios por parte del Gobierno del Estado de México y del Programa de Acciones para el Desarrollo destinado al apoyo para la Operación de la Red de Innovación y Aprendizaje (RIA).

b) Otros Ingresos y Beneficios:

Utilidades y Rendimientos.

La cantidad reflejada en este rubro en el ejercicio de 2015 es de 865.1 miles de pesos, que se genera principalmente por intereses de las cuentas bancarias y de inversión de este Consejo.

Otros Ingresos y Beneficios Varios.

La cantidad que en el ejercicio de 2015 y 2014 que se refleja es por 9 millones 553.4 miles de pesos y 5 millones 337.9 miles de pesos respectivamente, los cuales se derivan principalmente por las devoluciones de proyectos que realizan los beneficiarios de algún apoyo, derivado de algún incumplimiento establecido en los convenios firmados entre el Consejo y los sujetos de apoyo.

La integración de los ingresos es como sigue:

Ingresos	Importe
Subsidios y Subvenciones	389,708.2
Utilidades y rendimientos de otras inversiones en créditos y valores	865.1
Otros Ingresos Y Beneficios Varios	9,553.4
Total Ingresos	400,126.7

c) Gastos y Otras Pérdidas

En el periodo de enero a diciembre del ejercicio 2015, se tiene un ejercido, principalmente en los rubros de transferencias, asignaciones, subsidios y otras ayudas por 144 millones 60.4 miles de pesos, aplicados a los apoyos que otorga el Consejo a la investigación de la ciencia y tecnología; así como en Obra Pública por 174 millones 14.7 miles de pesos, cuyo propósito es contribuir para el Desarrollo de la Red de Innovación y aprendizaje.

CONSEJO MEXIQUENSE DE CIENCIA Y TECNOLOGÍA

**NOTAS A LOS ESTADOS FINANCIEROS POR EL PERÍODO DEL
01 DE ENERO AL 31 DE DICIEMBRE DE 2015**
(Cifras en miles de pesos)

Concepto	2015
Servicios Personales	23,680.0
Materiales y Suministros	1,071.1
Servicios Generales	12,126.7
Transferencias, Asignaciones, Subsidios y Otras Ayudas	144,060.4
Otros Gastos y Pérdidas Extraordinarias	27,756.3
Obra Publica	174,014.7
Total Gastos y otras pérdidas	382,709.2

1. NOTAS AL ESTADO DE VARIACIÓN EN LA HACIENDA PÚBLICA.

El Patrimonio del Organismo, se integra por los resultados de ejercicios anteriores, resultado del ejercicio y por las revaluaciones de activo fijo, como a continuación se describe.

Patrimonio Generado Al 31 Dic 2014	63,367.1
Ahorro Del Ejercicio	17,417.5
Afectación de Resultados De Ejercicios Anteriores	0.0
Revalúos	-4.4
Patrimonio Generado Al 31 Dic 2015	80,780.2

Durante el ejercicio de 2015, se realizaron los trabajos de conciliación contra los activos fijos revaluado, identificando diferencias por 4.4 miles de pesos, cancelando este importe en el Patrimonio Generado.

2. NOTAS AL ESTADO DE FLUJOS DE EFECTIVO.

Efectivo y Equivalentes

El saldo inicial y final en la cuenta de efectivo y equivalentes se describen a continuación:

Concepto	2015	2014
Efectivo Bancos/Tesorería	62,633.9	12,725.3
Efectivo en Bancos- Dependencias	0.0	0.0
Inversiones Temporales (hasta 3 meses)	0.0	0.0
Fondos con afectación específica	0.0	0.0
Depósitos de Fondos con Terceros y Otros	0.0	0.0
Total Efectivo y Equivalentes	62,633.9	12,725.3

Bienes Muebles

Los bienes de Activo Fijo y su Depreciación, se integran al 31 de diciembre de 2015 como sigue:

Bajo protesta de decir verdad declaramos que los Estados Financieros y sus notas, son razonablemente correctos y son responsabilidad de emisor

CONSEJO MEXIQUENSE DE CIENCIA Y TECNOLOGÍA

**NOTAS A LOS ESTADOS FINANCIEROS POR EL PERÍODO DEL
01 DE ENERO AL 31 DE DICIEMBRE DE 2015
(Cifras en miles de pesos)**

Bienes Muebles	2015	2014
Mobiliario y equipo de oficina	2,394.00	2,442.8
Equipo de cómputo adquirido por ejercicio	3,195.00	3,424.5
Equipo de foto, cine y grabación	132.4	132.4
Equipo de transporte	5,538.0	4,125.7
Equipo diverso	53.0	53.0
Total Bienes Muebles	11,313.3	10,178.4

Revaluación de Bienes Muebles	2015	2014
Revaluación de mobiliario y equipo de oficina	53.0	48.8
Revaluación de equipo de cómputo	40.2	56.4
Revaluación de equipo de transporte	7.8	7.8
Total Revaluación de Bienes Muebles	101.0	113.0

Durante el ejercicio 2015, se llevó un proceso adquisitivo para la adquisición de un museo móvil, del cual se realizó un primer pago del 50% en el mes de diciembre, la diferencia se liquidará a la entrega del bien a este Consejo, en el mes de enero del ejercicio 2016.

Depreciación	2015	2014
Depreciación acumulada histórica de mobiliario y equipo de oficina	619.2	547.4
Depreciación acumulada histórica de equipo de cómputo	2,273.7	2,664.3
Depreciación acumulada histórica de equipo de transporte	54.5	1,085.4
Depreciación acumulada histórica de equipo de foto, cine y grabación	1,497.2	41.2
Depreciación acumulada histórica de equipo diverso	18.4	13.1
Total Depreciación	4,463.0	4,351.4

Depreciación Acumulada Revaluada de Bienes Muebles	2015	2014
Depreciación acumulada revaluada de mobiliario y equipo de oficina	31.1	26.3
Depreciación acumulada revaluada de equipo de cómputo	50.9	57.7
Depreciación acumulada revaluada de equipo de transporte	7.1	12.8
Total Depreciación Acumulada Revaluada de Bienes Muebles	89.1	96.8

CONSEJO MEXIQUENSE DE CIENCIA Y TECNOLOGÍA

**NOTAS A LOS ESTADOS FINANCIEROS POR EL PERÍODO DEL
01 DE ENERO AL 31 DE DICIEMBRE DE 2015**
(Cifras en miles de pesos)

Conciliación de Flujos de Efectivo

	2015	2014
Flujos netos de Efectivo por Actividades de Operación	17,417.5	30,774.1
Flujos netos de Efectivo por Actividades de Inversión	53,341.6	-32,105.7
Flujos netos de Efectivo por Actividades de Financiamiento	-20,850.6	5,882.0
Incremento/Disminución Neta en el Efectivo y Equivalente al Efectivo	49,908.6	4,550.4
Efectivo y Equivalentes al Efectivo al Inicio del Ejercicio	12,725.3	8,174.9
Efectivo y Equivalentes al Efectivo al Final del Ejercicio	62,633.9	12,725.3

3. CONCILIACIÓN ENTRE LOS INGRESOS PRESUPUESTARIOS Y CONTABLES, ASÍ COMO ENTRE LOS EGRESOS PRESUPUESTARIOS Y LOS GASTOS CONTABLES.

Acuerdo por el que se emite el formato de conciliación entre los ingresos presupuestarios y contables, así como entre los egresos presupuestarios y los gastos contables. DOF 6/Oct/2014.

Consejo Mexiquense de Ciencia y Tecnología Conciliación entre los Ingresos Presupuestarios y Contables Correspondiente Del 1 de Enero al 31 de Diciembre de 2015 (Miles de Pesos)		
1. Ingresos Presupuestarios		402,294.4
2. Más Ingresos Contables no Presupuestarios		0.0
Incremento por Variación de Inventarios	0.0	
Disminución del Exceso de Estimaciones por Pérdida o Deterioro u Obsolescencia	0.0	
Disminución del Exceso de Provisiones	0.0	
Otros Ingresos y Beneficios Varios	0.0	
Otros Ingresos Contables no Presupuestarios	0.0	
3. Menos Ingresos Presupuestarios no Contables		2,167.7
Productos de Capital	0.0	
Aprovechamientos Capital	0.0	
Ingresos Derivados de Financiamientos	0.0	2,167.7
Otros ingresos presupuestarios no contables	0.0	
4. Ingresos Contables (4 = 1 + 2 - 3)		400,126.7

Bajo protesta de decir verdad declaramos que los Estados Financieros y sus notas, son razonablemente correctos y son responsabilidad de emisor

CONSEJO MEXIQUENSE DE CIENCIA Y TECNOLOGÍA

NOTAS A LOS ESTADOS FINANCIEROS POR EL PERÍODO DEL
01 DE ENERO AL 31 DE DICIEMBRE DE 2015
(Cifras en miles de pesos)

Consejo Mexiquense de Ciencia y Tecnología Conciliación entre los Egresos Presupuestarios y los Gastos contables Correspondiente Del 1 de Enero al 31 de Diciembre de 2015 (Miles de Pesos)		
1.- Total de egresos (presupuestarios)		381,717.3
2.- Menos egresos presupuestarios no contables		26,764.5
Mobiliario y equipo de administración	0.0	
Mobiliario y equipo educacional y recreativo	0.0	
Equipo e instrumental médico y de laboratorio	0.0	
Vehículos y equipo de Transporte	4,267.5	
Equipo de defensa y seguridad	0.0	
Maquinaria, otros equipos y herramientas	0.0	
Activos biológicos	0.0	
Bienes inmuebles	0.0	
Activos intangibles	0.0	
Obra pública en bienes propios	0.0	
Acciones y participaciones de capital	0.0	
Compra de títulos y valores	0.0	
Inversiones en fideicomisos, mandatos y otros análogos	0.0	
Provisiones para contingencias y otras erogaciones especiales	0.0	
Amortización de la deuda pública	0.0	
Adeudos de ejercicios fiscales anteriores (ADEFAS)	22,497.0	
Otros Egresos Presupuestales No Contables	26,764.5	
3. Más gastos contables no presupuestales		27,756.4
Estimaciones, depreciaciones, deterioros, obsolescencia y amortizaciones	284.6	
Provisiones	0.0	
Disminución de inventarios	0.0	
Aumento por insuficiencia de estimaciones por pérdida o deterioro u obsolescencia	0.0	
Aumento por insuficiencia de provisiones	0.0	
Otros Gastos	27,471.8	
Otros Gastos Contables No Presupuestales	27,756.4	
4. Total de Gasto Contable (4 = 1 - 2 + 3)		382,709.2

CONSEJO MEXIQUENSE DE CIENCIA Y TECNOLOGÍA
NOTAS A LOS ESTADOS FINANCIEROS POR EL PERÍODO DEL
01 DE ENERO AL 31 DE DICIEMBRE DE 2015
 (Cifras en miles de pesos)

II. NOTAS DE MEMORIA. (CUENTAS DE ORDEN)

CUENTAS DE ORDEN CONTABLES		
(Miles de Pesos)		
	<u>2015</u>	<u>2014</u>
CUENTAS DEUDORAS		
Almacén	9.7	0.0
	<u>9.7</u>	<u>0.0</u>
CUENTAS ACREEDORAS		
Artículos Disponibles por el Almacén	9.7	0.0
	<u>9.7</u>	<u>0.0</u>

CONSEJO MEXIQUENSE DE CIENCIA Y TECNOLOGÍA

NOTAS A LOS ESTADOS FINANCIEROS POR EL PERÍODO DEL
01 DE ENERO AL 31 DE DICIEMBRE DE 2015
(Cifras en miles de pesos)

CUENTAS DE ORDEN PRESUPUESTALES		
(Miles de Pesos)		
	<u>2015</u>	<u>2014</u>
CUENTAS DEUDORAS		
Ley de ingresos estimada	422,926.3	476,083.5
Presupuesto de Egresos por Ejercer de Gastos de Funcionamiento	17,484.0	10,055.1
Presupuesto de Egresos por Ejercer de Transferencias, Asignaciones, Subsidios y Otras Ayudas	23,557.4	24,508.2
Presupuesto de Egresos por Ejercer de Bienes Muebles e Inmuebles	167.5	3,108.1
Presupuesto de Egresos Aprobado de Intereses, Comisiones y Otros Gastos	0.0	46,234.7
Presupuesto de Egresos Devengado de Gastos de Funcionamiento	168.7	3,007.5
Presupuesto de Egresos Devengado de Transferencias, Asignaciones, Subsidios y Otras Ayudas	1,431.6	22,904.0
Presupuesto de Egresos Pagado de Gastos de Funcionamiento	36,709.1	37,289.1
Presupuesto de Egresos Pagado de Transferencias, Asignaciones, Subsidios y Otras Ayudas	142,628.8	139,017.0
Presupuesto de Egresos Pagado de Intereses, comisiones y otros gastos de la deuda pública	22,497.0	30,324.0
Presupuesto de Egresos Pagado de Obra Pública	174,014.7	158,995.8
Presupuesto de Egresos Pagado de Bienes Muebles e Inmuebles	4,267.5	640.0
	<u>845,852.6</u>	<u>952,167.0</u>
CUENTAS ACREEDORAS		
Ley de ingresos por ejecutar	20,631.9	52,856.3
Ley de ingresos devengada	0.0	56,064.4
Ley de ingresos recaudada	402,294.4	367,162.9
Presupuesto de Egresos Aprobado de Gastos de Funcionamiento	54,361.8	50,351.7
Presupuesto de Egresos Aprobado de Transferencias, Asignaciones, Subsidios y Otras Ayudas	167,617.8	186,429.2
Presupuesto de Egresos Aprobado de Intereses, Comisiones y Otros Gastos de	22,497.0	76,558.7
Presupuesto de Egresos Aprobado de Obra Pública	174,014.7	158,995.8
Presupuesto de Egresos Aprobado de Bienes Muebles e Inmuebles	4,435.0	3,748.0
	<u>845,852.6</u>	<u>952,167.0</u>

Valores en custodia de instrumentos prestados a formadores de mercado e instrumentos de crédito recibidos en garantía de los formadores de mercado u otros. No aplica.

Por tipo de emisión de instrumento: monto, tasa y vencimiento. No aplica.

Los contratos firmados de construcciones por tipo de contrato. No aplica.

Bajo protesta de decir verdad declaramos que los Estados Financieros y sus notas, son razonablemente correctos y son responsabilidad de emisor

CONSEJO MEXIQUENSE DE CIENCIA Y TECNOLOGÍA
NOTAS A LOS ESTADOS FINANCIEROS POR EL PERÍODO DEL
01 DE ENERO AL 31 DE DICIEMBRE DE 2015
(Cifras en miles de pesos)

III. NOTAS DE GESTIÓN ADMINISTRATIVA

1. INTRODUCCIÓN

Los Estados Financieros del Consejo, emiten información contable y financiera a los usuarios de la misma, al Congreso y a los ciudadanos.

2. PANORAMA ECONÓMICO Y FINANCIERO

Los recursos recibidos por el Gobierno del Estado de México y Federal en este ejercicio, son utilizados para lo que fue creado este Consejo, que es otorgar apoyos y subsidios a toda persona relacionada con la Ciencia y Tecnología.

3. AUTORIZACIÓN E HISTORIA

CONSTITUCIÓN

A través del Decreto número 67 del Ejecutivo del Estado de México, publicado en el periódico oficial "Gaceta del Gobierno" del 6 de abril de 2000, se creó el Organismo Público Descentralizado de carácter Estatal denominado Consejo Mexiquense de Ciencia y Tecnología, sectorizado a la entonces Secretaría de Educación y Bienestar Social; así mismo mediante acuerdo del Ejecutivo del Estado publicado en la Gaceta del Gobierno el 28 de junio de 2007, se determinó la sectorización del Organismo en la Secretaría de Finanzas.

Que las tareas de modernización administrativa del Consejo Mexiquense de Ciencia y Tecnología son promovidas actualmente por el Director General del Organismo y coordinadas en su ejecución por la Unidad de Apoyo Administrativo, lo que ha permitido agilizar la toma de decisiones para impulsar en mayor medida las acciones que se realizan al respecto. En este sentido, se ha considerado prescindir de la Comisión Interna de Modernización y Mejoramiento Integral del Organismo, sin detrimento en la ejecución y cumplimiento de los programas y acciones en la materia.

El 19 de febrero de 2008 se publicó en el Periódico Oficial "Gaceta del Gobierno" el Reglamento Interior del Consejo Mexiquense de Ciencia y Tecnología, en el que se estimó necesario modificar su estructura de organización, a efecto de impulsar en mayor medida sus programas relacionados con la difusión, el financiamiento y la formación de recursos humanos para el desarrollo de la ciencia y la tecnología; así como para salvaguardar los intereses del Organismo en los asuntos jurídicos en los que sea parte. Que la reestructuración del Consejo Mexiquense de Ciencia y Tecnología implicó, entre otras modificaciones, el cambio de denominación de la Dirección de Apoyo y Fomento a la Investigación Científica por Dirección de Investigación Científica y Formación de Recursos Humanos; de la Dirección de Apoyo y Fomento al Desarrollo Tecnológico por Dirección de Desarrollo Tecnológico y Vinculación, y de la Dirección de Vinculación del Sistema Estatal de Ciencia y Tecnología por Dirección de Financiamiento, Divulgación y Difusión. Asimismo, estas modificaciones implicaron el reagrupamiento de atribuciones similares y complementarias bajo una misma unidad ejecutora; la creación de la Unidad de Apoyo Jurídico y la eliminación de la Unidad de Planeación y Difusión. Que las tareas de modernización administrativa del Consejo Mexiquense de Ciencia y Tecnología son promovidas actualmente por el Director General del Organismo y coordinadas en su ejecución por la Unidad de Apoyo Administrativo, lo que ha permitido agilizar la toma de decisiones para impulsar en mayor medida las acciones que se realizan al respecto.

CONSEJO MEXIQUENSE DE CIENCIA Y TECNOLOGÍA

NOTAS A LOS ESTADOS FINANCIEROS POR EL PERÍODO DEL 01 DE ENERO AL 31 DE DICIEMBRE DE 2015 (Cifras en miles de pesos)

En este sentido, se ha considerado prescindir de la Comisión Interna de Modernización y Mejoramiento Integral del Organismo, sin detrimento en la ejecución y cumplimiento de los programas y acciones en la materia. Que derivado de las anteriores reformas jurídicas y determinaciones administrativas, es necesario que el Consejo Mexiquense de Ciencia y Tecnología cuente con un nuevo Reglamento Interno, que sea congruente con la estructura de organización que le ha sido autorizada a dicho Organismo y precise el ámbito competencial de sus unidades administrativas básicas, a fin de establecer una adecuada división del trabajo que mejore el cumplimiento de los programas y proyectos a su cargo.

4. ORGANIZACIÓN Y OBJETO SOCIAL

a. Objeto Social.

- Coordinar la integración del Programa Estatal de Ciencia y Tecnología, participando en su seguimiento y evaluación.
- Ser órgano de consulta para las dependencias, organismos auxiliares y fideicomisos públicos del Ejecutivo Estatal en lo relativo a inversiones para proyectos de investigación científica, tecnológica y de educación superior.
- Asesorar al Ejecutivo Estatal en todo lo referente a los ámbitos de la ciencia y tecnología tendiente a fortalecer la planeación y el desarrollo económico y social de la entidad.
- Brindar asesoría al Ejecutivo Estatal en la instrumentación de acciones para establecer y estructurar la generación, difusión y aplicación de los conocimientos científicos y tecnológicos, de conformidad con lo establecido en el Plan de Desarrollo del Estado y el Programa Estatal de Ciencia y Tecnología;
- Impulsar la participación de la comunidad y de los sectores público, social y productivo en el desarrollo de proyectos de fomento a la investigación científica y al desarrollo tecnológico que sean promotores de la descentralización territorial e institucional, que fortalezcan el desarrollo armónico de la Entidad.
- Establecer el Sistema Estatal de Ciencia y Tecnología para fomentar áreas comunes de investigación y de programas interdisciplinarios, que eliminen duplicaciones y coadyuven a la formación y capacitación de investigadores en el Estado;
- Proponer políticas y estrategias eficientes de coordinación entre las instituciones de investigación y de enseñanza superior del Estado, así como del sistema Estatal de Ciencia y Tecnología;
- Asesorar en su materia a dependencias y entidades de la Administración Pública Estatal a los Municipios así como a las personas físicas o morales que lo soliciten en términos de las condiciones que en caso convengan.
- Instrumentar los mecanismos suficientes para integrar y considerar la información estadística relacionada con la ciencia y la modernización tecnológica en el territorio estatal buscando en todo momento la vinculación del gobierno estatal con los municipios y con los sectores social y productivo;
- Emitir opinión sobre la creación, transformación, disolución o extinción de los centros de investigación del Gobierno del Estado de México.
- Asesorar a las dependencias estatales responsables del establecimiento de nuevos centros de enseñanza científica y tecnológica.

CONSEJO MEXIQUENSE DE CIENCIA Y TECNOLOGÍA

NOTAS A LOS ESTADOS FINANCIEROS POR EL PERÍODO DEL 01 DE ENERO AL 31 DE DICIEMBRE DE 2015 (Cifras en miles de pesos)

b. Principal actividad.

Promover y apoyar el avance científico y tecnológico, a través de una vinculación estrecha entre los sectores productivo y social, conjuntamente con los Centros de Investigación Científica y Desarrollo Tecnológico y las Instituciones de Educación Superior de la Entidad, con el propósito de lograr un desarrollo sustentable que coadyuve a la solución de las necesidades sociales y económicas del Estado.

c. Ejercicio Fiscal

Ejercicio Fiscal 2015.

d. Régimen Jurídico.

El Consejo Mexiquense de Ciencia y Tecnología es un Organismo Público Descentralizado de carácter estatal, con personalidad jurídica y patrimonio propios.

e. Consideraciones Fiscales

El régimen fiscal para el Consejo Mexiquense de Ciencia y Tecnología, es el correspondiente a personas morales con fines no lucrativos, por su estructura jurídica y actividad que desarrolla, está sujeto básicamente a lo siguiente:

Contribuciones federales.

No es causante del Impuesto Sobre la Renta (ISR) de las personas morales y del Impuesto Empresarial a Tasa Única. Respecto al Impuesto al Valor Agregado (IVA), el que paga por la adquisición de servicios se registra como gastos de operación, y el pagado por la adquisición de bienes de activo fijo se incorpora como parte del mismo bien.

Es retenedor del ISR sobre sueldos y salarios, asimilados, por honorarios y por arrendamiento de inmuebles.

Contribuciones locales

El Consejo Mexiquense con base al artículo 23 del Código Financiero del Estado de México y Municipios, está exento del pago de impuestos, derechos y aportaciones locales.

Dentro de sus obligaciones, el Consejo Mexiquense de Ciencia y Tecnología está sujeto al Impuesto Sobre Erogaciones por Remuneraciones al Trabajo (3. % sobre nóminas).

CONSEJO MEXIQUENSE DE CIENCIA Y TECNOLOGÍA

NOTAS A LOS ESTADOS FINANCIEROS POR EL PERÍODO DEL 01 DE ENERO AL 31 DE DICIEMBRE DE 2015 (Cifras en miles de pesos)

f. Estructura Organizacional.

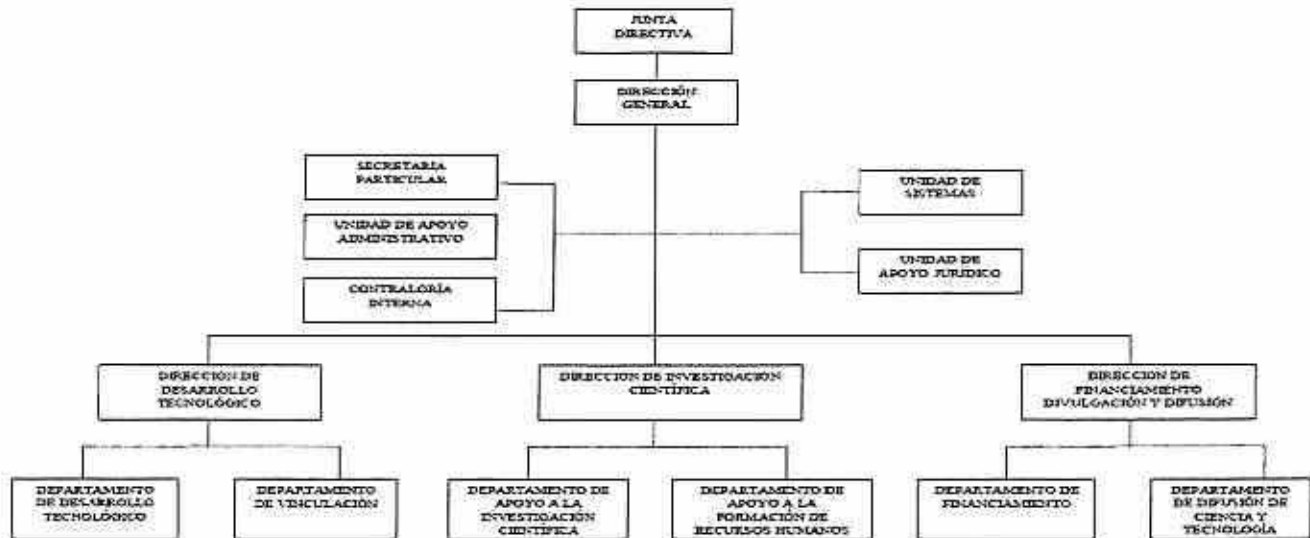

g. Fideicomisos, mandatos, y análogos de los cuales es fideicomitente o fideicomisario

No aplica

5. BASES DE PREPARACIÓN DE LOS ESTADOS FINANCIEROS

- a) El Consejo Mexiquense de Ciencia y Tecnología, como Organismo Público Descentralizado de carácter estatal, es un Organismo Auxiliar del Poder Ejecutivo y forma parte de la Administración Pública del Estado de México, considerando en su caso, las disposiciones que sobre el particular establece la Ley para la Coordinación y Control de Organismos Auxiliares del Estado de México; por lo que registra contablemente sus operaciones al valor que tienen al momento de realizarse y prepara sus Estados Financieros con base en los Postulados Básicos de Contabilidad Gubernamental, de acuerdo con el Manual Único de Contabilidad Gubernamental para las Dependencias, Entidades Públicas del Gobierno y Municipios del Estado de México y sus Adecuaciones al Clasificador por Objeto del Gasto, en acuerdo con el Consejo Nacional de Armonización Contable (CONAC), así como la normatividad que en materia de registro contable, emite la Secretaría de Finanzas.
- b) Con base en la "Circular de la Información Financiera para el Reconocimiento de los Efectos de la Inflación, que deben utilizar las entidades del Sector Central y Auxiliar del Gobierno del Estado de México" a la que están sujetas las entidades, del Sector Central, Empresas de Participación Estatal Mayoritaria, Organismos Descentralizados, Entes Autónomos y Fideicomisos Públicos, se registra la actualización del activo fijo, su depreciación acumulada y del ejercicio.

CONSEJO MEXIQUENSE DE CIENCIA Y TECNOLOGÍA

NOTAS A LOS ESTADOS FINANCIEROS POR EL PERÍODO DEL 01 DE ENERO AL 31 DE DICIEMBRE DE 2015 (Cifras en miles de pesos)

- c) Postulados Básicos: 1. Sustancia Económica, 2. Entes Públicos, 3. Existencia Permanente, 4. Revelación Suficiente, 5. Importancia Relativa, 6. Registro e Integración Presupuestaria, 7. Consolidación de la Información financiera, 8. Devengo Contable, 9. Valuación, 10. Dualidad Económico, 11. Consistencia.
- d) Para el cumplimiento de su objeto y ejercicio de sus atribuciones, el Consejo Mexiquense de Ciencia y Tecnología, cuenta con servidores públicos generales y de confianza, en los Términos de la Ley Federal del Trabajo de los Servidores Públicos del Estado de México. Al respecto las relaciones laborales entre el Consejo Mexiquense y sus servidores públicos, se rigen con lo establecido en el Reglamento Interior y el Reglamento de Condiciones Generales de Trabajo de los Servidores Públicos Generales de este Consejo.
- e) El personal del Consejo Mexiquense de Ciencia y Tecnología, goza de la seguridad social que instituye la Ley de Seguridad Social para los Servidores Públicos del Estado de México y Municipios.

6. POLÍTICAS DE CONTABILIDAD SIGNIFICATIVAS

- a) Se actualizará el valor de los bienes muebles, su depreciación acumulada y del ejercicio, con base en lo estipulado en el Manual Único de Contabilidad Gubernamental, que toma como base lo establecido en la NIF B-10, de las Normas de Información Financiera, emitidas por el Instituto Mexicano de Contadores Públicos, a través del CINIF, en el cual considera que en los últimos 7 años de inflación en la economía mexicana no ha rebasado el 10% anual, por lo que se estableció no aplicar el procedimiento de revaluación de los estados financieros de los entes gubernamentales.
- b) Operaciones en el extranjero y de sus efectos en la información financiera gubernamental. No aplica.
- c) Método de valuación de la inversión en acciones en el Sector Paraestatal.
No aplica.
- d) Sistema y método de valuación de inventarios y costo de lo vendido.
No aplica.
- e) Cálculo de la reserva actuarial; No aplica
- f) Provisiones: No aplica.
- g) Reservas: No aplica.
- h) Cambios en políticas contables y corrección de errores: No aplica.
- i) Reclasificaciones: Se realizó la reclasificación de las cuentas Presupuesto de Egresos Devengado al Presupuesto de Egresos Pagado, derivado de la cancelación de cuentas por cobrar y pagar.

7. POSICIÓN DE MONEDA EXTRANJERA Y PROTECCIÓN POR RIESGO CAMBIARIO.

No aplica.

8. REPORTE ANALÍTICO DEL ACTIVO

- a) La depreciación de los activos no circulantes, se calcula sobre valores de inversión por el método de línea recta a partir del mes siguiente a que se adquieren o entran en operación los bienes respectivos; aplicando los porcentajes establecidos en el Manual Único de Contabilidad Gubernamental para las dependencias y entidades públicas del Gobierno y Municipios de Estado de México, como se muestra en la nota de Bienes Inmuebles y Muebles.

Bajo protesta de decir verdad declaramos que los Estados Financieros y sus notas, son razonablemente correctos y son responsabilidad de emisor

CONSEJO MEXIQUENSE DE CIENCIA Y TECNOLOGÍA

NOTAS A LOS ESTADOS FINANCIEROS POR EL PERÍODO DEL 01 DE ENERO AL 31 DE DICIEMBRE DE 2015 (Cifras en miles de pesos)

Concepto	Tasa
Mobiliario y Equipo Oficina	3%
Equipo de Computo	20%
Equipo de Foto, Cine y Grabación	10%
Equipo de Transporte	10%
Maquinaria, Otros Equipos y Herramientas	10%

- h) Cambios en el porcentaje de depreciación o valor residual de los activos: No aplica.
- i) Importe de los gastos capitalizados en el ejercicio, tanto financieros como de investigación y desarrollo: No aplica.
- j) Riegos por tipo de cambio o tipo de interés de las inversiones financieras: No aplica.
- k) Valor activado en el ejercicio de los bienes construidos por la entidad: No aplica.
- l) Bienes en garantía, señalados en embargos, litigios, títulos de inversiones entregados en garantías, baja significativa del valor de inversiones financieras, etc: No aplica.
- m) Desmantelamiento de Activos, procedimientos, implicaciones, efectos contables: No aplica.
- n) Administración de activos: en este Consejo los activos se ocupan para los fines que fueron adquiridos.
Principales variaciones en el activo:
 - o) Inversiones en valores: No aplica.
 - p) Patrimonio de organismos descentralizados: No aplica.
 - q) Inversiones en empresas de participación mayoritaria: No aplica.
 - r) Inversiones en empresas de participación minoritaria: No Aplica.
 - s) Patrimonio de Organismos Descentralizados de control presupuestario directo: No aplica.

9. FIDEICOMISOS, MANDATOS Y ANÁLOGOS

No aplica.

10. REPORTE DE RECAUDACIÓN.

El Consejo no cuenta con ningún tipo de recaudación, los ingresos que recibe este Organismo es de conformidad con el Decreto de Presupuesto de Egresos del Gobierno del Estado de México para este Ejercicio Fiscal de 2015, autorizado mediante oficio 203A-0875/2014 de fecha de noviembre 2014, emitido por la Secretaría de Finanzas.

11. INFORMACIÓN SOBRE LA DEUDA Y EL REPORTE ANALÍTICO DE LA DEUDA.

No aplica.

12. CALIFICACIONES OTORGADAS.

No aplica.

Bajo protesta de decir verdad declaramos que los Estados Financieros y sus notas, son razonablemente correctos y son responsabilidad de emisor

CONSEJO MEXIQUENSE DE CIENCIA Y TECNOLOGÍA

**NOTAS A LOS ESTADOS FINANCIEROS POR EL PERÍODO DEL
01 DE ENERO AL 31 DE DICIEMBRE DE 2015
(Cifras en miles de pesos)**

13. PROCESO DE MEJORA.

El Consejo Mexiquense de Ciencia y Tecnología, con base en las observaciones y sugerencias emitidas en su caso por las instancias de control y fiscalización, así como su responsabilidad sobre la objetividad, confiabilidad y oportunidad, en la preparación y presentación de la información financiera y presupuestal, como base para control y toma de decisiones sobre las operaciones, ejecución de programas, ejercicio del presupuesto y cumplimiento de los objetivos institucionales, promueve su seguimiento y los avances para su atención oportuna, de conformidad con las sugerencias y, en su caso, medidas correctivas y preventivas, así como acciones de mejora propuestas, que eviten su recurrencia y fomenten el manejo transparente de los recursos públicos e información sobre su gestión, con los avances y resultados que se informan a la Administración del Organismo.

14. INFORMACIÓN POR SEGMENTOS.

No aplica.

15. EVENTOS POSTERIORES AL CIERRE.

No se presentó situación alguna en el periodo posterior al cierre, sobre hechos que afectaran económicamente al Organismo.

16. PARTES RELACIONADAS.

No aplica.

17. RESPONSABILIDAD SOBRE LA PRESENTACIÓN RAZONABLE DE LOS ESTADOS FINANCIEROS.

“Bajo protesta de decir verdad declaramos que los Estados Financieros y sus notas, son razonablemente correctos y son responsabilidad de emisor”.

El despacho Prieto, Ruz de Velasco y Cía. S.C., dictaminó los estados financieros del Consejo Mexiquense de Ciencia y Tecnología al 31 de diciembre de 2015, concluyendo que presentan razonablemente en todos los aspectos importantes la situación financiera de este Consejo.

CONTINGENCIAS Y COMPROMISOS

Juicio laboral instaurado por el C. Arturo García Jiménez en contra del Organismo, bajo el número de expediente J.4/405/2015 ante la Junta Especial No. 4 local de Conciliación y Arbitraje del Valle de Toluca Cuarta, la cual se encuentra en la etapa de conciliación, demanda y excepciones. No se tiene cuantificado el importe a pagar en caso de fallo desfavorable.



DRA. EN E. SILVIA CRISTINA MANZUR QUIROGA
DIRECTORA GENERAL



L. EN C. ALFREDO RODRÍGUEZ PÉREZ
JEFE DE LA UNIDAD DE APOYO
ADMINISTRATIVO

Bajo protesta de decir verdad declaramos que los Estados Financieros y sus notas, son razonablemente correctos y son responsabilidad de emisor