



**UNIVERSIDAD MEXIQUENSE
DEL BICENTENARIO**

U M B



CONTENIDO		PÁGINA
I.	INFORMACIÓN CONTABLE	
	ESTADO DE SITUACIÓN FINANCIERA	5
	ESTADO DE ACTIVIDADES	6
	ESTADO DE VARIACIÓN EN LA HACIENDA PÚBLICA	7
	ESTADO DE CAMBIOS EN LA SITUACIÓN FINANCIERA	8
	ESTADO DE FLUJOS DE EFECTIVO	9
	ESTADO ANALÍTICO DEL ACTIVO	10
	ESTADO ANALÍTICO DE LA DEUDA Y OTROS PASIVOS	11
	NOTAS A LOS ESTADOS FINANCIEROS	12
II.	INFORMACIÓN PRESUPUESTARIA	27
III.	INFORMACIÓN PROGRAMÁTICA	41
IV.	ANEXOS ESTABLECIDOS EN DIFERENTES ORDENAMIENTOS	53

UMB

Universidad Mexiquense del Bicentenario
Estado de Situación Financiera
Al 31 de Diciembre de 2015 y 2014
(Miles de Pesos)

CONCEPTO	Año		CONCEPTO	Año	
	2015	2014		2015	2014
ACTIVO			PASIVO		
Activo Circulante			Pasivo Circulante		
Efectivo y Equivalentes	50,499.5	8,922.0	Cuentas por Pagar a Corto Plazo	80,577.2	139,959.1
Derechos a Recibir Efectivo o Equivalentes	114,016.5	162,191.1	Documentos por Pagar a Corto Plazo		
Derechos a Recibir Bienes o Servicios	10,559.8	8,050.0	Porción a Corto Plazo de la Deuda Pública a Largo Plazo		
Inventarios			Títulos y Valores a Corto Plazo		
Almacenes			Pasivos Diferidos a Corto Plazo		
Estimación por Pérdida o Deterioro de Activos			Fondos y Bienes de Terceros en Garantía y/o Administración a Corto		
Otros Activos Circulantes			Provisiones a Corto Plazo		
			Otros Pasivos a Corto Plazo		
Total de Activos Circulantes	175,075.8	179,163.1	Total de Pasivos Circulantes	80,577.2	139,959.1
Activo No Circulante			Pasivo No Circulante		
Inversiones Financieras a Largo Plazo			Cuentas por Pagar a Largo Plazo		
Derechos a Recibir Efectivo o Equivalentes a Largo Plazo			Documentos por Pagar a Largo Plazo	9,977.4	
Bienes Inmuebles, Infraestructura y Construcciones en	265,643.9	231,009.5	Deuda Pública a Largo Plazo		
Bienes Muebles	81,166.5	79,981.8	Pasivos Diferidos a Largo Plazo		
Activos Intangibles			Fondos y Bienes de Terceros en Garantía y/o en Administración a Largo		
Depreciación, Deterioro y Amortización Acumulada de	-57,185.0	-48,546.1	Provisiones a Largo Plazo		
Activos Diferidos					
Estimación por Pérdida o Deterioro de Activos no			Total de Pasivos No Circulantes	9,977.4	.0
Otros Activos no Circulantes					
Total de Activos No Circulantes	289,625.4	262,445.2	Total del Pasivo	90,554.6	139,959.1
Total del Activo	464,701.2	441,608.3	HACIENDA PÚBLICA/ PATRIMONIO		
			Hacienda Pública/Patrimonio Contribuido	.0	.0
			Aportaciones		
			Donaciones de Capital		
			Actualización de la Hacienda Pública / Patrimonio		
			Hacienda Pública/Patrimonio Generado	374,146.6	301,649.2
			Resultados del Ejercicio (Ahorro / Desahorro)	70,858.3	66,084.9
			Resultados de Ejercicios Anteriores	303,288.3	235,564.3
			Revalúos		
			Reservas		
			Rectificaciones de Resultados de Ejercicios Anteriores		
			Exceso o Insuficiencia en la Actualización de la Hacienda	.0	.0
			Resultado por Posición Monetaria		
			Resultado por Tenencia de Activos no Monetarios		
			Total Hacienda Pública/ Patrimonio	374,146.6	301,649.2
			Total del Pasivo y Hacienda Pública / Patrimonio	464,701.2	441,608.3

Universidad Mexiquense del Bicentenario
Estado de Actividades
Del 1 de Enero al 31 de Diciembre de 2015 y 2014
(Miles de Pesos)

Concepto	2015	2014
INGRESOS Y OTROS BENEFICIOS		
Ingresos de la Gestión	.0	50,138.0
Impuestos		
Cuotas y Aportaciones de Seguridad Social		
Contribuciones de Mejoras		
Derechos		
Productos de Tipo Corriente		
Aprovechamientos de Tipo Corriente		
Ingreso por Venta de Bienes y Servicios		50,138.0
Ingresos no Comprendidos en las Fracciones de la Ley de Ingresos Causados en Ejercicio Fiscales Anteriores		
Pendientes de Liquidación o Pago		
Participaciones, Aportaciones, Transferencias, Asignaciones, Subsidios y Otras Ayudas	278,807.3	206,889.5
Participaciones y Aportaciones		
Transferencia, Asignaciones, Subsidios y Otras Ayudas	278,807.3	206,889.5
Otros Ingresos y Beneficios	6,668.5	3,886.2
Ingresos Financieros	5,394.5	3,780.1
Incremento por Variación de Inventarios		
Disminución del Exceso de Estimaciones por Pérdida o Deterioro u Obsolescencia		
Disminución del Exceso de Provisiones		
Otros Ingresos y Beneficios Varios	1,274.0	106.1
Total de Ingresos y Otros Beneficios	285,475.8	260,913.7
GASTOS Y OTRAS PÉRDIDAS		
Gastos de Funcionamiento	203,301.7	183,794.8
Servicios Personales	158,782.2	140,438.3
Materiales y Suministros	6,384.1	6,124.7
Servicios Generales	38,135.4	37,231.8
Transferencia, Asignaciones, Subsidios y Otras Ayudas	805.3	482.1
Transferencias Internas y Asignaciones al Sector Público		
Transferencias al Resto del Sector Público		
Subsidios y Subvenciones	27.2	482.1
Ayudas Sociales	778.1	
Pensiones y Jubilaciones		
Transferencias a Fideicomisos, Mandatos y Contratos Análogos		
Transferencias a la Seguridad Social		
Donativos		
Transferencias al Exterior		
Participaciones y Aportaciones	.0	.0
Participaciones		
Aportaciones		
Convenios		
Intereses, Comisiones y Otros Gastos de la Deuda Pública	.0	.0
Intereses de la Deuda Pública		
Comisiones de la Deuda Pública		
Gastos de la Deuda Pública		
Costo por Coberturas		
Apoyos Financieros		
Otros Gastos y Pérdidas Extraordinarias	9,638.2	9,911.0
Estimaciones, Depreciaciones, Deterioros, Obsolescencia y Amortizaciones	8,638.9	9,776.3
Provisiones		
Disminución de Inventarios		
Aumento por Insuficiencia de Estimaciones por Pérdida o Deterioro y Obsolescencia		
Aumento por Insuficiencia de Provisiones		
Otros Gastos	999.3	134.7
Inversión Pública	872.3	640.9
Inversión Pública no Capitalizable	872.3	640.9
Total de Gastos y Otras Pérdidas	214,617.5	194,828.8
Resultados del Ejercicio (Ahorro/Desahorro)	70,858.3	66,084.9

UMB

Universidad Mexiquense del Bicentenario
Estado de Variación en la Hacienda Pública
Del 1 de Enero al 31 de Diciembre de 2015
(Miles de pesos)

Concepto	Hacienda Pública/Patrimonio Contribuido	Hacienda Pública/Patrimonio Generado de Ejercicios Anteriores	Hacienda Pública/Patrimonio Generado del Ejercicio	Ajustes por Cambios de Valor	TOTAL
Rectificaciones de Resultados de Ejercicios Anteriores					.0
Patrimonio Neto Inicial Ajustado del Ejercicio 2014	.0			.0	.0
Aportaciones					.0
Donaciones de Capital					.0
Actualización de la Hacienda Pública/Patrimonio					.0
Variaciones de la Hacienda Pública/Patrimonio Neto del Ejercicio 2014		235,564.3	66,084.9	.0	301,649.2
Resultados del Ejercicio (Ahorro/Desahorro)			66,084.9		66,084.9
Resultados de Ejercicios Anteriores		235,564.3			235,564.3
Revalúos					.0
Reservas					.0
Hacienda Pública/Patrimonio Neto Final del Ejercicio 2014	.0	235,564.3	66,084.9	.0	301,649.2
Cambios en la Hacienda Pública/Patrimonio Neto del Ejercicio 2015	.0			.0	.0
Aportaciones					.0
Donaciones de Capital					.0
Actualización de la Hacienda Pública/Patrimonio					.0
Variaciones de la Hacienda Pública/Patrimonio Neto del Ejercicio 2015		67,724.0	70,858.3	.0	138,582.3
Resultados del Ejercicio (Ahorro/Desahorro)			70,858.3		70,858.3
Resultados de Ejercicios Anteriores		67,724.0			67,724.0
Revalúos					.0
Reservas					.0
Saldo Neto en la Hacienda Pública / Patrimonio 2015	.0	303,288.3	70,858.3	.0	374,146.6

Universidad Mexiquense del Bicentenario
Estado de Cambios en la Situación Financiera
Del 1 de Enero al 31 de Diciembre de 2015
(Miles de Pesos)

Concepto	Origen	Aplicación
ACTIVO	56,813.5	79,906.4
Activo Circulante	48,174.6	44,087.3
Efectivo y Equivalentes		41,577.5
Derechos a Recibir Efectivo o Equivalentes	48,174.6	
Derechos a Recibir Bienes o Servicios		2,509.8
Inventarios		
Almacenes		
Estimación por Pérdida o Deterioro de Activos Circulantes		
Otros Activos Circulantes		
Activo No circulante	8,638.9	35,819.1
Inversiones Financieras a Largo Plazo		
Derechos a Recibir Efectivo o Equivalentes a Largo Plazo		
Bienes Inmuebles, Infraestructura y Construcciones en Proceso		
Bienes Muebles		34,634.4
Activos Intangibles		1,184.7
Depreciación, Deterioro y Amortización Acumulada de Bienes	8,638.9	
Activos Diferidos		
Estimación por Pérdida o Deterioro de Activos no Circulantes		
Otros Activos no Circulantes		
PASIVO	9,977.4	59,381.9
Pasivo Circulante	.0	59,381.9
Cuentas por Pagar a Corto Plazo		59,381.9
Documentos por Pagar a Corto Plazo		
Porción a Corto Plazo de la Deuda Pública a Largo Plazo		
Títulos y Valores a Corto Plazo		
Pasivos Diferidos a Corto Plazo		
Fondos y Bienes de Terceros en Garantía y/o Administración a Corto Plazo		
Provisiones a Corto Plazo		
Otros Pasivos a Corto Plazo		
Pasivo No Circulante	9,977.4	.0
Cuentas por Pagar a Largo Plazo	9,977.4	
Documentos por Pagar a Largo Plazo		
Deuda Pública a Largo Plazo		
Pasivos Diferidos a Largo Plazo		
Fondos y Bienes de Terceros en Garantía y/o en Administración a Largo Plazo		
Provisiones a Largo Plazo		
HACIENDA PÚBLICA/PATRIMONIO	72,497.4	.0
Hacienda Pública/Patrimonio Contribuido	.0	.0
Aportaciones		
Donaciones de Capital		
Actualización de la Hacienda Pública/Patrimonio		
Hacienda Pública/Patrimonio Generado	72,497.4	.0
Resultados del Ejercicio (Ahorro/Desahorro)	4,773.4	
Resultados de Ejercicios Anteriores	67,724.0	
Revalúos		
Reservas		
Rectificaciones de Resultados de Ejercicios Anteriores		
Exceso o insuficiencia en la Actualización de la Hacienda	.0	.0
Resultado por Posición Monetaria		
Resultado por Tenencia de Activos no Monetarios		

Universidad Mexiquense del Bicentenario
Estado de Flujos de Efectivo
Del 1 de Enero al 31 de Diciembre de 2015 y 2014
(Miles de Pesos)

Concepto	2015	2014
Flujos de Efectivo de las Actividades de Operación		
Origen	285,475.8	260,913.7
Impuestos		
Cuotas y Aportaciones de Seguridad Social		
Contribuciones de Mejoras		
Derechos	5,394.5	
Productos de Tipo Corriente		3,780.1
Aprovechamientos de Tipo Corriente		
Ingresos por Venta de Bienes y Servicios		50,138.0
Ingresos no Comprendidos en las Fracciones de la Ley de Ingresos Causados en Ejercicios Fiscales Anteriores Pendientes de Liquidación o Pago		
Participaciones y Aportaciones		
Transferencias, Asignaciones y Subsidios y Otras Ayudas	278,807.3	206,889.5
Otros Orígenes de Operación	1,274.0	106.1
Aplicación	214,617.5	194,828.8
Servicios Personales	158,782.2	140,438.3
Materiales y Suministros	6,384.1	6,124.7
Servicios Generales	38,135.4	37,231.8
Transferencias Internas y Asignaciones al Sector Público		
Transferencias al Resto del Sector Público		
Subsidios y Subvenciones	27.2	482.1
Ayudas Sociales	778.1	
Pensiones y Jubilaciones		
Transferencias a Fideicomisos, Mandatos y Contratos Análogos		
Transferencias a la Seguridad Social		
Donativos		
Transferencias al Exterior		
Participaciones		
Aportaciones		
Convenios		
Otras Aplicaciones de Operación	10,510.5	10,551.9
Flujos Netos de Efectivo por Actividades de Operación	70,858.3	66,084.9
Flujos de Efectivo de las Actividades de Inversión		
Origen	56,813.5	9,704.2
Bienes Inmuebles, Infraestructura y Construcciones en Proceso		
Bienes Muebles	8,638.9	9,704.2
Otros Orígenes de Inversión	48,174.6	
Aplicación	38,328.9	84,513.1
Bienes Inmuebles, Infraestructura y Construcciones en Proceso		52,241.3
Bienes Muebles	35,819.1	3,278.5
Otras Aplicaciones de Inversión	2,509.8	28,993.3
Flujos Netos de Efectivo por Actividades de Inversión	18,484.6	-74,808.9
Flujo de Efectivo de las Actividades de Financiamiento		
Origen	11,616.5	19,938.2
Endeudamiento Neto		
Interno		
Externo		
Otros Orígenes de Financiamiento	11,616.5	19,938.2
Aplicación	59,381.9	3,939.7
Servicios de la Deuda		
Interno		
Externo		
Otras Aplicaciones de Financiamiento	59,381.9	3,939.7
Flujos Netos de Efectivo por Actividades de Financiamiento	-47,765.4	15,998.5
Incremento/Disminución Neta en el Efectivo y Equivalentes al Efectivo	41,577.5	7,274.5
Efectivo y Equivalentes al Efectivo al Inicio del Ejercicio	8,922.0	1,647.5
Efectivo y Equivalentes al Efectivo al Final del Ejercicio	50,499.5	8,922.0

CUENTA PÚBLICA DEL GOBIERNO, ORGANISMOS AUXILIARES Y AUTÓNOMOS DEL ESTADO DE MÉXICO 2015

Universidad Mexiquense del Bicentenario
Estado Analítico del Activo
Del 1 de Enero al 31 de Diciembre de 2015
(Miles de Pesos)

Concepto	Saldo Inicial	Cargos del Período	Abonos del Período	Saldo Final	Variación del Período
	1	2	3	4 = (1+2-3)	(4-1)
ACTIVO	441,608.3	1,128,904.0	1,105,811.1	464,701.2	23,092.9
Activo Circulante	179,163.1	1,088,952.3	1,093,039.6	175,075.8	-4,087.3
Efectivo y Equivalentes	8,922.0	778,831.4	737,253.9	50,499.5	41,577.5
Derechos a Recibir Efectivo o Equivalentes	162,191.1	287,436.5	335,611.1	114,016.5	-48,174.6
Derechos a Recibir Bienes o Servicios	8,050.0	22,684.4	20,174.6	10,559.8	2,509.8
Inventarios				.0	.0
Almacenes				.0	.0
Estimación por Pérdida o Deterioro de Activos Circulantes				.0	.0
Otros Activos Circulantes				.0	.0
Activo No Circulante	262,445.2	39,951.7	12,771.5	289,625.4	27,180.2
Inversiones Financieras a Largo Plazo				.0	.0
Derechos a Recibir Efectivo o Equivalentes a Largo Plazo				.0	.0
Bienes Inmuebles, Infraestructura y Construcciones en Proceso	231,009.5	37,664.1	3,029.7	265,643.9	34,634.4
Bienes Muebles	79,981.8	2,188.8	1,004.1	81,166.5	1,184.7
Activos Intangibles				.0	.0
Depreciación, Deterioro y Amortización Acumulada de Bienes	-48,546.1	98.8	8,737.7	-57,185.0	-8,638.9
Activos Diferidos				.0	.0
Estimación por Pérdida o Deterioro de Activos no Circulantes				.0	.0
Otros Activos no Circulantes				.0	.0

Universidad Mexiquense del Bicentenario
Estado Analítico de la Deuda y Otros Pasivos
Del 1 de Enero al 31 de Diciembre de 2015
(Miles de Pesos)

Denominación de las Deudas	Moneda de Contratación	Institución o País Acreedor	Saldo Inicial del Período	Saldo Final del Período
DEUDA PÚBLICA				
Corto Plazo				
Deuda Interna			.0	.0
Instituciones de Crédito				
Títulos y Valores				
Arrendamientos Financieros				
Deuda Externa			.0	.0
Organismos Financieros Internacionales				
Deuda Bilateral				
Títulos y Valores				
Arrendamientos Financieros				
Subtotal a Corto Plazo			.0	.0
Largo Plazo				
Deuda Interna			.0	.0
Instituciones de Crédito				
Títulos y Valores				
Arrendamientos Financieros				
Deuda Externa			.0	.0
Organismos Financieros Internacionales				
Deuda Bilateral				
Títulos y Valores				
Arrendamientos Financieros				
Subtotal a Largo Plazo			.0	.0
Otros Pasivos			139,959.1	90,554.6
Total de Deuda y Otros Pasivos			139,959.1	90,554.6

NOTAS A LOS ESTADOS FINANCIEROS

NOTAS DE DESGLOSE

1. ESTADO DE SITUACIÓN FINANCIERA

ACTIVO

Efectivo y Equivalentes

Este rubro se encuentra representado por efectivo y depósitos en cuentas de cheques, valuados a su valor nominal, provenientes de Recursos Fiscales, Recursos Federales e Ingresos Propios.

El saldo al 31 de diciembre de 2015 es de 50 millones 499.5 miles de pesos, y está conformado de la siguiente manera:

NUMERO DE CUENTA	SALDO AL 31 DE DICIEMBRE DE 2015
CUENTA 741 RECTORIA	3,580.5
CUENTA 679 GASTOS DE OPERACIÓN	1,987.9
CUENTA 205 CEFODEN	303.4
CUENTA 758 FONDOS INVERSIÓN RECURSOS FAM	5,581.0
CUENTA 057 INVERSIÓN UMB RECURSOS PROPIOS	2.6
CUENTA 287 RECURSOS FEDERALES PROFOCIE	153.9
CUENTA 639 CONACYT DESARROLLO	161.9
CUENTA 466 PROEXOES 2015	26,898.7
CUENTA 938 FAM 2015	10,154.6
CUENTA 888 COMECYT DUAL	500.0
CUENTA 649 UMB CDI	358.4
CUENTA 688 APOYO CONSTRUCCIÓN UES IXTAPALUCA	59.1
CONACYT RAMO 38 BANCO INTERACCIONES	465.8
CUENTA 675 FONDOS CONCURRENTES INTERACCIONES	262.9
CUENTA 771 INGRESOS ORDINARIOS INTERACCIONES	28.8
TOTAL	----- 50,499.5 =====

Derechos a Recibir Efectivo y Equivalentes.

Este reglón se integra por las inversiones financieras por conceptos a recibir como resultado de las operaciones que se integran principalmente por 111 millones 57.7 miles de pesos, las cuentas por cobrar a corto plazo por 2 millones 902.8 miles de pesos y los deudores diversos son adeudos pendientes por recuperar por la cantidad de 56 mil pesos. El saldo total es por 114 millones 16.5 miles de pesos.

UMB

CONCEPTO	SALDO AL 31 DE DICIEMBRE DE 2015
INVERSIÓN EN FONDOS FINANCIEROS	33,001.1
INVERSIÓN RECURSOS FAM 2010	2,499.7
FONDOS CONCURRENTES	8,620.5
INTERACCIONES IXTAPALUCA	11,267.1
CUENTA INTERACCIONES FONDOS CONCURRENTES	50,166.2
CUENTA INTERACCIONES INGRESOS ORDINARIOS	5,503.1
TOTAL INVERSIONES	111,057.7
CUENTAS POR COBRAR AL GEM	2,902.8
TOTAL DE CUENTAS POR COBRAR	2,902.8
SUBSIDIO PARA EL EMPLEO	40.6
RENE FRANCISCO PALMA AVENDAÑO	14.0
BARTOLO JARAMILLO PUEBLA	0.8
IRERI VICTORIA ROBLES GONZALEZ	0.6
TOTAL DEUDORES DIVERSOS	56.0
TOTAL DE DERECHOS A RECIBIR EFECTIVO O EQUIVALENTES	114,016.5

Derechos a Recibir Bienes y Servicios

El saldo que se reporta es por la cantidad de 10 millones 559.8 miles de pesos al cierre del ejercicio, se incrementó en virtud de que se recibió documentación para pago de anticipos por el Instituto Mexicano de Infraestructura Física Educativa.

CONCEPTO	SALDO AL 31 DE DICIEMBRE DE 2015
CONINGAR CONSTRUCCIONES, S.A. DE C.V.	7,730.8
URBANIZACIONES TURMALINA, S.A. DE C.V.	848.8
DESAURB, S.A. DE C.V.	1,980.2
TOTAL DE DERECHOS A RECIBIR BIENES Y SERVICIOS	10,559.8

Bienes Inmuebles, Infraestructura y Construcciones en Proceso

Las inversiones en Bienes Inmuebles, Infraestructura y Construcciones en Proceso de la Universidad Mexiquense del Bicentenario (UMB) representan la cantidad de 265 millones 643.9 miles de pesos y se integran de la siguiente manera:

CONCEPTO	SALDO AL 31 DE DICIEMBRE DE 2015
TERRENOS	10,300.0
TOTAL ADQUISICIÓN DEL TERRENO DE RECTORIA	10,300.0
EDIFICIOS	38.8
LABORATORIOS UES VILLA VICTORIA	3,029.6
TOTAL EDIFICIOS ADMINISTRATIVOS	3,068.4
CONSTRUCCIÓN TERCER NIVEL AULAS U.E.S. HUIXQUILUCAN	4,842.6
CONSTRUCCIÓN TERCER NIVEL AULAS U.E.S. CHALCO	3,945.1
CONSTRUCCIÓN TERCER NIVEL AULAS U.E.S. ACAMBAY	5,000.0
ADQUISICIÓN DEL TERRENO DE RECTORÍA	1,200.0
CONSTRUCCIÓN U.E.S. IXTAPALUCA	41,498.5
CONSTRUCCIÓN U.E.S. ALMOLOYA DE ALQUISIRAS	4,547.8
CONSTRUCCIÓN PRIMERA ETAPA U.E.S. TEPOTZOTLÁN	24,752.9
CONSTRUCCIÓN U.E.S. EL ORO	24,752.9
CONSTRUCCIÓN SEGUNDO NIVEL U.E.S. ATENCO	4,493.0
CONSTRUCCIÓN DEL LABORATORIO TECNOLÓGICO U.E.S. ACAMBAY	3,500.0
OBRA FINANCIADA ECATEPEC	39,977.4
CONSTRUCCIÓN TERCER NIVEL AULAS U.E.S. JILOTEPEC	6,001.3
CONSTRUCCIÓN Y EQUIPAMIENTO DE LA U.E.S. VILLA DEL CARBON	15,000.0
CONSTRUCCIÓN TERCER NIVEL AULAS U.E.S. LERMA	3,854.7
CONSTRUCCIÓN TERCER NIVEL AULAS U.E.S. TULTITLÁN	3,500.0
EQUIPAMIENTO DEL LABORATORIO DE MECÁNICA U.E.S. ACAMBAY	2,922.1
EQUIPAMIENTO DEL LABORATORIO DE NUTRICIÓN U.E.S. ACAMBAY	452.8
EQUIPAMIENTO DEL LABORATORIO DE NUTRICIÓN U.E.S. IXTLAHUACA	452.8
EQUIPAMIENTO DEL LABORATORIO DE NUTRICIÓN U.E.S. LERMA	345.0
EQUIPAMIENTO DEL LABORATORIO DE NUTRICIÓN U.E.S. EL ORO	452.8
EQUIPAMIENTO DEL LABORATORIO DE NUTRICIÓN U.E.S. TENANGO DEL VALLE	452.8
EQUIPAMIENTO DEL LABORATORIO DE NUTRICIÓN U.E.S. TULTEPEC	452.8
EQUIPAMIENTO DEL LABORATORIO DE IDIOMAS U.E.S. VILLA VICTORIA	1,843.7
EQUIPAMIENTO DEL LABORATORIO DE IDIOMAS U.E.S. IXTLAHUACA	1,843.7
EQUIPAMIENTO DEL LABORATORIO DE IDIOMAS U.E.S. LERMA	1,843.7
EQUIPAMIENTO DEL LABORATORIO DE IDIOMAS U.E.S. TULTEPEC	1,843.7
CONSTRUCCION DE LABORATORIOS, TALLERES Y AULAS UES VILLA VICTORIA	0.7
CONSTRUCCION DE LA PRIMERA ETAPA PARA ADULTOS MAYORES ECATEPEC	32,502.5
CONSTRUCCIÓN Y EQUIPAMIENTO DE UES VILLA DEL CARBON SEGUNDA ETAPA	10,000.0
CONSTRUCCIÓN TERCERA ETAPA VILLA DEL CARBÓN	10,000.0
TOTAL CONSTRUCCIONES EN PROCESO EN BIENES PROPIOS	252,275.5
TOTAL BIENES INMUEBLES, INFRAESTRUCTURA Y CONSTRUCCIONES EN PROCESO	265,643.9

Bienes Muebles

Al 31 de diciembre de 2015 la Administración de la UMB realizó el inventario físico de sus bienes muebles y los concilió contra lo reportado en los registros contables, así mismo, determinó la depreciación acumulada y del ejercicio. El valor histórico de las adquisiciones los Bienes Muebles de la Universidad asciende a 81 millones 166.5 miles de pesos y está conformado por los siguientes conceptos:

UMB

CONCEPTO	SALDO AL 31 DE DICIEMBRE DE 2015
MOBILIARIO Y EQUIPO DE ADMINISTRACIÓN	62,784.7
EQUIPO E INSTRUMENTAL MÉDICO Y DE LABORATORIO	4,093.3
VEHÍCULOS	8,634.7
MAQUINARIA, OTROS EQUIPOS Y HERRAMIENTAS	4,116.9
COLECCIONES, OBRAS DE ARTE Y OBJETOS VALIOSOS	1,536.9
TOTAL	81,166.5

La depreciación se calcula bajo el método de línea recta sobre los saldos mensuales e importa un saldo de 57 millones 185 mil pesos.

CONCEPTO	SALDO AL 31 DE DICIEMBRE DE 2015
DEPRECIACIÓN ACUMULADA DE EQUIPO DE COMPUTO Y ACCESORIOS	47,818.2
DEPRECIACIÓN ACUMULADA DE MOBILIARIO Y EQUIPO DE OFICINA	2,964.2
DEPRECIACIÓN ACUMULADA DE EQUIPO DE TRANSPORTE	3,447.2
DEPRECIACIÓN ACUMULADA DE MAQUINARIA Y EQUIPO DIVERSO	875.1
DEPRECIACIÓN ACUMULADA DE RADIO Y COMUNICACIÓN	1,249.5
DEPRECIACIÓN ACUMULADA DE BIENES ARTISTICOS	114.2
DEPRECIACION ACUMULADA DIVERSOS	582.1
OTROS BIENES	134.5
TOTAL	57,185.0

PASIVO

Cuentas por Pagar

Los compromisos y obligaciones adquiridos a cargo de la Universidad, se integran por los rubros de proveedores derivado de las adquisiciones de materiales e insumos y de la prestación de servicios para la operación de la misma y diversos adeudos de Retenciones y Contribuciones por Pagar correspondiente al Impuesto Sobre la Renta retenido al personal directivo, administrativo y docente. Lo anterior por un total de 80 millones 577.2 miles de pesos de acuerdo a lo siguiente:

Retenciones y Contribuciones por Pagar a Corto Plazo

CONCEPTO	SALDO AL 31 DE DICIEMBRE DE 2015
RETENCIONES DE ISSEMYM	1.2
RETENCIONES DE I.S.R.	910.2
RETENCIONES Y CONTRIBUCIONES POR PAGAR A CORTO PLAZO	911.4

Otras Cuentas por Pagar a Corto Plazo

CONCEPTO	60 DÍAS	90 DÍAS	180 DIAS
3% SOBRE REMUNERACIONES	784.0		
TLATLAYA	3.3		
CONSTRUCCIÓN DEL TERCER NIVEL U.E.S. ACAMBAY			241.4
CONSTRUCCIÓN DE LA U.E.S. IXTAPALUCA			18,752.7
3% REMUNERACIÓN OBRA PÚBLICA	3.1		
GEM, ESTIMULO DE DESEMPEÑO		17.2	
CONSTRUCCIÓN DE LA OBRA TEPOTZOTLÁN			11,356.2
CONSTRUCCIÓN U.E.S. EL ORO			6,084.7
CONSTRUCCIÓN DEL LABORATORIO U.E.S. ACAMBAY			454.2
IXTAPALUCA	6.1		
TEJUPILCO	1.5		
CONSTRUCCIÓN DEL 3ER. NIVEL DE AULAS U.E.S. JILOTEPEC		501.3	
CONSTRUCCIÓN Y EQUIPAMIENTO DE U.E.S. V. DEL CARBÓN			7,082.8
CONSTRUCCIÓN DEL TERCER NIVEL DE AULAS U.E.S. LERMA			174.0
CONSTRUCCIÓN DEL 3ER. NIVEL DE AULAS U.E.S. TULTITLÁN			65.5
EQUIPAMIENTO DEL LAB. DE NUTRICIÓN U.E.S. ACAMBAY	452.8		
EQUIPAMIENTO DEL LAB. DE NUTRICIÓN U.E.S. IXTLAHUACA	452.8		
EQUIPAMIENTO DEL LAB. DE NUTRICIÓN U.E.S. LERMA	345.0		
EQUIPAMIENTO DEL LAB. DE NUTRICIÓN U.E.S. EL ORO	452.8		
EQUIPAMIENTO DEL LAB. DE NUTRICIÓN U.E.S. T. DEL VALLE	452.8		
EQUIPAMIENTO DEL LAB. DE NUTRICIÓN U.E.S. TULTEPEC	452.8		
EQUIPAMIENTO DEL LAB. DE IDIOMAS U.E.S. VILLA VICTORIA			1,630.6
EQUIPAMIENTO DEL LAB. DE IDIOMAS U.E.S. IXTLAHUACA			1,630.6
EQUIPAMIENTO DEL LAB. DE IDIOMAS U.E.S. LERMA			1,630.6
EQUIPAMIENTO DEL LAB. DE IDIOMAS U.E.S. TULTEPEC			1,630.6
CONSTRUCCION DE LAB. TALLERES Y AULAS UES V. VICTORIA			0.7
CONSTRUCCION 1ERA. PARA ADULTOS MAYORES ECATEPEC		9,448.2	
CONSTRUCCIÓN Y EQUIPAMIENTO UES V. DEL CARBON 2DA.			365.3
ADECUACION DE ESPACIOS		1,139.2	
CHEQUES PENDIENTES DE PAGO			43.2
CENTRO DE FORMACION			151.3
CONSTRUCCION JILOTEPEC TERCER DE AULAS		2,501.3	
CONSTRUCCION ETAPA TRES V. DEL CARBÓN		10,000.0	
ZARATE GARCIA PAZ Y ASOCIADOS S.A DE C.V.	27.9		
CONVENIO CONACYT DESARROLLO			162.5
PROMOTORA EDITORIAL CRECE, S.A. DE C.V.	113.7		
SOLUCIONES PARA TI S.A. DE C.V.	153.9		
CONVENIO FONDICT-UMB-CDI	358.4		
GRUPO NACIONAL PROVINCIAL S.A.B			540.8
	4,060.9	23,607.2	51,997.7
CUENTAS POR PAGAR A CORTO PLAZO			79,665.8
		TOTAL	80,577.2
			=====

2. ESTADO DE ACTIVIDADES

Ingresos de Gestión

Participaciones, Aportaciones, Transferencias, Asignaciones Subsidios y Otras

Las Participaciones, Aportaciones, Transferencias, Asignaciones, Subsidios y Otras se integran por subsidios y apoyos que otorgan los Gobiernos Federal y Estatal, así como de los ingresos de gestión captados por la Universidad, los otros ingresos y beneficios de la Universidad se representan conforme al siguiente cuadro:

CONCEPTO	2015
SUBSIDIO ESTATAL	160,555.5
SUBSIDIO FEDERAL	70,965.9
PAD	44,630.4
SUBSIDIO FEDERAL EXTRAORDINARIO (UMB CDI)	2,389.5
SUBSIDIO FEDERAL EXTRA. (CONACYT DESARROLLO)	266.0

TOTAL	278,807.3
	=====

Gastos y Otras Pérdidas

El rubro de Gastos y Otras Pérdidas se integra de la siguiente manera:

CONCEPTO	SALDO AL 31 DE DICIEMBRE DE 2015
GASTOS Y OTRAS PÉRDIDAS	
GASTOS DE FUNCIONAMIENTO	203,301.7
SERVICIOS PERSONALES	158,782.3
MATERIALES Y SUMINISTROS	6,384.1
SERVICIOS GENERALES	38,135.4
TRANSFERENCIA, ASIGNACIONES, SUBSIDIOS Y OTRAS AYUDAS	805.3
SUBSIDIOS Y SUBVENCIONES	27.2
AYUDAS SOCIALES	778.1
OTROS GASTOS Y PÉRDIDAS EXTRAORDINARIAS	9,638.2
ESTIMACIONES, DEPRECIACIONES, DETERIOROS, OBSOLESCENCIA Y AMORTIZACIONES	8,638.9
OTROS GASTOS	999.3
INVERSIÓN PÚBLICA	872.3
INVERSIÓN PÚBLICA NO CAPITALIZABLE	872.3

TOTAL DE GASTOS Y OTRAS PÉRDIDAS	214,617.6
	=====

3. ESTADO DE VARIACIONES EN LA HACIENDA PUBLICA / PATRIMONIO

El patrimonio de la Universidad, se integra por:

CONCEPTO	2015
RESULTADOS DEL EJERCICIO (AHORRO/ DESAHORRO)	70,858.3
RESULTADOS DE EJERCICIOS ANTERIORES	303,288.3

TOTAL	374,146.6
	=====

4. ESTADO DE FLUJOS DE EFECTIVO

La distribución de los saldos de Efectivos y Equivalentes es el sigue:

	2015	2014
EFFECTIVO EN BANCOS - TESORERÍA	50,449.5	8,922.0
	-----	-----
TOTAL DE EFECTIVO Y EQUIVALENTES	50,449.5	8,922.0
	=====	=====

Conciliación de los Flujos de Efectivo Netos de las Actividades de Operación y la cuenta de Ahorro/Desahorro antes de Rubros Extraordinarios, se muestra a continuación:

	2015	2014
FLUJOS NETOS DE EFECTIVO POR ACTIVIDAD DE OPERACIÓN	70,858.3	66,089.9
FLUJOS NETOS DE EFECTIVO POR ACTIVIDAD DE INVERSIÓN	18,484.6	-74,808.9
FLUJOS NETOS DE EFECTIVO POR ACTIVIDAD DE FINANCIAMIENTO	-47,765.4	15,998.5
VARIACIÓN	41,577.5	7,279.5
EFFECTIVO Y EQUIVALENTE AL EFECTIVO AL INICIO DEL EJERCICIO	8,922.0	1,647.5
EFFECTIVO Y EQUIVALENTE AL EFECTIVO AL FINAL DEL EJERCICIO	50,499.5	8,922.0

5. CONCILIACIÓN ENTRE LOS INGRESOS PRESUPUESTARIOS Y CONTABLES, ASÍ COMO ENTRE LOS EGRESOS PRESUPUESTARIOS Y LOS GASTOS CONTABLES

Universidad Mexiquense del Bicentenario Conciliación entre los Ingresos Presupuestarios y Contables Correspondiente del 1 de Enero al 31 de Diciembre de 2015 (Miles de Pesos)		
1. Ingresos Presupuestarios		336,329.7
2. Más Ingresos Contables no Presupuestarios		0.0
Incremento por Variación de Inventarios		
Disminución del Exceso de Estimaciones por Pérdida o Deterioro u Obsolescencia		
Disminución del Exceso de Provisiones		
Otros Ingresos y Beneficios Varios		
Otros Ingresos Contables no Presupuestarios		
3. Menos Ingresos Presupuestarios no Contables		50,853.9
Productos de Capital		
Aprovechamientos Capital		
Ingresos Derivados de Financiamientos		30,801.6
Otros ingresos presupuestarios no contables		20,052.3
4. Ingresos Contables (4 = 1 + 2 - 3)		285,475.8

Universidad Mexiquense del Bicentenario Conciliación entre los Egresos Presupuestarios y los Gastos contables Correspondiente del 1 de Enero al 31 de Diciembre de 2015 (Miles de Pesos)		
1.- Total de Egresos (Presupuestarios)		356,150.7
2.- Menos Egresos Presupuestarios no Contables		152,043.6
Mobiliario y Equipo de Administración	917.4	
Mobiliario y Equipo Educativo y Recreativo		
Equipo e Instrumental Médico y de Laboratorio		
Vehículos y Equipo de Transporte	1094.5	
Equipo de Defensa y Seguridad		
Maquinaria, Otros Equipos y Herramientas	133.5	
Activos Biológicos		
Bienes Inmuebles		
Activos Intangibles		
Obra Pública en Bienes Propios	74,757.6	
Acciones y Participaciones de Capital		
Compra de Títulos y Valores		
Inversiones en Fideicomisos, Mandatos y Otros Análogos		
Provisiones para Contingencias y Otras Erogaciones Especiales		
Amortización de la Deuda Pública		
Adeudos de Ejercicios Fiscales Anteriores (ADEFAS)	75,140.6	
Otros Egresos Presupuestales No Contables		
3. Más Gastos Contables no Presupuestales		10,510.5
Estimaciones, Depreciaciones, Deterioros, Obsolescencia y Amortizaciones	8,638.9	
Provisiones		
Disminución de Inventarios		
Aumento por Insuficiencia de Estimaciones por Pérdida o Deterioro u Obsoles		
Aumento por Insuficiencia de Provisiones		
Otros Gastos	999.3	
Otros Gastos Contables No Presupuestales	872.3	
4. Total de Gasto Contable (4 = 1 - 2 + 3)		214,617.6

NOTAS DE MEMORIA (CUENTAS DE ORDEN)

CUENTAS DE ORDEN CONTABLES		
(Miles de Pesos)		
	2015	2014
CUENTAS DEUDORAS	<u>0</u>	<u>0</u>
CUENTAS ACREEDORAS	<u>0</u>	<u>0</u>

No Aplica

CUENTAS DE ORDEN PRESUPUESTALES		
(Miles de Pesos)		
	2015	2014
CUENTAS DEUDORAS		
Ley de Ingresos Estimada	468,949.7	411,952.6
Presupuesto de Egresos por Ejercer de Gastos de Funcionamiento	9,891.2	10,456.9
Presupuesto de Egresos por Ejercer de Transferencias, Asignaciones, Subsidios	620.7	75.4
Presupuesto de Egresos por Ejercer de Intereses, Comisiones y Otros Gastos	64,818.5	78,376.7
Presupuesto de Egresos por Ejercer de Bienes Muebles e Inmuebles	1,555.3	1,000.0
Presupuestos de Egresos por Ejercer de Gastos de Inversión	35,913.4	33,191.7
Presupuesto de Egresos Devengado de Gastos de Funcionamiento	1,843.8	7,618.6
Presupuesto de Egresos Devengado de Inversión Pública	12,501.3	45,595.9
Presupuesto de Egresos Devengado de Transferencias, Asignaciones y Subsidios	143.5	0.0
Presupuesto de Egresos Devengado de Bienes Muebles e Inmuebles	153.9	0.0
Presupuesto de Egresos Pagados de Gastos de Funcionamientos	201,458.0	176,176.2
Presupuesto de Egresos Pagado de Gastos de Transferencias, Asignaciones y Subsidios	661.8	482.0
Presupuesto de Egresos Pagado de Intereses, Comisiones y Otros Gastos	75,140.6	41,644.2
Presupuesto de Egresos Pagado de Inversión Pública	62,256.4	17,334.7
Presupuesto de Egresos Pagado de Bienes Muebles e Inmuebles	1,991.5	0.0
	<u>937,899.6</u>	<u>823,904.9</u>
CUENTAS ACREEDORAS		
Ley de Ingresos por Ejecutar	132,620.1	83,282.8
Ley de Ingresos Devengado	2,902.8	4,523.2
Ley de Ingresos Recaudado	333,426.9	324,146.5
Presupuesto de Egresos Aprobado de Gastos de Funcionamiento	213,192.9	194,251.8
Presupuesto de Egresos Aprobado de Transferencias, Asignaciones y Subsidios	1,426.0	557.5
Presupuesto de Egresos Aprobado de Intereses, Comisiones y Otros Gastos	139,959.1	120,020.8
Presupuesto de Egresos Aprobado de Inversión Pública	110,671.1	96,122.3
Presupuesto de Egresos Aprobado de Bienes Muebles e Inmuebles	3,700.7	1,000.0
	<u>937,899.6</u>	<u>823,904.9</u>

NOTAS DE GESTIÓN ADMINISTRATIVA

1. INTRODUCCIÓN

El objetivo del presente documento es la revelación del contexto y aspectos económicos-financieros más relevantes que influyeron en las decisiones de la Universidad Mexiquense del Bicentenario, mismas que se consideraron en la elaboración de los Estados e Informes Contables, Presupuestarios y Programáticos al 31 de diciembre de 2015.

2. PANORAMA ECONÓMICO Y FINANCIERO

Derivado de que el Presupuesto Autorizado 2015 resultó suficiente para cubrir las necesidades mínimas necesarias para la operación de la Universidad Mexiquense del Bicentenario, no se cuenta con déficit presupuestal. Así mismo se puede observar que la operación de la Universidad genero un ahorro durante el presente ejercicio.

3. AUTORIZACIÓN E HISTORIA

Fecha de Creación del Ente.

El proyecto educativo de la Universidad Mexiquense del Bicentenario, surge con la premisa de acercar la educación superior de calidad a los jóvenes mexiquenses de diversas regiones del Estado de México.

De esta manera surgen inicialmente las 22 Unidades de Estudios Superiores bajo la estructura administrativa y académica de 12 de los 14 Tecnológicos de Estudios Superiores de la Entidad.

El 20 de enero de 2009 se publicó en la Gaceta del Gobierno del Estado de México el Decreto del Ejecutivo Estatal por el que se crea el organismo público descentralizado de carácter estatal denominado "Universidad Mexiquense del Bicentenario", en este decreto se consignan los 22 planteles iniciales: 1) Acambay, 2) Almoloya de Alquisiras, 3) Atenco, 4) Chalco, 5) Coatepec Harinas, 6) La Paz, 7) Huixquilucan, 8) Ixtlahuaca, 9) Jilotepec, 10) Jiquipilco, 11) Lerma, 12) Morelos, 13) San José del Rincón, 14) Sultepec, 15) Tecámac, 16) Tejupilco, 17) Temoaya, 18) Tenango del Valle, 19) Tlatlaya, 20) Tultitlán, 21) Villa Victoria y 22) Xalatlaco.

En el año 2010 se llevaron a cabo las gestiones necesarias para ampliar la cobertura educativa en cuatro municipios más con la puesta en marcha de las Unidades de Estudios Superiores en Ecatepec, Ixtapaluca, Temascalcingo y Tepetzotlán, también en ese mismo año Nestlé México donó a la Universidad Mexiquense del Bicentenario el Centro Nestlé de Formación, dedicado a la capacitación y formación de recursos humanos, dicha donación es promovida por Grupo Nestlé para que la Universidad dedique sus esfuerzos a la enseñanza y capacitación en materia de nutrición, de esta manera surge el Centro de Formación y Desarrollo en Nutrición como respuesta al severo problema de salud pública que representa el sobrepeso y la obesidad. En el 2011 iniciaron dos nuevos servicios educativos en los municipios de El Oro y Tultepec, sumando con estas 28 Unidades de Estudios Superiores.

De esta manera se han ido consolidando los procesos y estructuras al interior de la Universidad que permitan brindar una elevada calidad en el servicio educativo.

Forma De Gobierno

Conforme al artículo 5 del decreto de creación de la Universidad tendrá las siguientes autoridades:

- I. El Consejo Directivo
- II. El Rector

La Universidad podrá contar además con Coordinadores de Plantel, Abogado General, Directores Académicos y Administrativos, Directores de División y demás personal necesario, para su

adecuado funcionamiento, en términos de la reglamentación correspondiente y disponibilidad presupuestal.

El Consejo Directivo sesionará en forma ordinaria cuando menos una vez cada dos meses y en forma extraordinaria las veces que sean necesarias.

4. ORGANIZACIÓN Y OBJETO SOCIAL

OBJETIVO

- ✓ Impartir educación superior en sus niveles de Licenciatura, Especialización, Maestría y Doctorado con validez oficial para formar integralmente profesionales competentes con un amplio sentido ético, humanístico y nacionalista, con un elevado compromiso social y aptos para generar y aplicar creativamente conocimientos en la solución de problemas.
- ✓ Organizar y realizar actividades de investigación en las áreas en las que ofrezca educación, atendiendo fundamentalmente los problemas estatales, regionales y nacionales, en relación con las necesidades del desarrollo socioeconómico de la entidad.
- ✓ Formar individuos con actitud científica, creativos, con espíritu emprendedor, innovador, orientados al logro y a la superación personal permanente, solidarios, sensibles a las realidades humanas, integrados efectivamente y comprometidos con el progreso del ser humano, del país y del Estado.

Estructura Organizacional Básica

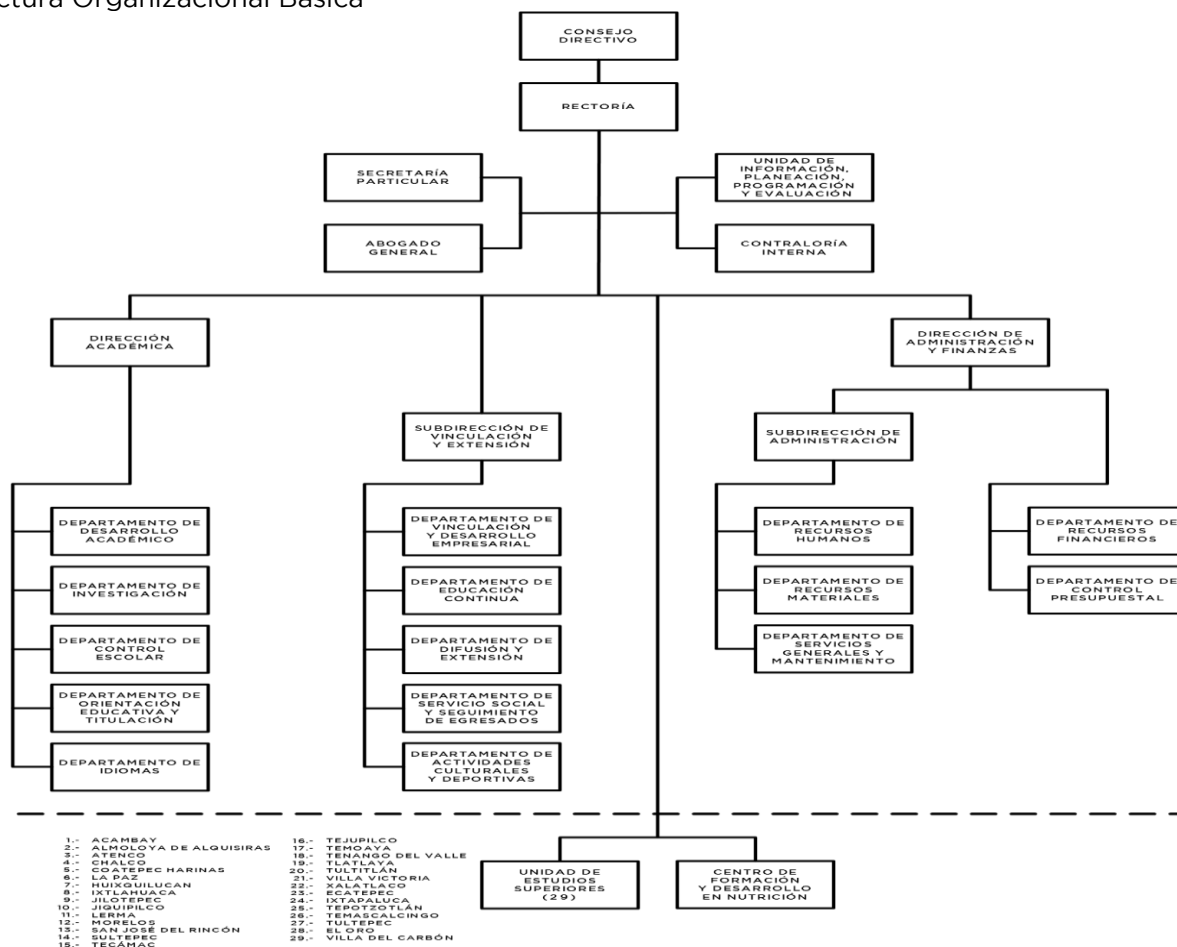

Principal Actividad

Impartir Educación Superior, en los niveles de licenciatura y posgrado; que posean competencias profesionales, un carácter emprendedor y una vocación de transformación social; para lograr su inserción en los sectores público, productivo, social y de investigación, con objeto de que su actuación contribuya a la solución de problemas y satisfacción de necesidades regionales, estatales y nacionales

Ejercicio Fiscal

El ejercicio fiscal de la Universidad Mexiquense del Bicentenario, comprende por el período del 01 de enero al 31 de diciembre de 2015.

Régimen Jurídico

El régimen fiscal para las entidades públicas del Estado de México es el correspondiente a personas morales con fines no lucrativos y sus obligaciones fiscales se determinan conforme al objetivo y funciones asignadas en la Constitución Política del Estado libre y Soberano de México, en la Ley que les da origen o en su Decreto de Creación, salvo los casos en que se realicen actividades distintas a la prestación de servicios públicos.

Consideraciones Fiscales del Ente

La Universidad tributa conforme al Título III de la Ley del Impuesto sobre la Renta, del régimen de las personas morales con fines no lucrativos, por lo tanto no es sujeta del Impuesto Sobre la Renta, por ser una persona moral no contribuyente. La Ley del Impuesto Sobre la Renta, en su artículo 86, establece que estas entidades solo tendrán la obligación de retener y enterar el impuesto al exigir la documentación que reúna los requisitos fiscales cuando hagan pagos a terceros y estén obligados a ello en términos de la citada Ley.

- La Universidad Mexiquense del Bicentenario, está obligada a hacer aportaciones al Instituto de Seguridad Social del Estado de México y Municipios (ISSEMYM).

Fideicomisos, mandatos y análogos de los cuales es fideicomitente o fideicomisario

Al 31 de diciembre de 2015 la Universidad Mexiquense del Bicentenario, no cuenta con Fideicomisos.

5. BASES DE PREPARACIÓN DE LOS ESTADOS FINANCIEROS

Los estados financieros fueron formulados conforme a los Postulados Básicos de Contabilidad Gubernamental y criterios contables establecidos en el Manual Único de Contabilidad Gubernamental para las Dependencias y Entidades Públicas del Gobierno y Municipios del Estado de México.

6. POLÍTICAS DE CONTABILIDAD SIGNIFICATIVAS

Efectos de la Inflación

Tomando como referencia la NIF B-10 emitida por el Consejo Mexicano para la Investigación y Desarrollo de Normas de Información Financiera, A.C. y considerando que en los últimos 7 años la inflación en la economía mexicana no ha rebasado el 10% anual, se ha decidido no aplicar el procedimiento de revaluación de los estados financieros de los entes gubernamentales.

Cambios en las políticas contables y corrección de errores junto con la revelación de los efectos que se tendrá en la información financiera del ente público, ya sea retrospectivos o prospectivos.

De acuerdo al Consejo de Armonización Contable.

Se ha observado la normatividad emitida por el CONAC y la Ley General de Contabilidad Gubernamental (LGCG) para la emisión de los estados financieros contables.

Se considera la publicación en la Gaceta del Gobierno del Estado de México, del 06 de Octubre de 2015, el acuerdo por el que se reforma el capítulo VII del Manual de Contabilidad Gubernamental y se establece la forma y términos en que los Entes Públicos deben presentar en los nuevos formatos, los Estados e Informes Contables, Presupuestarios y Programáticos y de los indicadores de postura Fiscal.

7. POSICIÓN EN MONEDA EXTRANJERA Y PROTECCIÓN POR RIESGO CAMBIARIO

No Aplica.

8. REPORTE ANALÍTICO DEL ACTIVO

Los activos fijos se registran originalmente a su costo de adquisición según corresponda, en el caso de bienes muebles recibidos en donación, se registran en su valor de avalúo o de donación.

Los bienes muebles adquiridos a un costo igual o mayor a 35 veces el Salario Mínimo General del Distrito Federal, se registran contablemente como un aumento en el activo y se incluye en el Sistema de Control Patrimonial (SICOPA-WEB); y aquellas con un importe menor se registran contablemente como un gasto. En ambos casos se afecta el presupuesto de egresos en la partida y programa correspondiente. Para efecto del control administrativo, las adquisiciones de bienes muebles con igual o mayor a 17 veces el Salario Mínimo General del Distrito Federal, pero menor a los 35 veces el Salario Mínimo Generales del Distrito Federal; y la adquisición de bienes muebles con un costo menor a 17 veces el Salario Mínimo General del Distrito Federal, se consideraran como bienes no inventariables.

La depreciación deberá calcularse, a partir del mes siguiente al de su adquisición. La depreciación se calculará para todos los bienes independientemente de su fecha de adquisición con los porcentajes siguientes:

BIENES	% ANUAL
VEHÍCULOS	10 %
EQUIPO DE CÓMPUTO	20 %
MOBILIARIO Y EQUIPO DE OFICINA	3 %
EDIFICIOS	2 %
MAQUINARIA	10 %
EL RESTO	10 %

9. FIDEICOMISOS, MANDATOS Y ANÁLOGOS

Al 31 de diciembre de 2015 la Universidad Mexiquense del Bicentenario, no cuenta con Fideicomisos.

10. REPORTE DE RECAUDACIÓN

Del total de los ingresos recaudados al 31 de diciembre del 2015, se reportan de la siguiente manera:

SUBSIDIO ESTATAL	160,555.5
SUBSIDIO FEDERAL	70,965.9
PAD	44,630.4
SUBSIDIO FEDERAL EXTRAORDINARIO (UMB CDI)	2,389.5
SUBSIDIO FEDERAL EXTRA. (CONACYT DESARROLLO)	266.0
TOTAL RECAUDADO	278,807.3

11. INFORMACIÓN SOBRE LA DEUDA Y EL REPORTE ANALÍTICO DE LA DEUDA

No aplica

12. CALIFICACIONES OTORGADAS

No aplica

13. PROCESO DE MEJORA

Principales Políticas de Control Interno

- Manual General de Organización de la Universidad Mexiquense del Bicentenario.
- Reglamento Interior de la Universidad Mexiquense del Bicentenario.
- Medidas de desempeño financiero, metas y alcance.
- Las aplicables para la Legislación Federal y Estatal del ejercicio correspondiente.
- Medidas de desempeño financiero, metas y alcance.
- Las aplicables para la Legislación Federal y Estatal del ejercicio correspondiente.

14. INFORMACIÓN POR SEGMENTOS

No aplica

15. EVENTOS POSTERIORES AL CIERRE

La Universidad Mexiquense del Bicentenario, no tuvo eventos posteriores que afecten económicamente, al cierre del 31 de diciembre de 2015.

16. PARTES RELACIONADAS

Se establece que en la Universidad Mexiquense del Bicentenario, no existen partes relacionadas que pudieran ejercer influencia significativa sobre la toma de decisiones financieras y operativas.

17. RESPONSABILIDAD SOBRE LA PRESENTACIÓN RAZONABLE DE LOS ESTADOS FINANCIEROS.

“Bajo protesta de decir verdad declaramos que los Estados Financieros y sus notas, son razonablemente correctos y son responsabilidad del emisor”.

El Despacho Zárate García Paz & Asoc., S.A. de C.V. (Contadores Públicos, Auditores y Abogados Fiscales), dictaminó los Estados Financieros de la Universidad Mexiquense del Bicentenario al 31 de diciembre de 2015, informando que presentan razonablemente, en todos los aspectos importantes, la situación financiera de la UMB.

INFORMACIÓN PRESUPUESTARIA

UMB

Universidad Mexiquense del Bicentenario
Estado Análítico de Ingresos
Del 1 de Enero al 31 de Diciembre de 2015
(Miles de pesos)

Rubro de Ingresos	Ingreso					Diferencia (6= 5 - 1)
	Estimado	Ampliaciones y Reducciones	Modificado	Devengado	Recaudado	
	(1)	(2)	(3= 1 + 2)	(4)	(5)	
Impuestos			.0			.0
Cuotas y Aportaciones de Seguridad Social			.0			.0
Contribuciones de Mejoras			.0			.0
Derechos			.0			.0
Productos	.0	.0	.0	.0	5,394.5	5,394.5
Corriente			.0		5,394.5	5,394.5
Capital			.0			.0
Aprovechamientos	.0	475.3	475.3	.0	1,274.1	1,274.1
Corriente		475.3	475.3		1,274.1	1,274.1
Capital			.0			.0
Ingresos por Ventas de Bienes y Servicios	60,128.1	-60,128.1	.0			-60,128.1
Participaciones y Aportaciones			.0			.0
Transferencias, Asignaciones, Subsidios y Otras Ayudas	225,283.5	98,166.4	323,449.9	2,902.8	295,956.8	70,673.3
Ingresos Derivados de Financiamientos		145,024.5	145,024.5		30,801.5	30,801.5
Total	285,411.6	183,538.1	468,949.7	2,902.8	333,426.9	
				Ingresos excedentes¹		48,015.3

Estado Análítico de Ingresos Por Fuente de Financiamiento	Ingreso					Diferencia (6= 5 - 1)
	Estimado	Ampliaciones y Reducciones	Modificado	Devengado	Recaudado	
	(1)	(2)	(3= 1 + 2)	(4)	(5)	
Ingresos del Gobierno	.0	.0	.0	.0	.0	.0
Impuestos			.0			.0
Contribuciones de Mejoras			.0			.0
Derechos			.0			.0
Productos	.0	.0	.0	.0	.0	.0
Corriente			.0			.0
Capital			.0			.0
Aprovechamientos	.0	.0	.0	.0	.0	.0
Corriente			.0			.0
Capital			.0			.0
Participaciones y Aportaciones			.0			.0
Transferencias, Asignaciones, Subsidios y Otras Ayudas			.0			.0
Ingresos de Organismos y Empresas	285,411.6	38,513.6	323,925.2	2,902.8	302,625.4	17,213.8
Cuotas y Aportaciones de Seguridad Social			.0			.0
Ingresos por Ventas de Bienes y Servicios	60,128.1	-59,652.8	475.3		6,668.6	-53,459.5
Transferencias, Asignaciones, Subsidios y Otras Ayudas	225,283.5	98,166.4	323,449.9	2,902.8	295,956.8	70,673.3
Ingresos Derivados de Financiamiento	.0	145,024.5	145,024.5	.0	30,801.5	30,801.5
Ingresos Derivados de Financiamientos		145,024.5	145,024.5		30,801.5	30,801.5
Total	285,411.6	183,538.1	468,949.7	2,902.8	333,426.9	
				Ingresos excedentes¹		48,015.3

CUENTA PÚBLICA DEL GOBIERNO, ORGANISMOS AUXILIARES Y AUTÓNOMOS DEL ESTADO DE MÉXICO 2015

Universidad Mexiquense del Bicentenario							
INGRESOS							
(Miles de Pesos)							
INGRESOS	PREVISTO	PRESUPUESTO 2015		TOTAL AUTORIZADO	RECAUDADO	VARIACIÓN	
		ASIGNACIONES Y/O AMPLIACIONES	REDUCCIONES Y/O DISMINUCIONES			IMPORTE	%
INGRESOS DE GESTIÓN	60,128.1		60,128.1				
Ingresos por Venta de Bienes y Servicios	60,128.1		60,128.1				
PARTICIPACIONES, APORTACIONES, TRANSFERENCIAS, ASIGNACIONES, SUBSIDIOS Y OTRAS AYUDAS	153,511.2	98,166.4		251,677.6	234,176.9	17,500.7	7.0
Subsidio	153,511.2	98,166.4		251,677.6	234,176.9	17,500.7	7.0
OTROS INGRESOS Y BENEFICIOS		145,499.8		145,499.8	37,470.1	108,029.7	74.2
Ingresos Financieros					5,394.5	-5,394.5	
Disponibilidades Financieras		5,065.5		5,065.5	5,065.5		
Pasivos Pendientes de Liquidar al Cierre del Ejercicio					15,758.7	-15,758.7	
Pasivos Derivados de Erogaciones Devengadas y Pendientes de Ejercicios Anteriores		139,959.0		139,959.0		139,959.0	100.0
Ingresos Diversos		475.3		475.3	11,251.4	-10,776.1	-2,267.2
S U B T O T A L	213,639.3	243,666.2	60,128.1	397,177.4	271,647.0	125,530.4	31.6
Programa de Acciones para el Desarrollo (PAD)	71,772.3			71,772.3	64,682.7	7,089.6	9.9
T O T A L	285,411.6	243,666.2	60,128.1	468,949.7	336,329.7	132,620.0	28.3

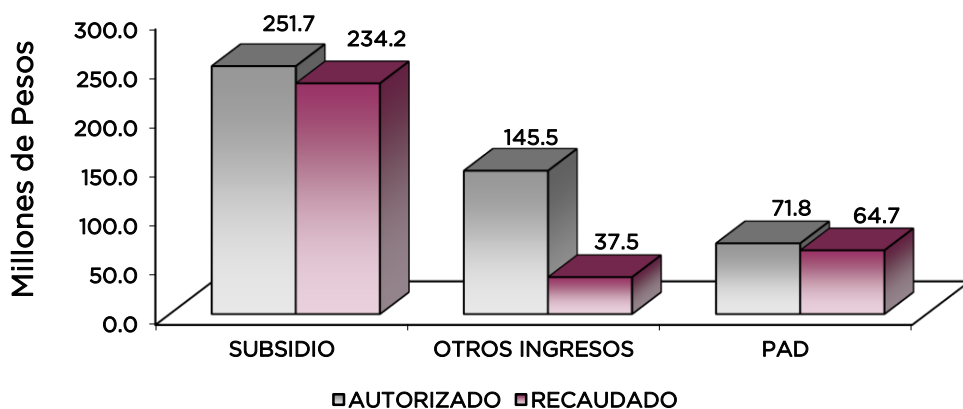

NOTAS AL PRESUPUESTO DE INGRESOS

INGRESOS

Se autorizó un ingreso inicial de 285 millones 411.6 miles de pesos para el ejercicio 2015, durante el ejercicio se autorizaron ampliaciones y traspasos por 183 millones 538.1 miles de pesos, lo que determinó un presupuesto autorizado por 468 millones 949.7 miles de pesos, de los cuales se recaudaron 336 millones 329.7 miles de pesos, teniendo una variación de 132 millones 620 mil pesos, lo que represento el 28.3 por ciento respecto al monto autorizado.

INGRESOS DE GESTIÓN

Ingresos por Venta de Bienes y Servicios

Durante el ejercicio 2015 se tuvo previsto recaudar ingresos por 60 millones 128.1 miles de pesos, por concepto de cuotas por servicios escolares tales como inscripción, reinscripción, seguro de vida y credencialización; Posteriormente se dio una reducción por cambio de fuente de financiamiento a transferencias, asignaciones, subsidios y otras ayudas.

PARTICIPACIONES, APORTACIONES, TRANSFERENCIAS, ASIGNACIONES, SUBSIDIOS Y OTRAS AYUDAS

Se tuvo un autorizado por 153 millones 511.2 miles de pesos, teniendo ampliaciones por 98 millones 166.4 miles de pesos, determinando un total autorizado de 251 millones 677.6 miles de pesos, de los cuales se recaudaron 234 millones 176.9 miles de pesos, por lo que se tiene una variación por 17 millones 500.7 miles de pesos que representó el 7 por ciento respecto al monto autorizado.

OTROS INGRESOS Y BENEFICIOS

Durante el ejercicio se autorizaron ampliaciones presupuestales por 145 millones 499.8 miles pesos, de los cuales se recaudaron 37 millones 470.1 miles de pesos, por los siguientes conceptos: Ingresos Financieros, Disponibilidades Financieras, Pasivos Pendientes de Liquidar al Cierre del Ejercicio e Ingresos Diversos, teniendo una variación por 108 millones 29.7 miles de pesos, que representó el 74.2 por ciento.

PROGRAMA DE ACCIONES PARA EL DESARROLLO

Se autorizaron 71 millones 772.3 miles de pesos y se recaudaron 64 millones 682.7 miles de pesos, para la Construcción y Equipamiento de diversa Unidades Administrativas adscritas a la Universidad Mexiquense del Bicentenario.

CUENTA PÚBLICA DEL GOBIERNO, ORGANISMOS AUXILIARES Y AUTÓNOMOS DEL ESTADO DE MÉXICO 2015

Universidad Mexiquense del Bicentenario
Estado Analítico del Ejercicio del Presupuesto de Egresos
Clasificación por Objeto del Gasto (Capítulo y Concepto)
Del 1 de Enero al 31 de Diciembre de 2015
(Miles de Pesos)

Concepto	Egresos					Subejercicio 6 = (3 - 4)
	Aprobado	Ampliaciones/ (Reducciones)	Modificado	Devengado	Pagado	
	1	2	3 = (1 + 2)	4	5	
Servicios Personales	165,687.9	0.0	165,687.9	-	158,782.2	165,687.9
Remuneraciones al Personal de Carácter Permanente	103,715.4	- 3,423.9	100,291.5	-	96,376.1	100,291.5
Remuneraciones al Personal de Carácter Transitorio	2,700.0	- 1,408.3	1,291.7	-	1,246.5	1,291.7
Remuneraciones Adicionales y Especiales	28,461.4	- 5,935.3	34,396.7	-	31,845.7	34,396.7
Seguridad Social	22,961.6	- 208.9	22,752.7	-	22,609.4	22,752.7
Otras Prestaciones Sociales y Económicas	7,849.5	- 911.4	6,938.1	-	6,687.3	6,938.1
Previsiones	-	-	-	-	-	-
Pago de Estímulos a Servidores Públicos	-	- 17.2	17.2	-	17.2	17.2
Materiales y Suministros	6,001.8	787.4	6,789.2	19.0	6,365.1	6,770.2
Materiales de Administración, Emisión de Documentos y Artículos Oficiales	3,340.0	- 178.9	3,161.1	-	3,160.6	3,161.1
Alimentos y Utensilios	88.2	- 54.0	34.2	-	34.2	34.2
Materias Primas y Materiales de Producción y Comercialización	300.0	- 109.9	409.9	-	374.2	409.9
Materiales y Artículos de Construcción y de Reparación	367.0	- 929.5	1,296.5	-	1,168.9	1,296.5
Productos Químicos, Farmacéuticos y de Laboratorio	25.0	- 30.2	55.2	19.0	16.2	36.2
Combustibles, Lubricantes y Aditivos	1,210.0	- 87.1	1,297.1	-	1,297.0	1,297.1
Vestuario, Blancos, Prendas de Protección y Artículos Deportivos	85.0	- 100.2	185.2	-	108.1	185.2
Materiales y Suministros Para Seguridad	-	-	-	-	-	-
Herramientas, Refacciones y Accesorios Menores	586.6	- 236.6	350.0	-	205.9	350.0
Servicios Generales	28,949.6	11,766.1	40,715.7	1,824.8	36,310.6	38,890.9
Servicios Básicos	3,800.0	- 218.8	4,018.8	-	3,494.0	4,018.8
Servicios de Arrendamiento	2,177.2	- 983.7	3,160.9	-	2,948.3	3,160.9
Servicios Profesionales, Científicos, Técnicos y Otros	-	-	-	-	-	-
Servicios	16,802.7	- 5,040.4	21,843.1	500.0	20,224.1	21,343.1
Servicios Financieros, Bancarios y Comerciales	1,726.8	- 3,052.3	4,779.1	540.8	4,088.8	4,238.3
Servicios de Instalación, Reparación, Mantenimiento y Conservación	541.5	- 529.6	1,071.1	-	939.8	1,071.1
Servicios de Comunicación Social y Publicidad	558.0	- 485.9	72.1	-	36.6	72.1
Servicios de Traslado y Viáticos	477.0	- 111.8	365.2	-	159.1	365.2
Servicios Oficiales	459.0	- 101.5	357.5	-	325.1	357.5
Otros Servicios Generales	2,407.4	- 2,640.5	5,047.9	784.0	4,094.8	4,263.9
Transferencias, Asignaciones, Subsidios y Otras Ayudas	-	1,426.0	1,426.0	143.5	661.8	1,282.5
Transferencias Internas y Asignaciones al Sector Público	-	-	-	-	-	-
Transferencias al Resto del Sector Público	-	-	-	-	-	-
Subsidios y Subvenciones	-	- 27.2	27.2	-	27.2	27.2
Ayudas Sociales	-	- 1,398.8	1,398.8	143.5	634.6	1,255.3
Pensiones y Jubilaciones	-	-	-	-	-	-
Transferencias a Fideicomisos, Mandatos y Otros Análogos	-	-	-	-	-	-
Transferencias a la Seguridad Social	-	-	-	-	-	-
Donativos	-	-	-	-	-	-
Transferencias al Exterior	-	-	-	-	-	-
Bienes Muebles, Inmuebles e Intangibles	-	3,700.7	3,700.7	153.8	1,991.5	3,546.9
Mobiliario y Equipo de Administración	-	- 2,028.2	2,028.2	153.8	763.5	1,874.4
Mobiliario y Equipo Educativo y Recreativo	-	- 83.7	83.7	-	-	83.7
Equipo e Instrumental Médico y de Laboratorio	-	-	-	-	-	-
Vehículos y Equipo de Transporte	-	- 1,219.9	1,219.9	-	1,094.5	1,219.9
Equipo de Defensa y Seguridad	-	-	-	-	-	-
Maquinaria, Otros Equipos y Herramientas	-	- 368.9	368.9	-	133.5	368.9
Activos Biológicos	-	-	-	-	-	-
Bienes Inmuebles	-	-	-	-	-	-
Activos Intangibles	-	-	-	-	-	-
Inversión Pública	84,772.3	25,898.8	110,671.1	12,501.3	62,256.3	98,169.8
Obra Pública en Bienes de Dominio Público	84,772.3	- 25,898.8	110,671.1	12,501.3	62,256.3	98,169.8
Obra Pública en Bienes Propios	-	-	-	-	-	-
Proyectos Productivos y Acciones de Fomento	-	-	-	-	-	-
Inversiones Financieras y Otras Provisiones	-	-	-	-	-	-
Inversiones Para el Fomento de Actividades Productivas	-	-	-	-	-	-
Acciones y Participaciones de Capital	-	-	-	-	-	-
Compra de Títulos y Valores	-	-	-	-	-	-
Concesión de Préstamos	-	-	-	-	-	-
Inversiones en Fideicomisos, Mandatos y Otros Análogos	-	-	-	-	-	-
Otras Inversiones Financieras	-	-	-	-	-	-
Provisiones para Contingencias y Otras Erogaciones Especiales	-	-	-	-	-	-
Participaciones y Aportaciones	-	-	-	-	-	-
Participaciones	-	-	-	-	-	-
Aportaciones	-	-	-	-	-	-
Convenios	-	-	-	-	-	-
Deuda Pública	-	139,959.1	139,959.1	-	75,140.7	139,959.1
Amortización de la Deuda Pública	-	-	-	-	-	-
Intereses de la Deuda Pública	-	-	-	-	-	-
Comisiones de la Deuda Pública	-	-	-	-	-	-
Gastos de la Deuda Pública	-	-	-	-	-	-
Costo por Coberturas	-	-	-	-	-	-
Apoyos Financieros	-	-	-	-	-	-
Adeudos de Ejercicios Fiscales Anteriores (Adefas)	-	- 139,959.1	139,959.1	-	75,140.7	139,959.1
Total del Gasto	285,411.6	183,538.1	468,949.7	14,642.4	341,508.2	454,307.3

UMB

Universidad Mexiquense del Bicentenario
Estado Análítico del Ejercicio del Presupuesto de Egresos
Clasificación Económica (por Tipo de Gasto)
Del 1 de Enero al 31 de Diciembre de 2015
(Miles de Pesos)

Concepto	Egresos					Subejercicio
	Aprobado	Ampliaciones/ (Reducciones)	Modificado	Devengado	Pagado	
	1	2	3 = (1 + 2)	4	5	
Gasto Corriente	200,639.3	13,979.5	214,618.8	1,987.3	202,119.7	212,631.5
Gasto de Capital	84,772.3	29,599.5	114,371.8	12,655.1	64,247.9	101,716.7
Amortización de la Deuda y Disminución de Pasivos		139,959.1	139,959.1		75,140.6	139,959.1
Total del Gasto	285,411.6	183,538.1	468,949.7	14,642.4	341,508.2	454,307.3

Universidad Mexiquense del Bicentenario
Estado Análítico del Ejercicio del Presupuesto de Egresos
Clasificación Administrativa
Del 1 de Enero al 31 de Diciembre de 2015
(Miles de Pesos)

Concepto	Egresos					Subejercicio
	Aprobado	Ampliaciones/ (Reducciones)	Modificado	Devengado	Pagado	
	1	2	3 = (1 + 2)	4	5	
Entidades Paraestatales y Fideicomisos No Empresariales y No Financieros	285,411.6	183,538.1	468,949.7	14,642.4	341,508.2	454,307.3
Instituciones Públicas de Seguridad Social	-	-	-	-	-	-
Entidades Paraestatales Empresariales No Financieras con Participación Estatal Mayoritaria	-	-	-	-	-	-
Entidades Paraestatales Empresariales Financieras Monetarias con Participación Estatal Mayoritaria	-	-	-	-	-	-
Entidades Paraestatales Empresariales Financieras No Monetarias con Participación Estatal Mayoritaria	-	-	-	-	-	-
Fideicomisos Financieros Públicos con Participación Estatal Mayoritaria	-	-	-	-	-	-
Total del Gasto	285,411.6	183,538.1	468,949.7	14,642.4	341,508.2	454,307.3

Universidad Mexiquense del Bicentenario
Estado Análítico del Ejercicio del Presupuesto de Egresos
Clasificación Administrativa
Del 1 de Enero al 31 de Diciembre de 2015
(Miles de pesos)

Concepto	Egresos					Subejercicio
	Aprobado	Ampliaciones/ (Reducciones)	Modificado	Devengado	Pagado	
	1	2	3 = (1 + 2)	4	5	
205BO Universidad Mexiquense del Bicentenario	285,411.6	183,538.1	468,949.7	14,642.4	341,508.2	454,307.3
			-			-
			-			-
			-			-
Total del Gasto	285,411.6	183,538.1	468,949.7	14,642.4	341,508.2	454,307.3

CUENTA PÚBLICA DEL GOBIERNO, ORGANISMOS AUXILIARES Y AUTÓNOMOS DEL ESTADO DE MÉXICO 2015

Universidad Mexiquense del Bicentenario
Estado Analítico del Ejercicio del Presupuesto de Egresos
Clasificación Administrativa
Del 1 de Enero al 31 de Diciembre de 2015
(Miles de pesos)

Concepto	Egresos					Subejercicio
	Aprobado	Ampliaciones/ (Reducciones)	Modificado	Devengado	Pagado	
	1	2	3 = (1 + 2)	4	5	
Poder Ejecutivo	285,411.6	183,538.1	468,949.7	14,642.4	341,508.2	454,307.3
Poder Legislativo			-			-
Poder Judicial			-			-
Órganos Autónomos			-			-
Total del Gasto	285,411.6	183,538.1	468,949.7	14,642.4	341,508.2	454,307.3

Universidad Mexiquense del Bicentenario
Estado Analítico del Ejercicio del Presupuesto de Egresos
Clasificación Funcional (Finalidad y Función)
Del 1 de Enero al 31 de Diciembre 2015
(Miles de Pesos)

Concepto	Egresos					Subejercicio
	Aprobado	Ampliaciones/ (Reducciones)	Modificado	Devengado	Pagado	
	1	2	3 = (1 + 2)	4	5	
Gobierno	103.0	-	103.0	-	83.3	103.0
Legislación			-			-
Justicia			-			-
Coordinación de la Política de Gobierno	103.0		103.0		83.3	103.0
Relaciones Exteriores			-			-
Asuntos Financieros y Hacendarios			-			-
Seguridad Nacional			-			-
Asuntos de Orden Público y de Seguridad Interior			-			-
Otros Servicios Generales			-			-
Desarrollo Social	285,308.6	43,579.0	328,887.6	14,642.4	266,284.3	314,245.2
Protección Ambiental			-			-
Vivienda y Servicios a la Comunidad			-			-
Salud			-			-
Recreación, Cultura y Otras Manifestaciones Sociales			-			-
Educación	285,308.6	43,579.0	328,887.6	14,642.4	266,284.3	314,245.2
Protección Social			-			-
Otros Asuntos Sociales			-			-
Desarrollo Económico	-	-	-	-	-	-
Asuntos Económicos, Comerciales y Laborales en General			-			-
Agropecuaria, Silvicultura, Pesca y Caza			-			-
Combustibles y Energía			-			-
Minería, Manufacturas y Construcción			-			-
Transporte			-			-
Comunicaciones			-			-
Turismo			-			-
Ciencia, Tecnología e Innovación			-			-
Otras Industrias y Otros Asuntos Económicos			-			-
Otras no Clasificadas en Funciones Anteriores	-	139,959.1	139,959.1	-	75,140.6	139,959.1
Transacciones de la Deuda Pública / Costo Financiero de la Deuda			-			-
Transferencias, Participaciones y Aportaciones entre Diferentes Niveles y Órdenes de Gobierno			-			-
Saneamiento del Sistema Financiero			-			-
Adeudos de Ejercicios Fiscales Anteriores		139,959.1	139,959.1		75,140.6	139,959.1
Total del Gasto	285,411.6	183,538.1	468,949.7	14,642.4	341,508.2	454,307.3

Universidad Mexiquense del Bicentenario
Endeudamiento Neto
Del 1 de Enero al 31 de Diciembre de 2015
 (Miles de Pesos)

Identificación de Crédito o Instrumento	Contratación/Colocación	Amortización	Endeudamiento Neto
	A	B	C = A - B
Creditos Bancarios			
			-
			-
			-
			-
			-
			-
			-
Total Créditos Bancarios	-	-	-
Otros Instrumentos de Deuda			
			-
			-
			-
			-
			-
			-
Total Otros Instrumentos de Deuda	-	-	-
TOTAL	-	-	-

Universidad Mexiquense del Bicentenario
Intereses de la Deuda
Del 1 de Enero al 31 de Diciembre de 2015
 (Miles de Pesos)

Identificación de Crédito o Instrumento	Devengado	Pagado
Créditos Bancarios		
Total de Intereses de Créditos Bancarios	-	-
Otros Instrumentos de Deuda		
Total de Intereses de Otros Instrumentos de Deuda	-	-
TOTAL	-	-

Universidad Mexiquense del Bicentenario
EGRESOS POR CAPÍTULO

(Miles de Pesos)

EGRESOS	PREVISTO	PRESUPUESTO 2015		TOTAL AUTORIZADO	EJERCIDO	VARIACIÓN	
		ASIGNACIONES Y/O AMPLIACIONES	REDUCCIONES Y/O DISMINUCIONES			IMPORTE	%
SERVICIOS PERSONALES	165,687.9	25,334.6	25,334.6	165,687.9	158,782.2	6,905.7	4.2
MATERIALES Y SUMINISTROS	6,001.8	5,306.7	4,519.3	6,789.2	6,384.1	405.1	6.0
SERVICIOS GENERALES	28,949.6	20,111.4	8,345.3	40,715.7	38,135.4	2,580.3	6.3
TRANSFERENCIAS, ASIGNACIONES, SUBSIDIOS Y OTRAS AYUDAS		1,453.2	27.2	1,426.0	805.3	620.7	43.5
BIENES MUEBLES, INMUEBLES E INTANGIBLES		6,653.9	2,953.2	3,700.7	2,145.3	1,555.4	42.0
INVERSIÓN PÚBLICA	13,000.0	25,898.8		38,898.8	10,075.0	28,823.8	74.1
DEUDA PÚBLICA		139,959.1		139,959.1	75,140.6	64,818.5	46.3
S U B T O T A L	213,639.3	224,717.7	41,179.6	397,177.4	291,467.9	105,709.5	26.6
Programa de Acciones para el Desarrollo	71,772.3			71,772.3	64,682.7	7,089.6	9.9
T O T A L	285,411.6	224,717.7	41,179.6	468,949.7	356,150.6	112,799.1	24.1

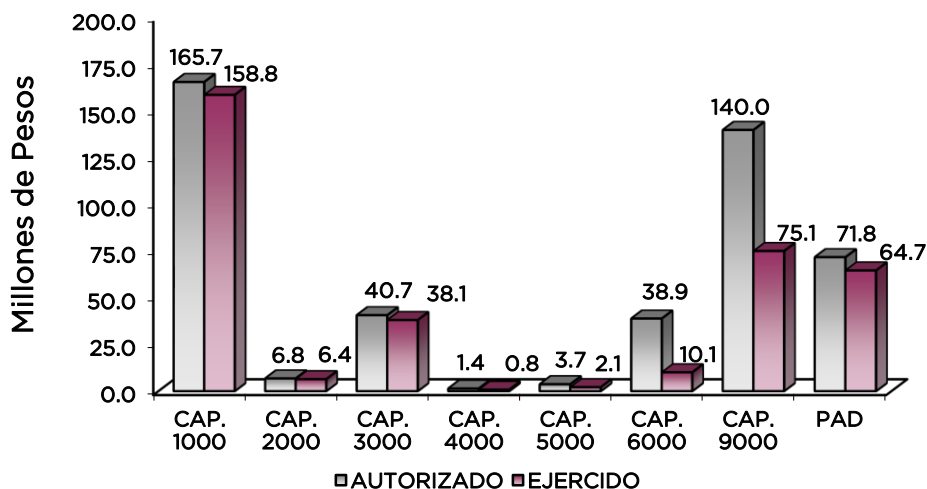

NOTAS AL PRESUPUESTO DE EGRESOS

EGRESOS

Se autorizó un presupuesto por 285 millones 411.6 miles de pesos, teniendo ampliaciones y traspasos netos de más por 183 millones 538.1 miles de pesos, lo que determinó un presupuesto modificado de 468 millones 949.7 miles de pesos, de los cuales se ejercieron 356 millones 150.6 miles de pesos, por lo que se obtuvo un subejercicio de 112 millones 799.1 miles de pesos, lo que representa el 24.1 por ciento respecto al monto autorizado.

SERVICIOS PERSONALES

En este capítulo se autorizaron inicialmente 165 millones 687.9 miles de pesos, de los cuales se ejercieron 158 millones 782.2 miles de pesos, obteniendo un subejercicio de 6 millones 905.7 miles de pesos, lo que representó el 4.2 por ciento respecto del monto autorizado.

La variación obedece principalmente a las medidas de austeridad, racionalidad y disciplina presupuestal.

MATERIALES Y SUMINISTROS

Se tuvo un autorizado inicial de 6 millones 1.8 miles de pesos, posteriormente ampliaciones y traspasos netos de más por 787.4 miles de pesos, obteniendo un presupuesto modificado de 6 millones 789.2 miles de pesos. El importe ejercido fue de 6 millones 384.1 miles de pesos, obteniendo un subejercicio de 405.1 miles de pesos, lo que representó el 6 por ciento respecto al monto autorizado.

La variación obedece al cumplimiento en la Contención del Gasto y Ahorro Presupuestal del Ejercicio 2015.

SERVICIOS GENERALES

Se autorizaron inicialmente 28 millones 949.6 miles de pesos, posteriormente ampliaciones y traspasos netos de más por 11 millones 766.1 miles de pesos, obteniendo un presupuesto modificado de 40 millones 715.7 miles de pesos. El importe ejercido fue de 38 millones 135.4 miles de pesos, obteniendo un subejercicio de 2 millones 580.3 miles de pesos, lo que representó el 6.3 por ciento respecto al monto autorizado.

La variación obedece al cumplimiento en la Contención del Gasto y Ahorro Presupuestal del Ejercicio 2015.

TRANSFERENCIAS, ASIGNACIONES, SUBSIDIOS Y OTRAS

Durante el ejercicio se autorizaron ampliaciones y traspasos netos más por 1 millón 426 mil pesos, de los cuales se ejercieron 805.3 miles de pesos, por lo que se tuvo un subejercicio de 620.7 miles de pesos, lo que representa el 43.5 por ciento respecto al monto autorizado.

BIENES MUEBLES, INMUEBLES E INTANGIBLES

En este capítulo se autorizaron ampliaciones y traspasos netos de más por 3 millones 700.7 miles de pesos, de los cuales se ejercieron 2 millones 145.3 miles de pesos, por lo que se tuvo un subejercicio de 1 millón 555.4 miles de pesos, lo que representó el 42 por ciento respecto al monto.

INVERSIÓN PÚBLICA

Se autorizó un presupuesto de 13 millones de pesos, con ampliaciones por 25 millones 898.8 miles de pesos, de los cuales se ejercieron 10 millones 75 mil pesos, que determinó un subejercicio de 28 millones 823.8 miles de pesos, lo que representó el 74.1 por ciento respecto al monto autorizado.

DEUDA PÚBLICA

Se autorizó una ampliación para el pago de Pasivos Derivados de Erogaciones Devengadas y Pendientes de pago de Ejercicios Anteriores por 139 millones 959.1 miles de pesos. De los cuales se ejercieron 75 millones 140.6 miles de pesos, obteniendo un subejercicio por 64 millones 818.5 miles de pesos, lo que representó el 46.3 por ciento del monto autorizado.

PROGRAMA DE ACCIONES PARA EL DESARROLLO

Se autorizaron 71 millones 772.3 miles de pesos, de los cuales se ejercieron 64 millones 682.7 miles de pesos, obteniendo un subejercicio por 7 millones 89.6 miles de pesos, lo que representó el 9.9 por ciento del monto autorizado.

INFORMACIÓN PRESUPUESTAL

Universidad Mexiquense del Bicentenario EGRESOS POR OBJETO DEL GASTO (Miles de Pesos)

CAPÍTULO Y OBJETO DEL GASTO	P R E S U P U E S T O 2 0 1 5					
	PREVISTO	ASIGNACIONES Y/O AMPLIACIONES	REDUCCIONES Y/O DISMINUCIONES	TOTAL AUTORIZADO	EJERCIDO	VARIACIÓN
SERVICIOS PERSONALES	165,687.9	25,334.6	25,334.6	165,687.9	158,782.2	6,905.7
Sueldo Base	45,306.8	91.1	13,916.3	31,481.6	28,520.4	2,961.2
Horas clase	58,408.6	13,343.9	2,942.7	68,809.8	67,855.7	954.1
Sueldos y salarios compactados al personal eventual	2,700.0	1.0	1,409.3	1,291.7	1,246.5	45.2
Prima por Años de Servicio	180.0		151.1	28.9		28.9
Prima Vacacional	4,900.0	99.2		4,999.2	4,826.1	173.1
Aguinaldo	16,123.1	4,476.4	3,207.3	17,392.2	15,793.8	1,598.4
Aguinaldo Eventuales	277.0	129.3	220.1	186.2	181.5	4.7
Vacaciones no Disfrutadas por Finiquito	636.0		617.9	18.1		18.1
Prima Dominical	24.0		16.8	7.2		7.2
Remuneraciones por Horas Extraordinarias	24.0		16.0	8.0		8.0
Gratificación	600.5	2,841.1	25.0	3,416.6	3,406.6	10.0
Gratificación por Convenio	2,496.8	58.3	143.8	2,411.3	2,369.6	41.7
Gratificación por Productividad	2,000.0	1,369.2		3,369.2	2,728.2	641.0
Labores Docentes	1,200.0	1,491.2	131.3	2,559.9	2,539.9	20.0
Cuotas de Servicio de Salud	10,354.1	703.2	368.8	10,688.5	10,688.5	.0
Cuotas al Sistema Solidario de Reparto	8,393.1	331.1	669.3	8,054.9	7,930.9	124.0
Cuotas del Sistema de Capitalización Individual	1,916.5	21.9	104.3	1,834.1	1,834.1	.0
Aportación para Financiar los Gastos Generales de Administración de ISSEMyM	987.0	8.9	58.2	937.7	935.2	2.5
Riesgo de Trabajo	1,155.4	3.4	75.7	1,083.1	1,068.9	14.2
Seguros y Fianzas	155.5	6.1	7.2	154.4	151.8	2.6
Cuotas para Fondo de Retiro	256.8	22.7	10.2	269.3	269.3	.0
Seguro de Separación Individualizado	1,440.0	19.2	115.9	1,343.3	1,338.7	4.6
Indemnización por Accidente de Trabajo	150.0		147.5	2.5		2.5
Liquidaciones por indemnizaciones, sueldos y salarios caídos	150.0	125.1	99.9	175.2	172.7	2.5
Otros gastos derivados de convenios	50.0		50.0			
Viáticos	600.0	1.2	446.7	154.5		154.5
Despensa	5,202.7	173.9	383.3	4,993.3	4,906.6	86.7
Reconocimiento a Servidores Públicos		17.2		17.2	17.2	

UMB

CAPÍTULO Y OBJETO DEL GASTO	P R E S U P U E S T O 2 0 1 5					
	PREVISTO	ASIGNACIONES Y/O AMPLIACIONES	REDUCCIONES Y/O DISMINUCIONES	TOTAL AUTORIZADO	EJERCIDO	VARIACIÓN
MATERIALES Y SUMINISTROS	6,001.8	5,306.7	4,519.3	6,789.2	6,384.1	405.1
Materiales y útiles de oficina.	830.0	206.1	69.4	966.7	966.7	.0
Enseres de oficina.	60.0	1.2	60.0	1.2	1.2	.0
Material y útiles de imprenta y reproducción.		.5	.5			
Materiales y útiles para el procesamiento en equipos y bienes informáticos.	1,190.0	247.1	184.9	1,252.2	1,252.2	.0
Material de información.	150.0	2,000.0	2,150.0			
Material y enseres de limpieza.	1,110.0	127.1	366.9	870.2	869.6	.6
Material didáctico.		70.8		70.8	70.8	
Productos alimenticios para personas.	88.2	14.5	68.9	33.8	33.8	
Utensilios para el servicio de alimentación.		.8	.4	.4	.4	
Otros productos adquiridos como materia prima.	300.0	218.1	108.2	409.9	374.2	35.7
Productos minerales no metálicos.		10.3	7.3	3.0	3.0	.0
Cemento y productos de concreto.	60.0	7.7	66.2	1.5	1.5	
Madera y productos de madera.		9.1	1.6	7.5	7.5	
Vidrio y productos de vidrio.	10.0		10.0			
Material eléctrico y electrónico.	60.0	714.3	76.7	697.6	626.8	70.8
Artículos metálicos para la construcción.		36.9	14.6	22.3	22.2	.1
Materiales complementarios.		12.8	.5	12.3	12.3	
Material de señalización.	137.0	8.6	139.6	6.0	6.0	
Árboles y plantas de ornato.	10.0		2.7	7.3	7.3	
Materiales de construcción.	30.0	523.2	26.2	527.0	470.2	56.8
Estructuras y manufacturas para todo tipo de construcción.	60.0		48.0	12.0	12.0	
Sustancias químicas.		7.0		7.0	3.5	3.5
Plaguicidas, abonos y fertilizantes.		9.3	2.6	6.7	6.7	.0
Medicinas y productos farmacéuticos.	15.0		15.0			
Materiales, accesorios y suministros de laboratorio.	10.0	33.0	10.0	33.0	16.5	16.5
Fibras sintéticas, hules, plásticos y derivados.		8.4		8.4	8.4	
Combustibles, lubricantes y aditivos.	1,210.1	87.1		1,297.2	1,297.1	.1
Vestuario y uniformes.	60.0	146.6	60.0	146.6	69.7	76.9
Prendas de seguridad y protección personal.	25.0	64.1	54.8	34.3	34.2	.1
Artículos deportivos.		8.4	4.2	4.2	4.2	
Refacciones, accesorios y herramientas.	7.0	10.2	11.3	5.9	5.9	.0
Refacciones y accesorios menores de edificios.	2.0	30.0	12.9	19.1	19.1	
Refacciones y accesorios para equipo de cómputo.	28.2	157.1	50.3	135.0	67.2	67.8
Refacciones y accesorios menores para equipo de transporte.	139.0	143.2	132.4	149.8	74.2	75.6
Artículos para la extinción de incendios.	30.0	15.2	34.5	10.7	10.1	.6
Refacciones y accesorios menores de maquinaria y otros equipos.		52.9	26.6	26.3	26.3	.0
Otros enseres.	380.3	325.1	702.1	3.3	3.3	.0
SERVICIOS GENERALES	28,949.6	20,111.4	8,345.3	40,715.7	38,135.4	2,580.3
Servicio de energía eléctrica.	2,580.0	650.4	481.0	2,749.4	2,510.4	239.0
Gas.	144.0	207.5	104.0	247.5	233.1	14.4
Servicio de agua.	51.9	147.1		199.0	180.0	19.0
Servicio de cloración de agua.	55.7		50.1	5.6		5.6
Servicio de telefonía convencional.	480.0	1.2		481.2	399.6	81.6
Servicio de telefonía celular.	216.0	70.5	70.5	216.0	114.2	101.8
Servicios de radiocalización y telecomunicación.	7.2	.8	.4	7.6	4.7	2.9
Servicios de acceso a Internet.	71.2	225.4	203.6	93.0	52.0	41.0
Servicio postal y telegráfico.	194.0	1.5	176.1	19.4		19.4
Arrendamiento de edificios y locales.	44.2	38.2	15.5	66.9	53.5	13.4
Arrendamiento de vehículos.	306.0		290.6	15.4		15.4
Arrendamiento de activos intangibles.	1,827.0	3,598.5	2,346.9	3,078.6	2,894.8	183.8
Asesorías asociadas a convenios o acuerdos.	80.0	112.9	16.0	176.9	119.2	57.7
Servicios estadísticos y geográficos.		253.8	246.6	7.2		7.2
Servicios informáticos.		55.5	5.2	50.3	50.3	
Capacitación.	200.0	133.0	45.0	288.0	133.0	155.0
Servicios de investigación científica y desarrollo.		75.9	10.4	65.5	21.3	44.2
Servicios de apoyo administrativo y fotocopiado.	20.0	404.2		424.2	422.2	2.0
Impresiones de documentos oficiales para la prestación de servicios públicos, identificación, formatos administrativos y fiscales, formas valoradas, certificados y títulos.	812.1	756.4	710.7		794.5	
Servicios de impresión de documentos oficiales.	141.4	652.7	324.0	470.1	267.4	202.7
Servicios de vigilancia.	15,549.2	1,756.7	196.1	17,109.8	16,522.8	587.0
Servicios profesionales.		2,398.3	4.9	2,393.4	2,393.4	
Servicios bancarios y financieros.		669.7	.7	669.0	639.0	30.0
Seguros de responsabilidad patrimonial y fianzas.	100.0		90.0	10.0		10.0
Seguros y fianzas.	1,626.8	2,848.5	375.4	4,099.9	3,990.6	109.3
Reparación y mantenimiento de inmuebles.	78.2	267.6	74.3	271.5	209.8	61.7
oficina.	50.0		45.0	5.0		5.0
microfilmación y tecnologías de la información.	11.3	134.2	76.8	68.7	67.4	1.3

CUENTA PÚBLICA DEL GOBIERNO, ORGANISMOS AUXILIARES Y AUTÓNOMOS DEL ESTADO DE MÉXICO 2015

CAPÍTULO Y OBJETO DEL GASTO	P R E S U P U E S T O 2 0 1 5					VARIACIÓN
	PREVISTO	ASIGNACIONES Y/O AMPLIACIONES	REDUCCIONES Y/O DISMINUCIONES	TOTAL AUTORIZADO	EJERCIDO	
transmisión.		23.3		23.3	23.3	
Reparación y mantenimiento de vehículos terrestres, aéreos y lacustres. industrial y diverso.	351.0	197.7	162.7	386.0	368.4	17.6
Servicios de lavandería, limpieza e higiene.	44.0	32.7	36.4	206.8	206.8	.0
Servicios de fumigación.	7.0	61.1	34.9	33.2	32.5	.7
Publicaciones oficiales y de información en general para difusión.	408.0	106.8	457.7	57.1	36.6	20.5
Gastos de publicidad en materia comercial.	150.0		135.0	15.0		15.0
Transportación aérea.		30.0		30.0	26.0	4.0
Gastos de traslado por vía terrestre.	240.0	1.8	55.0	186.8	130.1	56.7
Viáticos nacionales.	237.0	18.0	124.5	130.5		130.5
Viáticos en el extranjero.		30.0	12.1	17.9	3.0	14.9
Gastos de ceremonias oficiales y de orden social.	15.0		4.7	10.3		10.3
Exposiciones y ferias.	444.0	333.0	429.7	347.3	325.1	22.2
Otros impuestos y derechos.	230.4	1,192.7	644.4	778.7	755.9	22.8
Impuesto sobre erogaciones por remuneraciones al trabajo personal.	1,935.0	2,301.5	64.7	4,171.8	4,075.0	96.8
Cuotas y suscripciones.		26.9	24.2	2.7	2.7	.0
Gastos de servicios menores.	27.0	21.4	17.3	31.1	14.4	16.7
Inscripciones y arbitrajes.	190.0		171.0	19.0		19.0
Subcontratación de servicios con terceros.		30.8		30.8	30.8	
Proyectos para prestación de servicios.	25.0		11.2	13.8		13.8
TRANSFERENCIAS, ASIGNACIONES, SUBSIDIOS Y OTRAS AYUDAS		1,453.2	27.2	1,426.0	805.3	620.7
Subsidios para capacitación y becas.		27.2		27.2	27.2	
Gastos por servicios de traslado de personas.		1,180.0	27.2	1,152.8	532.1	620.7
Becas.		246.0		246.0	246.0	
BIENES MUEBLES, INMUEBLES E INTANGIBLES		6,653.9	2,953.2	3,700.7	2,145.3	1,555.4
Muebles y enseres.		4,094.8	2,494.0	1,600.8	489.9	1,110.9
Muebles, excepto de oficina y estantería.		22.0		22.0	22.0	
Bienes informáticos.		405.5		405.5	405.4	.0
Equipos y aparatos audiovisuales.		167.4	83.7	83.7		83.7
Instrumental médico y de laboratorio.						
Vehículos y equipo de transporte terrestre.		1,219.9		1,219.9	1,094.4	125.5
Equipos de generación eléctrica, aparatos y accesorios eléctricos.		483.9	248.6	235.4		235.4
Herramientas, máquina herramienta y equipo.		260.5	127.0	133.5	133.5	
INVERSIÓN PÚBLICA	13,000.0	25,898.8		38,898.8	10,075.0	28,823.8
Obra estatal o municipal.	13,000.0	25,898.8		38,898.8	10,075.0	28,823.8
DEUDA PÚBLICA		139,959.1		139,959.1	75,140.6	64,818.5
Por el Ejercicio Inmediato Anterior		139,959.1		139,959.1	75,140.6	64,818.5
SUBTOTAL	213,639.3	224,717.7	41,179.6	397,177.4	291,467.9	105,709.5
INVERSIÓN PÚBLICA	71,772.3			71,772.3	64,682.7	7,089.6
Programa de Acciones para el Desarrollo (PAD)	71,772.3			71,772.3	64,682.7	7,089.6
T O T A L	285,411.6	224,717.7	41,179.6	468,949.7	356,150.6	112,799.1

INFORMACIÓN PROGRAMÁTICA

UMB

Universidad Mexiquense del Bicentenario
Gasto por Categoría Programática
Del 1 de Enero al 31 de Diciembre de 2015
(Miles de Pesos)

Concepto	Egresos					Subejercicio 6=(3 - 4)
	Aprobado	Ampliaciones/ (Reducciones)	Modificado	Devengado	Pagado	
	1	2	3=(1 + 2)	4	5	
Programas	285,411.6	43,579.0	328,990.6	14,642.4	266,367.6	314,348.2
Subsidios: Sector Social y Privado o Entidades Federativas y Municipios	-	-	-	-	-	-
Sujetos o Reglas de Operación			-			-
Otros Subsidios			-			-
Desempeño de las Funciones	285,411.6	43,579.0	328,990.6	14,642.4	266,367.6	314,348.2
Prestación de Servicios Públicos	285,411.6	43,579.0	328,990.6	14,642.4	266,367.6	314,348.2
Provisión de Bienes Públicos			-			-
Planeación, Seguimiento y Evaluación de Políticas Públicas			-			-
Promoción y Fomento			-			-
Regulación y Supervisión			-			-
Funciones de las Fuerzas Armadas (Únicamente Gobierno Federal)			-			-
Específicos			-			-
Proyectos de Inversión			-			-
Administrativos y de Apoyo	-	-	-	-	-	-
Apoyo al Proceso Presupuestario y para Mejorar la Eficiencia Institucional			-			-
Apoyo a la Función Pública y al Mejoramiento de la Gestión			-			-
Operaciones Ajenas			-			-
Compromisos	-	-	-	-	-	-
Obligaciones de Cumplimiento de Resolución Jurisdiccional			-			-
Desastres Naturales			-			-
Obligaciones	-	-	-	-	-	-
Pensiones y Jubilaciones			-			-
Aportaciones a la Seguridad Social			-			-
Aportaciones a Fondos de Estabilización			-			-
Aportaciones a Fondos de Inversión y Reestructura de Pensiones			-			-
Programa de Gasto Federalizado (Gobierno Federal)	-	-	-	-	-	-
Gasto Federalizado			-			-
Participaciones a Entidades Federativas y Municipios			-			-
Costo Financiero, Deuda o Apoyos a Deudores y Ahorradores de la Banca			-			-
Adeudos de Ejercicios Fiscales Anteriores		139,959.1	139,959.1		75,140.6	139,959.1
Total del Gasto	285,411.6	183,538.1	468,949.7	14,642.4	341,508.2	454,307.3

El Plan de Desarrollo del Estado de México 2011-2017, es un documento que proyecta una visión integral del Estado de México, reconoce la diversidad política, así como el perfil y la vocación económica y social de cada región y municipio, con la finalidad de establecer estrategias de acción que nos permitirán aprovechar las áreas de oportunidad y fomentar el crecimiento de las zonas rurales, urbanas y metropolitanas de la Entidad.

Gobierno Solidario

El Gobierno Estatal se ha planteado como visión ofrecer un elevado nivel de vida y una mayor igualdad de oportunidades, asumiendo su papel como Gobierno Solidario. Para ello, se han establecido objetivos apegados a la realidad de la entidad, que delinearán la política social durante los próximos años y tendrán un impacto directo en el mejoramiento de las condiciones de desarrollo humano y social de los mexiquenses: Ser reconocido como el Gobierno de la Educación; Combatir la Pobreza; Mejorar la Calidad de Vida de los Mexiquenses mediante la Transformación Positiva de su Entorno y Alcanzar una Sociedad más igualitaria a través de la atención a grupos en situación de vulnerabilidad.

Financiamiento para el Desarrollo

El Gobierno Estatal requiere de recursos financieros para fomentar el desarrollo. Debido a las metas y objetivos que se han establecido, cada peso que se presupueste debe asignarse y gastarse de manera eficiente. Los recursos deben dirigirse a proyectos que causen el mayor impacto en el bienestar de los mexiquenses.

Universidad Mexiquense del Bicentenario							
EGRESOS POR PILAR Y/O EJE TRANSVERSAL							
(Miles de Pesos)							
PILAR Y/O EJE TRANSVERSAL	PREVISTO	P R E S U P U E S T O		2 0 1 5		VARIACIÓN	
		ASIGNACIONES Y/O AMPLIACIONES	REDUCCIONES Y/O DISMINUCIONES	TOTAL AUTORIZADO	EJERCIDO	IMPORTE	%
Gobierno de Resultados	103.0	59.1	59.1	103.0	83.3	19.7	19.1
Gobierno Solidario	285,308.6	84,699.5	41,120.5	328,887.6	280,926.7	47,960.9	14.6
Financiamiento para el Desarrollo		139,959.1		139,959.1	75,140.6	64,818.5	46.3
T O T A L	285,411.6	224,717.7	41,179.6	468,949.7	356,150.6	112,799.1	24.1

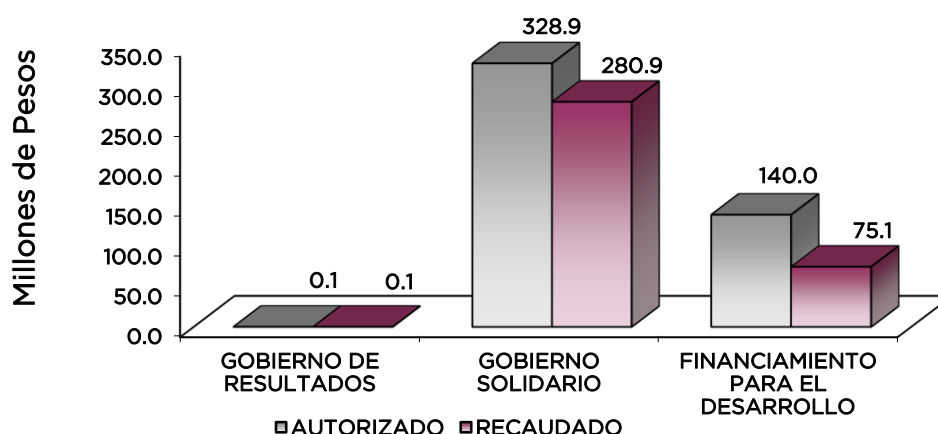

FINALIDAD

GOBIERNO

DESARROLLO SOCIAL

En esta finalidad se avanzará en la provisión de servicios a la población en materia de Protección Social, Educación, Salud y Vivienda y Servicios a la Comunidad, con lo que se apoyará fundamentalmente la consecución de las Metas Nacionales México Incluyente y México con Educación de Calidad.

El programa que desarrolló la Universidad Mexiquense del Bicentenario, buscó cumplir con los siguientes objetivos:

- Ampliar la cobertura de los servicios educativos, especialmente en el nivel medio superior y superior, bajo criterios de flexibilidad y pertinencia.
- Fortalecer la vinculación entre la educación media superior y superior en sus diversas modalidades, con las necesidades sociales y del aparato productivo de la Entidad.

Universidad Mexiquense del Bicentenario							
EGRESOS POR PROGRAMA							
(Miles de Pesos)							
PROGRAMA	PRESUPUESTO 2015			TOTAL AUTORIZADO	EJERCIDO	VARIACIÓN	
	PREVISTO	ASIGNACIONES Y/O AMPLIACIONES	REDUCCIONES Y/O DISMINUCIONES			IMPORTE	%
Desarrollo de la Función Pública y Ética en el Servicio Público	103.0	59.1	59.1	103.0	83.2	19.8	19.2
Educación Superior	270,384.5	71,571.0	29,676.2	312,279.3	265,035.0	47,244.3	15.1
Gestión de las Políticas Educativas	2,100.0	1,690.5	1,658.0	2,132.5	2,031.6	100.9	4.7
Modernización de la Educación	12,824.1	11,438.0	9,786.3	14,475.8	13,860.2	615.6	4.3
Previsiones para el pago de Adeudos de Ejercicios Fiscales Anteriores		139,959.1		139,959.1	75,140.6	64,818.5	46.3
T O T A L	285,411.6	224,717.7	41,179.6	468,949.7	356,150.6	112,799.1	24.1
	=====	=====	=====	=====	=====	=====	=====

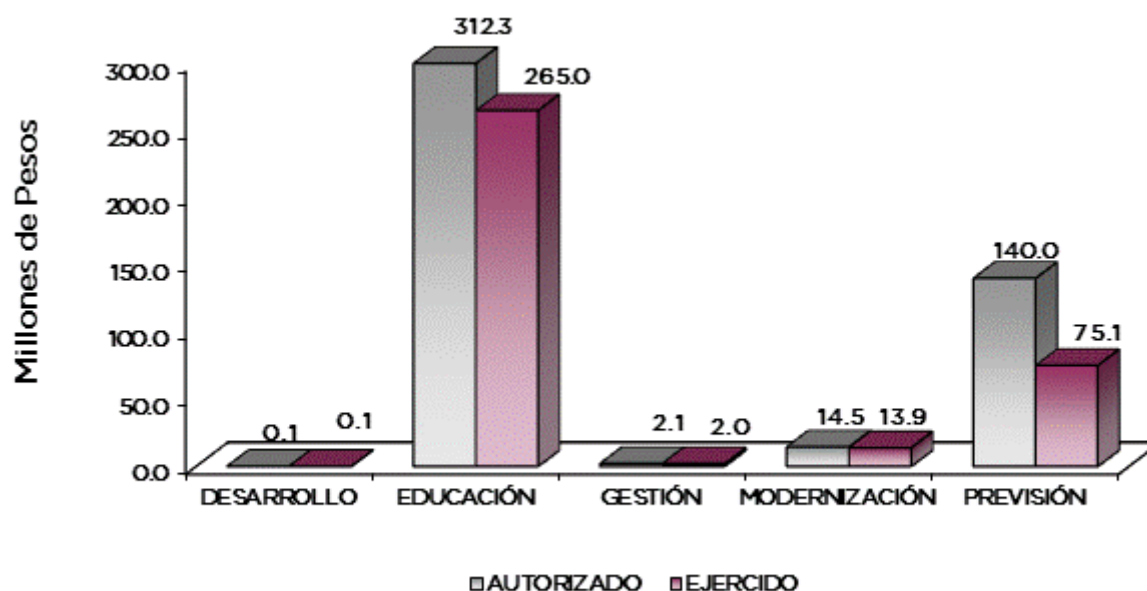

AVANCE OPERATIVO-PROGRAMÁTICO Y PRESUPUESTAL

GOBIERNO DE RESULTADOS

GOBIERNO

COORDINACIÓN DE LA POLÍTICA DE GOBIERNO

01 03 04 01 DESARROLLO DE LA FUNCIÓN PÚBLICA Y ÉTICA EN EL SERVICIO PÚBLICO

01 03 04 01 01 01 FISCALIZACIÓN, CONTROL Y EVALUACIÓN INTERNA DE LA GESTIÓN PÚBLICA

Realizar Auditorías con el Propósito de Verificar el Cumplimiento del Marco Normativo que Regula el Funcionamiento de las Dependencias y Organismos Auxiliares del Ejecutivo Estatal y Ayuntamientos. En el ejercicio 2015 la Contraloría Interna realizó 6 auditorías a fin de verificar que las actividades sustantivas de la Universidad se realicen con calidad, eficacia y eficiencia atendiendo la normatividad interna y externa vigente para su operación alcanzando la meta anual programada.

Realizar Evaluaciones para Determinar el Grado de Eficacia y Eficiencia en los Procesos, así como en el Desempeño Institucional de las Dependencias y Organismos Auxiliares del Ejecutivo Estatal. La evaluación de las actividades desarrolladas en la Universidad Mexiquense del Bicentenario, son parte fundamental, ya que de ellas depende la detección de las carencias, áreas de oportunidad y mejora, con la finalidad de poder consolidarse como una Institución de Educación Superior de gran influencia. En este ejercicio 2015 se programó la realización de 1 evaluación, con lo cual se cumplió la meta al 100 por ciento.

Realizar Inspecciones a Rubros Específicos en las Dependencias, Organismos Auxiliares del Ejecutivo Estatal y en su caso Ayuntamientos, con el Propósito de Constatar el Cumplimiento del Marco Normativo que lo Regula. Las inspecciones de rubros específicos de la Universidad Mexiquense del Bicentenario, permiten cumplir con los propósitos de corroborar el cumplimiento del marco normativo, a fin de que se puedan detectar las irregularidades e inconsistencias, para ser subsanadas y cumplir con lo que establece la normatividad. Se programaron 50 inspecciones de las cuales se realizan 54, superando la meta en 8 por ciento de lo programado.

Participar en Testificaciones, con el Propósito de Asegurarse que los Actos Administrativos se Realicen Conforme a la Normatividad Vigente. En la Universidad Mexiquense del Bicentenario el realizar testificaciones por parte de la Contraloría Interna permite asegurar el cumplimiento de la normatividad vigente, a fin de no incurrir en inconsistencias normativas y que todos los actos se encuentren conforme a la legislación aplicable. Para este periodo la Contraloría Interna programó 53 testificaciones, cumpliendo la meta en un 100 por ciento.

Participación del Órgano Interno de Control en Reuniones que por Mandato Legal o Disposición Administrativa así lo Requiera. La participación del Órgano Interno de Control en las reuniones de mandato legal, permite darle la certificación de cumplimiento de la normatividad en cada una de las sesiones a las que se asiste, con la intención de contar con veracidad de lo desarrollado en dicha actividad. La Universidad programó 31 sesiones, desarrollándose 37 sesiones, superando la meta en 19.3 por ciento de cumplimiento.

GOBIERNO SOLIDARIO

DESARROLLO SOCIAL

EDUCACIÓN

02 05 03 01 EDUCACIÓN SUPERIOR

02 05 03 01 01 02 EDUCACIÓN SUPERIOR UNIVERSITARIA

Lograr que los Alumnos Concluyan sus Estudios en el Periodo Establecido. Se programó una meta de 700 alumnos, alcanzando 777 alumnos lo que representó el 111 por ciento respecto a la meta programada. La Tutoría Académica y la responsabilidad profesional de los actores del proceso de enseñanza aprendizaje, constituyen uno de los ejes primarios del quehacer institucional, al permitir que se abata la deserción y rezago a la educación superior, incrementando su capacidad crítica-analítica para mejorar el rendimiento académico. **(Anexo 1)**

Lograr la Titulación de Alumnos Egresados de Educación Superior Universitaria. Como resultado de las distintas acciones implementadas en la Universidad Mexiquense del Bicentenario, se programaron 799 alumnos egresados que se titularían, alcanzándose a cubrir la meta al 100 por ciento. **(Anexo 2)**

Desarrollar Proyectos de Investigación. Para el ejercicio 2015, se programó que se realizarían 16 proyectos como parte de los programas de impulso a la tecnología, entre los que destacan: "Instrumentos electrónicos para la evaluación de conocimientos en la modalidad DUAL", "Sistema de monitoreo inteligente del ritmo cardiaco en prendas de vestir", entre otros. Para este ejercicio se alcanzaron 15 proyectos lo que representó un avance de 93.8 por ciento respecto a la meta programada. **(Anexo 3)**

Atender a la Matrícula de Educación Superior Universitaria. La naturaleza de la Universidad Mexiquense del Bicentenario consiste en promover la formación de profesionistas de alto nivel, innovadores, competitivos y emprendedores, aspirando a formar ciudadanos íntegros, éticos, críticos, con una visión humanística, participando activamente en la construcción de una mejor sociedad, justa, equitativa, solidaria y productiva. La institución programó una meta de 13 mil 597 alumnos, alcanzando 12 mil 625 alumnos, lo que representó el 92.9 por ciento respecto a la meta programada. **(Anexo 4)**

Atender a los Alumnos de Nuevo Ingreso de Educación Superior Universitaria. Atendiendo las políticas gubernamentales, la Universidad Mexiquense del Bicentenario contribuye en la absorción de egresados de las Instituciones de Educación Media Superior, a fin de aumentar la cobertura de las Instituciones de Educación Superior. Se programó atender a 4 mil 175 alumnos y se alcanzaron 3 mil 986 alumnos, lo que representó un alcance de 95.5 por ciento respecto de la meta programada. **(Anexo 5)**

Capacitar al Personal Docente. Parte importante del proceso de enseñanza aprendizaje es el de contar con docentes capacitados, que tengan actualizaciones metodológica, didácticas y de áreas afines a sus perfiles profesionales. Para este ejercicio se programó la capacitación de 500 docentes, de los cuales se capacitaron a 373 docentes cumpliendo la meta programada en un 74.6 por ciento. **(Anexo 6)**

Capacitar al Personal Directivo y Administrativo. La constante capacitación y actualización al personal directivo y administrativo, permiten impulsar el desarrollo laboral, lo que se refleja en el servicio de calidad que se ofrece a los usuarios. Para este ejercicio la meta programada fue de 190 personas, alcanzando 195 personas capacitadas, lo que representó un avance de 102.6 por ciento de la meta programada. **(Anexo 7)**

Realizar Acciones Culturales y Deportivas. La formación integral de los estudiantes es uno de los pilares con que cuenta la Universidad Mexiquense del Bicentenario, ello mediante la realización de actividades culturales y deportivas al interior de las 29 Unidades de Estudios Superiores. Se programaron 6 acciones, mismas que se alcanzaron al 100 por ciento. **(Anexo 8)**

Ofertar Nuevos Programas Educativos de Educación Superior Universitaria. En congruencia con el Programa Sectorial de Educación 2013 - 2018 y con el Plan de Desarrollo del Estado de México 2011 - 2017, la Universidad Mexiquense del Bicentenario ha fortalecido su calidad y capacidad educativa para formar profesionistas productivos y competitivos, atendiendo a las demandas y requerimientos del mercado laboral. En este sentido se programaron 2 nuevos Programas Educativos en las diferentes Unidades de Estudios Superiores logrando cumplir al 100 por ciento respecto a la meta programada. **(Anexo 9)**

Contactar Alumnos Egresados de Educación Superior Universitaria. Con el objetivo de darle seguimiento a la trayectoria académica profesional de los egresados, se implementaron acciones incluyentes que permitieron cumplir al 100 por ciento lo programado, al contactar a 440 egresados. **(Anexo 10)**

Realizar Proyectos Emprendedores en Educación Superior Universitaria. Para el ejercicio 2015, se programó que se realizarían 3 proyectos como parte de los programas de proyectos emprendedores en Educación Superior Universitaria, cumpliendo lo programado al 100 por ciento con los proyectos: "Suplemento alimenticio natural que ayuda a regular los niveles de estrés "JOLI", "Producción de canola forrajera abonada con gallinaza composteada, para ser utilizada en alimentación de gallinas de postura en la región de San Bartolo Morelos" y "Termal Bag". **(Anexo 11)**

Construir, Ampliar y/o Modernizar Infraestructura en Nivel Media Superior y Superior de la Universidad Autónoma del Estado de México. La edificación de nuevos espacios exprofesos para la impartición de Educación Superior adecuada, digna y de calidad, es una de las pugnas por las que la Universidad Mexiquense del Bicentenario ha optado y mediante la cual se han trabajado en las gestiones administrativas, cubriendo así la meta al 100 por ciento.

Proporcionar Instalaciones y Equipamiento a los Niveles de Educación Superior en su Modalidad Universitaria, para una Adecuada Operación de los Programas que tienen Asignados. Contar con Infraestructura Física adecuada, digna y de calidad, es una de las pugnas por las que la Universidad Mexiquense del Bicentenario ha optado. Por ello se trabajó en la obra desarrollada en el municipio de Ecatepec de Morelos, con la Unidad de Estudios Superiores Adultos Mayores y la Unidad de Estudios Superiores de Ecatepec, cumpliendo así la meta al 100 por ciento. **(Anexo 12)**

02 05 06 01 GESTIÓN DE LAS POLÍTICAS EDUCATIVAS

02 05 06 01 02 04 VINCULACIÓN CON EL SECTOR PRODUCTIVO

Integrar Alumnos al Programa de Educación Dual. La inercia actual del sector productivo, demanda más preparación profesional de los alumnos, el cual debe ser acorde a las necesidades

del mercado laboral, por ello la generación de convenios para la realización de estudios en el modelo dual, por lo que se programó integrar a 6 alumnos alcanzando un total de 5 alumnos representando el 83.3 por ciento de avance con respecto de la meta programada. **(Anexo 13)**

Firmar Nuevos Convenios con los Sectores Público, Privado y Social. La vinculación institucional es eje central de toda Institución de Educación Superior, por ello la Universidad Mexiquense del Bicentenario tiene el compromiso de vincular a los estudiantes dentro del modelo educativo, así como la de vincularse con el sector público, privado y social. Durante el ejercicio 2015 se programaron 29 convenios de colaboración interinstitucional, logrando firmar 33 convenios nuevos, cubriendo así la meta en un 113.8 por ciento. **(Anexo 14)**

02 05 06 02 MODERNIZACIÓN DE LA EDUCACIÓN

02 05 06 02 01 01 FORTALECIMIENTO DE LA CALIDAD EDUCATIVA

Impartir el Idioma Inglés a los Alumnos en Educación Superior. En la Universidad Mexiquense del Bicentenario, impartir el idioma inglés es una de las acciones importantes con que se cuenta, por lo que el total de los estudiantes debe cursarla. Para este periodo la Universidad programó 13 mil 597 alumnos, alcanzando 12 mil 625 alumnos, lo que representó un 92.8 por ciento de cumplimiento. **(Anexo 18)**

02 05 06 02 01 04 TECNOLOGÍA APLICADA A LA EDUCACIÓN

Optimizar el Uso de Equipo de Cómputo en el Proceso de Enseñanza - Aprendizaje en Educación Superior. Contar con equipos de cómputo óptimos para la realización del proceso de enseñanza - aprendizaje es una de las acciones que ha emprendido la Universidad, para ello se programó la optimización de 1 mil 580 equipos de cómputo para el proceso de enseñanza aprendizaje, lográndose cubrir la meta al 100 por ciento. **(Anexo 17)**

02 05 06 02 01 05 CONVIVENCIA ESCOLAR SIN VIOLENCIA

Realizar Acciones para la Prevención de la Violencia Escolar en Educación Superior. La erradicación de la violencia escolar es uno de los temas que atañe a la Universidad Mexiquense del Bicentenario y en general a todas las Instituciones de Educación Superior. Por ello las políticas educativas de todo sistema educativo establecen la realización de acciones de prevención y erradicación de la violencia. Se programaron 60 acciones para la prevención de la violencia escolar, mismas que se alcanzaron al 100 por ciento. **(Anexo 15)**

Realizar Acciones de Equidad de Género en Educación Superior. La igualdad de género es un principio institucional que estipula que tanto los hombres como las mujeres son iguales y cuentan con las mismas posibilidades y alternativas, es decir, todas las personas, sin distinción alguna tenemos los mismos derechos, deberes y obligaciones. Para la Universidad Mexiquense del Bicentenario, la igualdad debe traducirse en oportunidades reales y efectivas. Se programó la realización de 93 acciones para la prevención de la violencia escolar, mismas que se alcanzaron al 100 por ciento. **(Anexo 16)**

CUENTA PÚBLICA DEL GOBIERNO, ORGANISMOS AUXILIARES Y AUTÓNOMOS DEL ESTADO DE MÉXICO 2015

Universidad Mexiquense del Bicentenario
AVANCE OPERATIVO - PROGRAMÁTICO Y PRESUPUESTAL
 ENERO - DICIEMBRE DE 2015

FIN	FUN	SF	PP	SP	Pr	DESCRIPCIÓN	M E T A S				PRESUPUESTO 2015 (Miles de Pesos)				
							UNIDAD DE MEDIDA	PROGR-MADO	ALCAN-ZADO	AVANCE %	AUTORIZADO	EJERCIDO	%		
						GOBIERNO DE RESULTADOS									
						GOBIERNO									
						COORDINACIÓN DE LA POLÍTICA DE GOBIERNO									
01	03	04	01			DESARROLLO DE LA FUNCIÓN PÚBLICA Y ÉTICA EN EL SERVICIO PÚBLICO					103.0	83.2	80.8		
01	03	04	01	01	01	FISCALIZACIÓN, CONTROL Y EVALUACIÓN INTERNA DE LA GESTIÓN PÚBLICA					103.0	83.2	80.8		
						Realizar Auditorías con el Propósito de Verificar el Cumplimiento del Marco Normativo que Regula el Funcionamiento de las Dependencias y Organismos Auxiliares del Ejecutivo Estatal y los Ayuntamientos	Auditoría	6	6	100.0					
						Realizar Evaluaciones para Determinar el Grado de Eficacia y Eficiencia en los Procesos, así como en el Desempeño Institucional de las Dependencias y Organismos Auxiliares al Ejecutivo Estatal	Evaluación	1	1	100.0					
						Realizar Inspecciones a Rubros Específicos en las Dependencias, Organismos Auxiliares del Ejecutivo Estatal y en su caso Ayuntamientos, con el Propósito de Constatar el Cumplimiento del Marco Normativo que lo Regula	inspección	50	54	108.0					
						Participar en Testificaciones con el Propósito de Asegurarse que los Actos Administrativos se Realicen Conforme a la Normatividad Vigente	Testificación	53	53	100.0					
						Participación del Órgano de Control Interno en Reuniones que por Mandato Legal o Disposición Administrativa así lo Requiera	Sesión	31	37	119.4					
						GOBIERNO SOLIDARIO									
						DESARROLLO SOCIAL									
						EDUCACIÓN									
02	05	03	01			EDUCACIÓN SUPERIOR					312,279.3	265,035.0	84.9		
02	05	03	01	01	02	EDUCACIÓN SUPERIOR UNIVERSITARIA					312,279.3	265,035.0	84.9		
						Lograr que los Alumnos Concluyan sus Estudios en el Periodo Establecido	Alumno	700	777	111.0					
						Lograr la Titulación de Alumnos Egresados de Educación Superior Universitaria	Alumno	799	799	100.0					
						Desarrollar Proyectos de Investigación	Proyecto	16	15	93.8					
						Atender a la Matrícula de Educación Superior Universitaria	Alumno	13,597	12,625	92.9					
						Atender a los Alumnos de Nuevo Ingreso de Educación Superior Universitaria	Alumno	4,175	3,986	95.5					
						Capacitar al Personal Docente	Docente	500	373	74.6					
						Capacitar al Personal Directivo y Administrativo	Persona	190	195	102.6					
						Realizar Acciones Culturales y Deportivas	Acción	6	6	100.0					
						Ofertar Nuevos Programas Educativos de Educación Superior Universitaria	Programa	2	2	100.0					
						Contactar Alumnos Egresados en Educación Superior Universitaria	Alumno	440	440	100.0					
						Realizar Proyectos Emprendedores en Educación Superior Universitaria	Proyecto	3	3	100.0					
						Construir, Ampliar y/o Modernizar Infraestructura en Nivel Media Superior y Superior de la Universidad Autónoma del Estado de México	Inmueble	1	1	100.0					
						Proporcionar Instalaciones y Equipamiento a los Niveles de Educación Superior en su Modalidad Universitaria, para una Adecuada Operación de los Programas que Tienen Asignados	Programa	2	2	100.0					
02	05	06	01			GESTIÓN DE LAS POLÍTICAS EDUCATIVAS					2,132.5	2,031.6	95.3		
02	05	06	01	02	04	VINCULACIÓN CON EL SECTOR PRODUCTIVO					2,132.5	2,031.6	95.3		
						Integrar Alumnos al Programa de Educación Dual	Alumno	6	5	83.3					

UMB

FIN	FUN	SF	PP	SP	Pr	DESCRIPCIÓN	M E T A S UNIDAD DE MEDIDA	PROGRA- MADO	ALCAN- ZADO	AVANCE %	PRESUPUESTO 2015		
											AUTORIZADO	EJERCIDO	%
						Firmar Nuevos Convenios con los Sectores Público, Privado y Social	Convenio	29	33	113.8			
02	05	06	02			MODERNIZACIÓN DE LA EDUCACIÓN					14,475.8	13,860.2	95.7
02	05	06	02	01	01	FORTALECIMIENTO DE LA CALIDAD EDUCATIVA					11,743.9	11,601.0	98.8
						Impartir el Idioma Inglés a los Alumnos en Educación Superior	Alumno	13,597	12,625	92.9			
02	05	06	02	01	04	TECNOLOGÍA APLICADA A LA EDUCACIÓN					2,558.3	2,146.7	83.9
						Optimizar el Uso de Equipo de Cómputo en el Proceso de Enseñanza - Aprendizaje en Educación Superior	Equipo de Cómputo	1,580	1,580	100.0			
02	05	06	02	01	05	CONVIVENCIA ESCOLAR SIN VIOLENCIA					173.6	112.5	64.8
						Realizar Acciones para la Prevención de la Violencia Escolar en Educación Superior	Acción	60	60	100.0			
						Realizar Acciones de Equidad de Género en Educación Superior	Acción	93	93	100.0			
						FINANCIAMIENTO PARA EL DESARROLLO							
						OTRAS NO CLASIFICADAS EN FUNCIONES ANTERIORES							
						ADEUDOS DE EJERCICIOS FISCALES ANTERIORES							
04	04	01	01			ADEUDOS DE EJERCICIOS FISCALES ANTERIORES					139,959.1	75,140.6	53.7
04	04	01	01	01	01	PASIVO DERIVADO DE EROGACIONES DEVENGADAS DE EJERCICIOS ANTERIORES							
						Registrar el Pago de Adeduos de Ejercicios Fiscales Anteriores	Documento	1	1	100.0	139,959.1	75,140.6	53.7
T O T A L											468,949.7	356,150.6	75.9
											=====	=====	
											=====	=====	

ANEXOS ESTABLECIDOS EN DIFERENTES ORDENAMIENTOS

Relación de Bienes Inmuebles que Componen al Patrimonio
Cuenta Pública 2015
(Miles de Pesos)

Ente Público: Universidad Mexiquense del Bicentenario

Código	Descripción de Bienes Inmuebles	* Valor en Libros
	Terrenos	10,300.0
	Edificios no habitacionales	3,068.4
	Construcciones en proceso	252,275.5
		265,643.9

Relación de Bienes Muebles que Componen al Patrimonio
Cuenta Pública 2015
(Miles de Pesos)

Ente Público: Universidad Mexiquense del Bicentenario

Código	Descripción de Bienes Muebles	Valor en Libros
	Mobiliario y Equipo de Administración	62,784.7
	Equipo e Instrumental Médico y de Laboratorio	4,093.3
	Equipo de Transporte	8,634.7
	Maquinaria, Otros Equipos y Herramientas	4,116.9
	Colecciones, Obras de Arte y Objetos Valiosos	1,536.9
		81,166.5

Universidad Mexiquense del Bicentenario
Cuenta Pública 2015
Relación de Cuentas Bancarias Productivas Específicas

Fondo, Programa o Convenio	Datos de la Cuenta Bancaria	
	Institución Bancaria	Número de Cuentas
RECURSOS FEDERALES	BBVA BANCOMER	017
RECURSOS FAM	BBVA BANCOMER	047
FONDOS CONCURRENTES	BBVA BANCOMER	546
GASTOS DE INVERSIÓN SECTORIAL	BBVA BANCOMER	957
OBRA FINANCIADA ECATEPEC	BBVA BANCOMER	497
RECAUDACIÓN UMB FINANZAS	BBVA BANCOMER	355
CONACYT	BBVA BANCOMER	708
RECURSOS FEDERALES PROFOCIE	BBVA BANCOMER	287
CONACYT DESARROLLO	BBVA BANCOMER	639
PROEXOES 2015	BBVA BANCOMER	466
FAM 2015	BBVA BANCOMER	938
COMECYT DUAL	BBVA BANCOMER	888
UMB CDI	BBVA BANCOMER	649
CONACYT RAMO 38 BANCO INTERACCIONES	INTERACCIONES	287