



H. Ayuntamiento
Constitucional de
Tlalnepantla de Baz



"2015. Año del Bicentenario Luctuoso de José María Morelos y Pavón"

Tlalnepantla de Baz, Estado de México, 05 de octubre de 2015.
STP/0497/2015

**C. MARIAMNEE VEGA BLANCARTE
TITULAR DE LA UNIDAD DE TRANSPARENCIA
Y EL ACCESO A LA INFORMACIÓN PÚBLICA.
P R E S E N T E:**

En relación al oficio **PM/UTAIM/01136/2015** y con seguimiento SAIMEX: **00565/TLALNEPA/IP/2015**, recibido el 23 de septiembre del presente año, con fundamento en el artículo 40 y 41 de la Ley de Transparencia y Acceso a la Información Pública del Estado de México y Municipios, me permito comentar a Usted que las unidades administrativas que conforman la Administración Pública Municipal, realizan anualmente sus Programas Operativos que son reflejados a través de los formatos del Presupuesto Basado en Resultados (Pbr's), esta información se encuentra publicada en el portal de internet del Ayuntamiento, toda vez que es Información Pública de Oficio (IPO) conforme lo establece el artículo 12 de dicha ley, misma que puede consultar en el siguiente enlace <http://www.tlalnepantla.gob.mx/> en el apartado de transparencia, en la fracción XIX Programas de trabajos.

Así mismo, anexo a la presente el organigrama general de la Administración Pública Municipal.

Sin otro particular por el momento, reciba un cordial saludo.

A T E N T A M E N T E.

**DR. JESÚS GARCÍA LÓPEZ
SECRETARIO TÉCNICO DE PRESIDENCIA.**



C.c.p. Lic. Guillermo Alfredo Martínez González. – Presidente Municipal.- Para su superior conocimiento.
JGL/jmm



H. Ayuntamiento
Constitucional de
Tlalnepantla de Baz



ORGANIGRAMA GENERAL REFORMADO

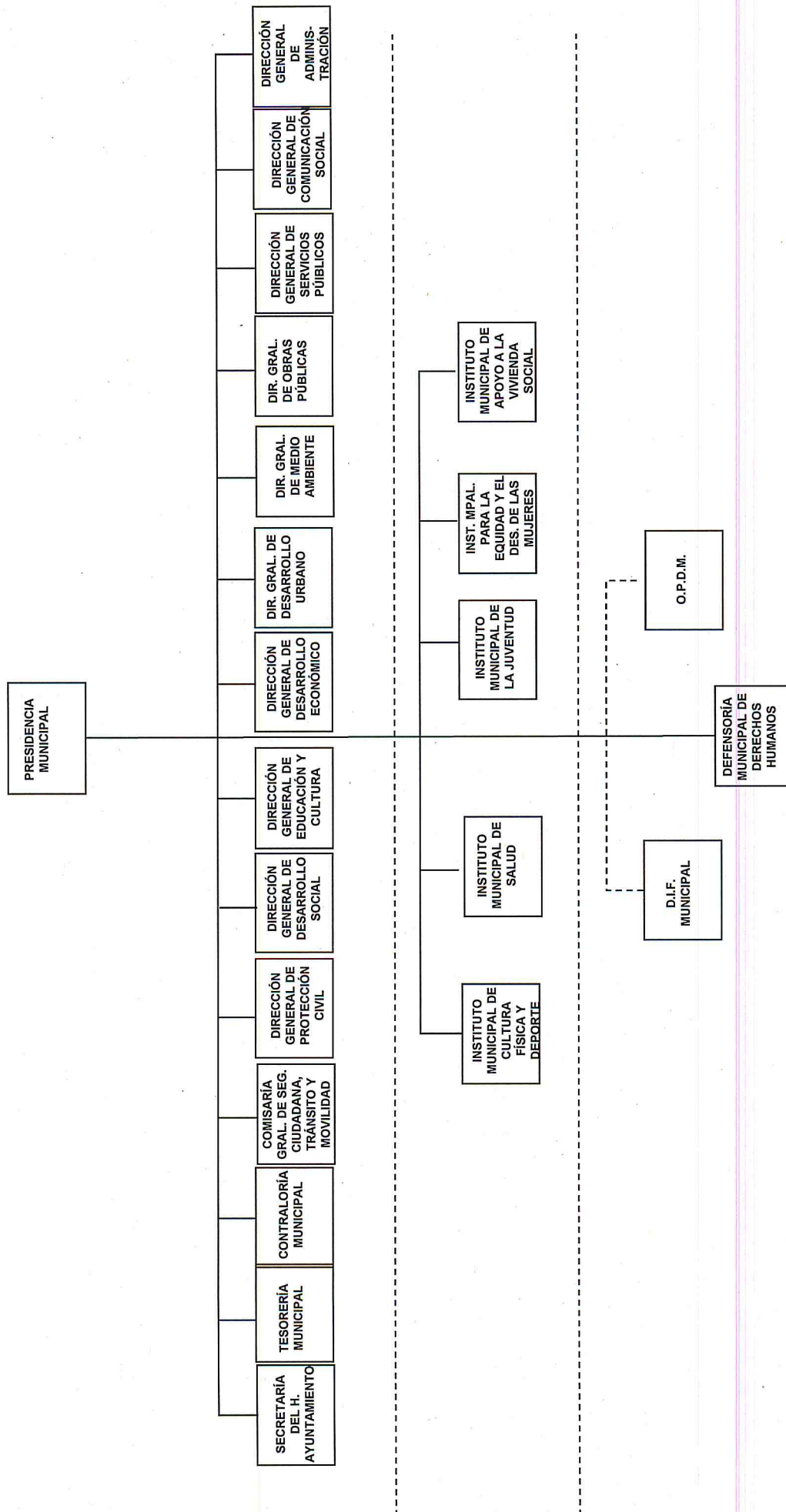



H. Ayuntamiento
Constitucional de
Tlalnepantla de Baz



Instituto Municipal de
Cultura Física y
Deporte



2013-2016
TLALNEPANTLA
CIUDAD CONFIABLE

Tlalnepantla de Baz a 30 de septiembre del 2015
OFICIO: IMCFYD/09/1070/2015

C. Mariamnee Vega Blancarte

Titular de la Unidad de Transparencia
y Acceso a la Información Municipal
PRESENTE:

Con relación al oficio PM/UTAIM/1138/2015 y en atención al SAIMEX 00565/TLALNEPA/IP/2015, en donde solicitan información referente al catálogo de unidades deportivas dependientes del Instituto Municipal de Cultura Física y Deporte, anexo al presente la información solicitada en forma impresa y magnética.

Agradeciendo su atención, le envío un cordial saludo.

ATENTAMENTE

Mtro. Benjamín Lara Martínez
Titular

Instituto Municipal de Cultura Física y Deporte

c.c.p. Minutario
BLM/mltv

INSTITUTO MUNICIPAL DE CULTURA FÍSICA Y DEPORTE
Av. Sor Juana Inés de la Cruz, No. 13, Pte. Industrial San Nicolás
Tlalnepantla de Baz, Estado de México, C.P. 54000
www.tlalnepantla.gob.mx

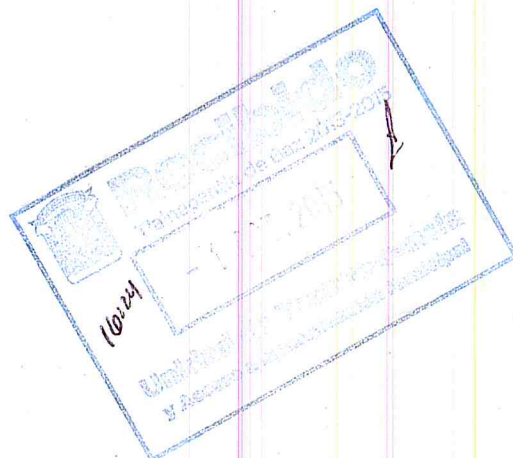

DEPORTIVOS MUNICIPALES

DEPORTIVO O MODULO	DIRECCION
DEPORTIVO ADOLFO LOPEZ MATEOS	AV. SOMEX S/N, COL. LOS REYES IXTACALA.
DEPORTIVO BARRIENTOS	AV. SAN PEDRO BARRIENTOS S/N Y TEPEMAJALCO, COL. SAN PEDRO BARRIENTOS.
DEPORTIVO CARACOLES	AV. URUAPAN S/N, COL. DR. JIMENEZ CANTU ENTRE CALLE EJIDOS Y TEPIC.
DEPORTIVO CARLOS HERMOSILLO	AV. SAN RAFAEL ESQ. AMATES S/N COL. SANTA CECILIA.
DEPORTIVO CRI CRI	AV. SAN JOSE S/N, COL. SAN JUAN IXHUACTEPEC, ZONA ORIENTE.
DEPORTIVO ECO PARQUE ACOATL	CALLE HERMILO MENA S/N, COL. LA PRESA ZONA ORIENTE.
DEPORTIVO RUIZ MASSIEU TLALLI II	AV. CIVILIZACIONES MZA. I ZONA A S/N, COL. EL ROSARIO
DEPORTIVO TLALLI	AV. SORJUANA INES DE LA CRUZ No. 45,FRACC. SAN NICOLAS TLALNEPANTLA.
DEPORTIVO TLALNEPANTLA	AV. VIVEROS DE LA HACIENDA ESQ. VIVEROS DE LA AURORA,COL.VIVEROS DE LA LOMA.
DEPORTIVO TLAYACAMPA	FCO. BOCA NEGRA S/N, COL TLAYACAMPA.
MODULO AHUEHUETES	AV. GRAN PIRAMIDE ESQ. AHUEHUETES , AHUEHUETES.
MODULO AMAZITLALLI	AV. PERIFERICO DEL PANTEAON S/N, COL,LAZARO CARDENAS 3RA.SECCION.
MODULO BOSQUES CEYLAN	CALLE CEIBA S/N, COL. BOSQUEZ CEYLAN.
MODULO CUAHUTEMOC	CALLE TLALOC, COL. CUAHUTEMOC.
MODULO DILIGENCIAS	AV. LAS DILIGENCIAS, CALLE FRESNO Y AZALEAS, U.H JARDINES DE SANTA CECILIA
MODULO EL OLIVO II	CALLE 10, MZA 30,LOTE 11 COL. EL OLIVO II PARTE ALTA
MODULO EL TENAYO	AV. ALFREDO DEL MAZO ESQ. CALLE NOPALZIN, COL. EL TENAYO
MODULO ENRIQUE LLANEZ Y ZOTOLUCO	REAL DE MONTES S/N SANTA CECILIA.ENTRE PIRAMIDE DE MONTE ALBAN Y MIRAMIDE DE SANTA CECILIA.

DEPORTIVOS MUNICIPALES

DEPORTIVO O MODULO	DIRECCION
MODULO EX HACIENDA DE EN MEDIO	AV. EX HACIENDA DE EN MEDIO S/N, COL. EX HACIENDA DE EN MEDIO TLALNEPANTLA.
MODULO LA LAGUNA	AV. FERROCARRIL ESQ. SAYATLAN LOTE 12 MZA. 376, ZONA 19, COL LA LAGUNA
MODULO MIRAFLORES	AV. MARIO COLIN ESQ. AV. REYES HEROLES, COL. MIRAFLORES.
MODULO OPALO	AV. SANTA ROSA ESQ. AV. OPALO, COL. SAN JUAN IXTACALA, TLALNEPANTLA.
MODULO SAN ANDRES	AV. DEL TRABAJO S/N, COL. SAN ANDRES ATENCO.
MODULO SAN FELIPE IXTACALA	AV. TLALNEPANTLA S/N, ESQ. IGNACIO ZARAGOZA, COL. SAN FELIPE IXTACALA
MODULO SAN LUCAS PATONI	AV. HIDALGO No.12, COL. SAN LUCAS PATONI.
MODULO SAN PABLO XALPA	EJE 5 AV. CULTURA ROMANA, ESQ. AV. BENITO JUAREZ, COL. SAN PABLO XALPA.
MODULO SATELITE	AV. SATELITE ESQ. ARMADORA NAHS, COL. VISTA HERMOSA
MODULO VALLE DE LAS PIRAMIDES	AV. PAJARITOS ESQ. CALLE SAUCE, FRACC. VALLE DE LAS PIRAMIDES.