



DIRECCIÓN DE ORGANIZACIÓN
SIMBOLOGÍA

ESTRUCTURA GEOELECTORAL Y CLAVES

-----	Límite estatal	MÉX
-----	Distrito Electoral Local	XLV
-----	Límite municipal	TOL
-----	Sección electoral	6430
★	Cabecera municipal	
●	Localidad	LOC
○	Colonia	COL
□	Manzana	999
☑	Casilla	B, C1, C2

VÍAS DE COMUNICACIÓN

-----	Vialidad	Avn
-----	Autopista	
-----	Pavimentada	
-----	Terracería	
-----	Brecha	
-----	Vereda	
-----	Línea de metro	
-----	Ferrocarril	
-----	Adoquín	

INFRAESTRUCTURA

✈	Aeropuerto
🚏	Central de autobús
🏪	Centro comercial
🏛	Centro cultural
🎡	Centro recreativo
⚰	Cementerio
🎓	Escuela
🎓	Preprimaria
🎓	Primaria
🎓	Secundaria
🎓	Media Superior
🎓	Superior
🎓	Otras
🏥	Hospital
🏛	Iglesia
🏦	Instalación bancaria
🏊	Instalación deportiva
🏪	Mercado
🏛	Oficina municipal
🏛	Oficina gubernamental
🗺	Plaza o monumento
🏘	Mancha urbana

RASGOS COMPLEMENTARIOS

---	Río, arroyo o flujo de agua
---	Cuerpo de agua o lago
---	Pasto
---	Puente

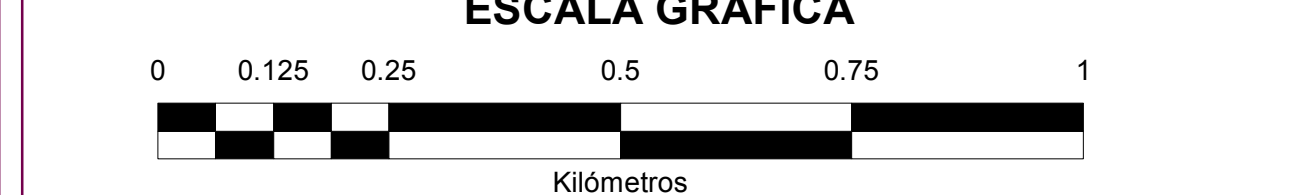

Edición cartográfica del mes de diciembre de 2014,
con corte de información al 28 de octubre de 2014.
Registro Federal de Electores, INE

Proyección: UTM Zona 14
Datum: WGS84

LOCALIZACIÓN

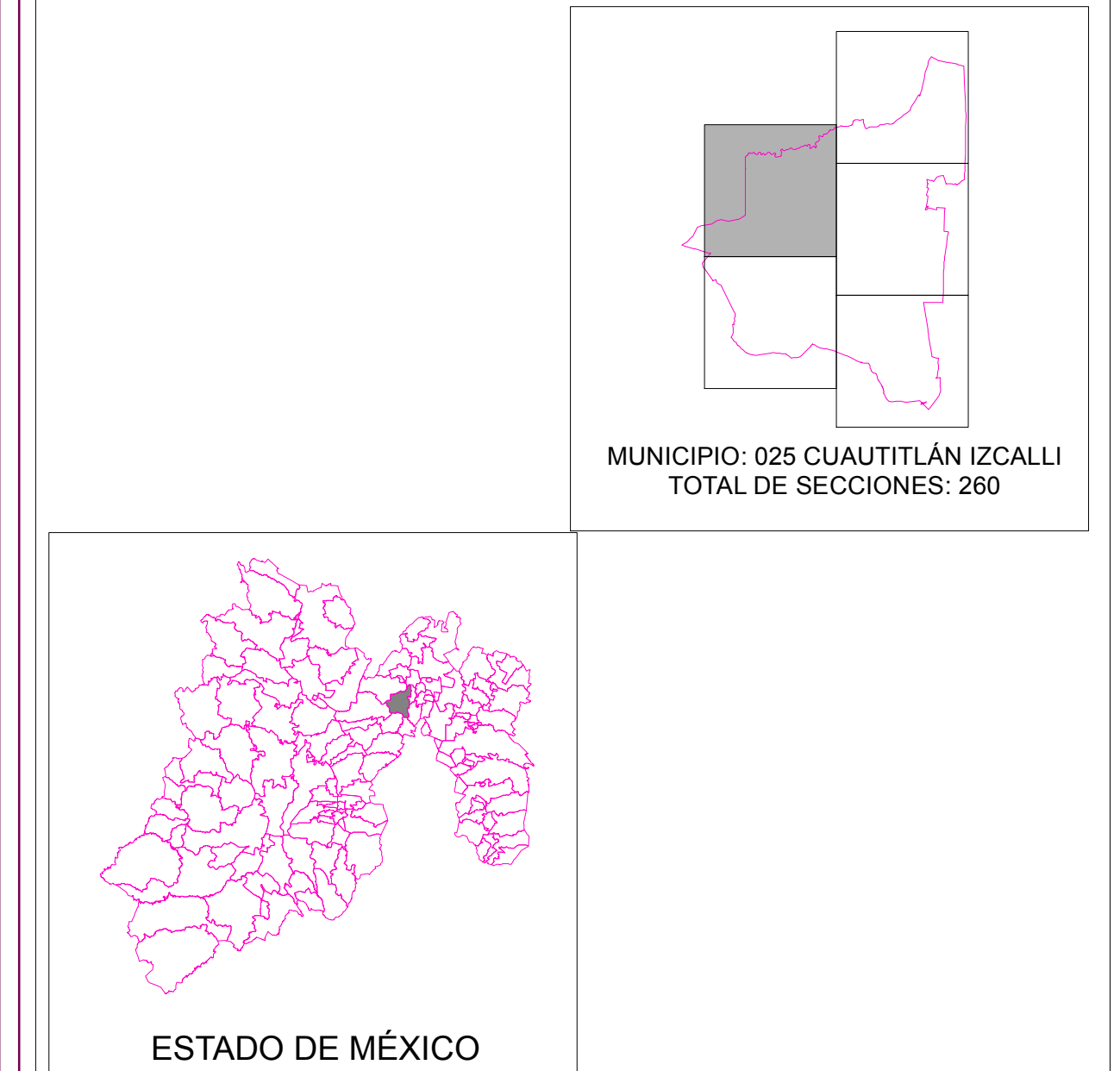

ELABORACIÓN
Departamento de Geomática Electoral
Lic. Miguel Ángel García Escalante
C. Jacqueline Pérez Nova
Lic. Blanca Estela Gil Librado

SUPERVISIÓN
C.P. Antonio Sánchez Acosta
Subdirector de Documentación y Estadística Electoral

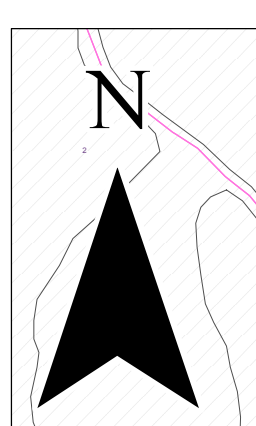
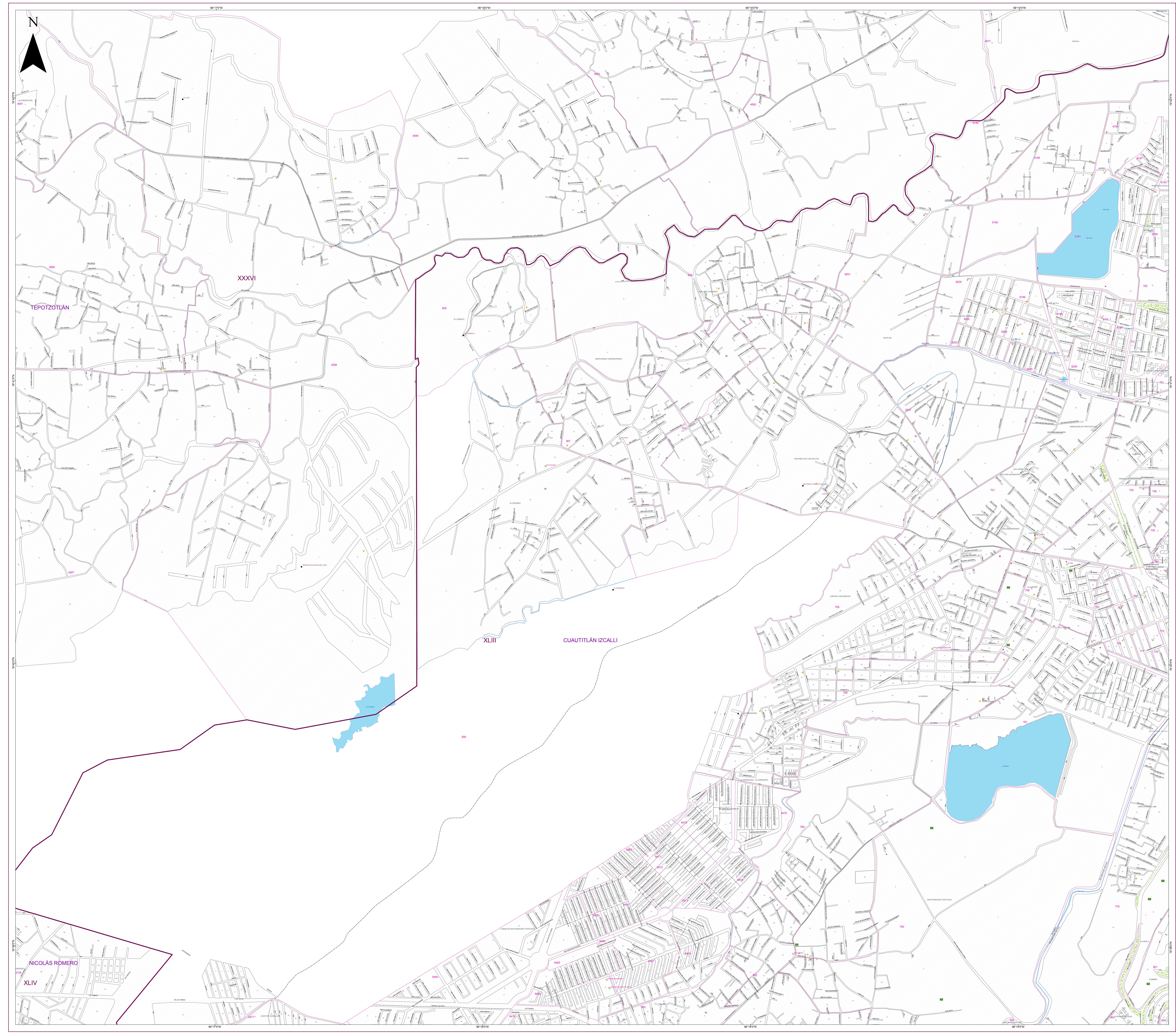

TEPOTZOTLÁN

XXXVI

XLIII CUAUTITLÁN IZCALLI

NICOLÁS ROMERO XLIV