



H. Ayuntamiento
Constitucional de
Tlalnepantla de Baz



"2013, AÑO DEL BICENTENARIO DE LOS SENTIMIENTOS DE LA NACIÓN"

CPM/544/2014

Tlalnepantla de Baz, a 4 de Abril de 2014.

LICENCIADO

ALFREDO MARTÍNEZ GONZÁLEZ

SECRETARIO DEL AYUNTAMIENTO

P R E S E N T E.



Estimado Licenciado.

Me es grato enviarle un cordial saludo, asimismo en atención a su oficio SM/0596/2014 por medio del que indica remitir con carácter de urgente a la Secretaría a su digno cargo, la información solicitada mediante el oficio PM/UTAIM/00410/2014 signado por la C. Mariamneé Vega Blancarte, Titular de Transparencia y Acceso a la Información Municipal relacionada con la solicitud identificada con el número saimex: 00195/TLANEP/1P/2014, por medio de las que solicita la siguiente información:

"Solicito que el área de Control Patrimonial del Municipio De Tlalnepantla, FUNDE Y MOTIVE su interés * DEMOLER LOS LOCALES QUE SE ENCUENTRAN EN LA PLAZA DE LA COLONIA CONSTITUCIÓN DE 1917, ubicados Nayarit entre Laredo y San Luis Potosí...(sic)"

En atención al particular, le informo que la Coordinación de Patrimonio, **no posee ningún interés directo**, ya que es de interés público y de los vecinos de la Colonia Constitución de 1917 y derivado de diversas inquietudes y solicitan solución, por lo que me permito comentarle el desarrollo que se le generó a la petición del Copaci y del asunto en mención:

1. La solicitud de dichas acciones inicia a petición del COPACI de la Colonia Constitución de 1917, quienes dirigen su oficio al Lic. Pablo Basáñez García, Presidente Municipal,
2. La Coordinación de Patrimonio informa al Lic. Mario Enrique del Toro, Subsecretario del Ayuntamiento del dictamen y ficha técnica que emite Obras Públicas refiriendo llevar a cabo la demolición,
3. El C. Abel Lucero Bermejo, Director de Protección Civil, informa al respecto que se debe realizar un mantenimiento urgente.
4. El C. José Luis Roa Sánchez Barrales, Subdirector de Abasto envía un oficio a la Presidenta del Copaci informándole que los locales carecen de permisos y que no forman parte del padrón de locales del Mercado Constitución de 1917.

Plaza Dr. Gustavo Baz s/n, Tlalnepantla
Estado de México, C. P. 54000
Tel. 53.66.38.71



H. Ayuntamiento
Constitucional de
Tlalnepantla de Baz



Anexo copia de los documentos mencionados, no obstante en atención al fundamento legal numero 41 y 43 de la Ley de Transparencia y acceso a la información del estado de México y sus Municipios, como sujetos obligados no podemos procesar, resumir, efectuar cálculos e investigaciones para dar respuesta a la solicitud saimex: 00195/TLANEP/PA/IP/2014, quien además no describe con claridad y precisión que información solicita, al desconocer el nombre de las unidades administrativas que señala y lo que requiere de dicha unidad administrativa.

Sin otro particular, quedo de usted, DE TLANEPANTLA DE BAZ

ATENTAMENTE

M. en D. MARHA LÓPEZ ZAMORANO

COORDINADORA DE PATRIMONIO MUNICIPAL



C.c.p

M en A.P. Pablo Basáñez García, Presidente Municipal Constitucional.

Lic. Mario Enrique del Toro, Subsecretario del Ayuntamiento.

C. Mariamneé Vega Blancarte, Titular de la Unidad de Transparencia y Acceso a la Información Municipal.

MLZ/mony

Plaza Dr. Gustavo Baz s/n, Tlalnepantla
Estado de México, C. P. 54000
Tel. 53.66.38.71

CONSEJO
PMA



H. Ayuntamiento
Constitucional de
Tlalnepantla de Baz

3468

TLALNEPANTLA
CIUDAD CONFIABLE
2013-2015

MAESTRO PABLO BASAÑEZ GARCIA
PRESIDENTE MUNICIPAL DE
TLALNEPANTLA DE BAZ
PRESENTE:

Fecha:
Oficio: 17-10-2013

Copia 035

Orig CP 112596

Quien suscribe C. Leticia Trinidad Hernández en mi carácter de Presidenta del Consejo de Participación Ciudadana en la Colonia Constitución de 1917, Período 2013-2015 en el Municipio de Tlalnepantla de Baz, Zona Oriente, Estado de México, me dirijo a usted y en representación de los integrantes del consejo de participación ciudadana, con todo el respeto para exponer lo siguiente:

Me dirijo a usted para informarle que los locales comerciales que se encuentran ubicados sobre la vía pública en la calle Nayarit entre San Luis Potosí y Laredo ya que esto se presta para asaltos porque algunos puestos no cuentan con cortinas, no se encuentran regulados por basto y comercio y principalmente su estructura no se encuentra en buen estado ya que las lozas se encuentran colgadas por la humedad por lo que en tiempo de lluvia se trasmina el agua forman cascadas y perjudicando a los vecinos, Y A LOS LOCATARIOS DEL MERCADO QUE SE ENCUNTRAN A ESPALDAS DE DICHOS LOCALES, anexo 1.- copia simple que consistente en UNA FOJA TAMAÑO CARTA escrita por una sola de sus caras misma que fue dirigida al LIC. José Luis Roa Sánchez Barrales Subdirector de basto y comercio dicho escrito de petición en el que se menciona textualmente "LA INQUIETUD QUE NOS ESTA GENERANDO DEL MERCADO ANTES MENCIONADO DE LOS LOCALES QUE SE ENCUENTRAN EN LA PLAZA CIVICA etc.", realizado por la mesa directiva del MERCADO CONSTITUCION DE 1917 y firmado por el presidente Raymundo Rivero, Secretaria Patricia Romero S., Tesorero Gilberto Gutiérrez A. Anexo 2 una foja tamaño carta escrita por una sola de sus caras la cual contiene 5 fotografías a color, Anexo 3; 26 fojas en tamaño carta y oficio en las cuales se expresa la inconformidad de los locales mismos escritos que tenia de su conocimiento el Lic. ARTURO UGALDE MENESES antigua presidente municipal de Tlalnepantla de Baz, de los cuales 4 están firmados con su puño y letra.

Por todo lo antes mencionado solicito la valoración de dichos puestos para su derribo y para su desalojamiento, para evitar un riesgo a futuro y confrontación de los locatarios del mercado constitución de 1917 y los locatarios de los puestos irregulares.
Más por el momento me despido de usted mandándole un cordial saludo y esperando una respuesta favorable.

Consejo de Participación Ciudadana
ATENCION
LETICIA TRINIDAD HERNANDEZ
PRESIDENTA DEL COPACI 2013-2015
CALLE DURANGO # 76A
COL. CONSTITUCION DE 1917
TEL 5514418521

H. AYUNTAMIENTO DE TLALNEPANTLA
DE BAZ, ESTADO DE MEXICO
RECIBIDO
2013-2015
HORAS 15 30 MIN.
30 OCT. 2013
OFICIALIA DE PARTES COMÚN
ZONA PONIENTE
ANEXOS
ORIGINALES 1 COPIAS 3
RECIBIÓ 0

C.c.p. SUBSECRETARIO DE GOBIERNO JUAN PEDRO GARCIA MARTINEZ
C.c.p. MISTRA MARTA LOPEZ ZAMORANO
C.c.p. SECRETARIO DE GOBIERNO

31 OCT. 2013
Secretaría del

Consejos de Participación Ciudadana



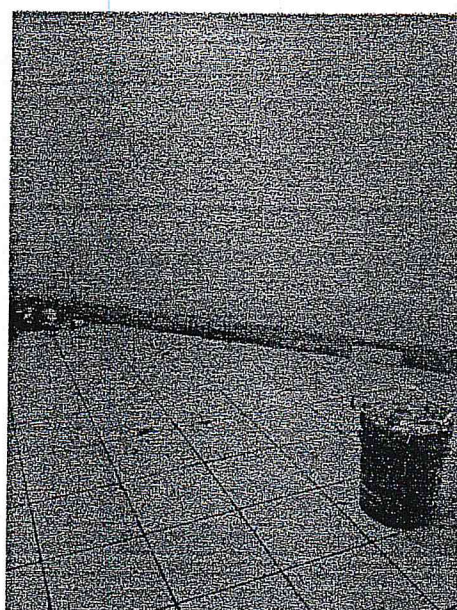
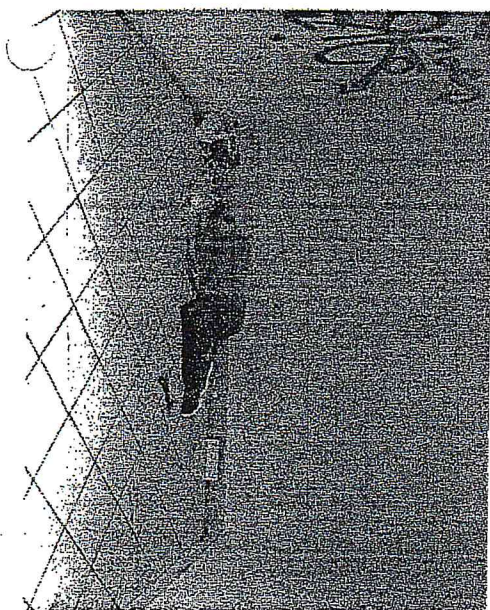
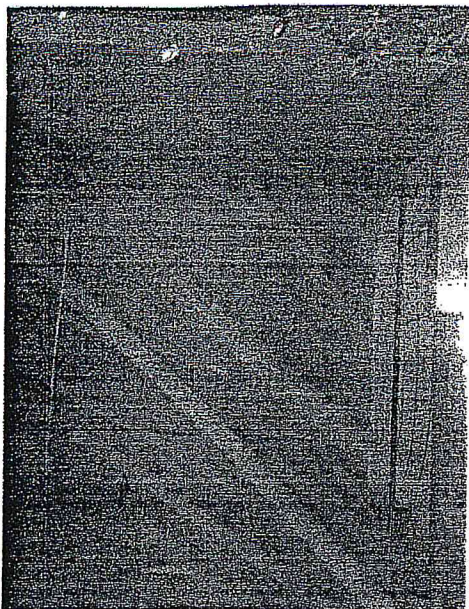

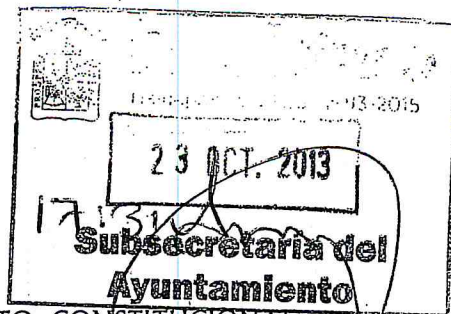

AYUNTAMIENTO CONSTITUCIONAL
DE TLALNEPANTLA DE BAZ



2013, Año Del Bicentenario de los Sentimientos de la Nación."

Secretaría del Ayuntamiento
Subsecretaría del Ayuntamiento
Coordinación de Patrimonio Municipal

CPM/1808/13
DBI/657/13
23-10-13

LIC. MARIO ENRIQUE DEL TORO
SUBSECRETARIO DEL AYUNTAMIENTO
PRESENTE.

Con el gusto de saludarle, así mismo envío a usted copias de los Dictámenes Técnicos que se solicitaron a la Dirección General de Protección Civil y a la Dirección General de Obras Públicas, referente a los locales comerciales ubicados en Calle Nayarit, entre Laredo y San Luis Potosí, de la Colonia Constitución de 1917.

A fin de que sea valorada y gire sus apreciables instrucciones a quien corresponda, ya que en el estudio realizado por la Dirección General de Protección Civil, manifiesta que se debe llevar a cabo el mantenimiento urgente y hace mención que todos los locales se encuentran ocupados.

Por otra parte la Dirección General de Obras Públicas menciona en su dictamen, que los locales fueron construidos en zona pública (banqueta), los muros y estructura de los locales están unidos al edificio del salón de usos múltiples, lo que no es recomendable ya que deben estar en forma independiente no presentan trabes ni cadenas de cemento.

Por lo tanto por estar en un lugar público y no contar con proyecto estructural que certifique la construcción existente y la mala calidad de la construcción, se recomienda la demolición de los mismos.

Se anexan copias de los dictámenes en mención.

Sin más por el momento, quedo de usted.



ATENTAMENTE

M. en D. MARTHA LOPEZ ZAMORANO
COORDINADORA DE PATRIMONIO MUNICIPAL



C.c.p.- Mtro. Pablo Basáñez García.- Presidente Municipal Constitucional de Tlalnepantla de Baz,
C. Emiliano González Rosas.- Tercer Síndico.
Lic. Guillermo Alfredo Martínez González.- Secretario del H. Ayuntamiento.

3345

CONSEJO
COMUNAL
CON EL
COSTA
AY
COMUNICARLOS



H. Ayuntamiento
Constitucional de
Tlalnepantla de Baz



"2013. Año del Bicentenario de los Sentimientos de la Nación"

Tlalnepantla de Baz, México, 11 de Octubre, 2013

DGOP/3006/2013
CASO: 33690

M. EN D. MARTHA LÓPEZ ZAMORANO
COORDINADORA DE PATRIMONIO MUNICIPAL
P R E S E N T E .

En relación a los oficios CPM/1583/13, PM/1032/13 y CPM/1277/13, a través de los cuales solicitan dictamen técnico de la construcción de los locales comerciales ubicados en la Calle Nayarit, entre Laredo y San Luis Potosí, Col. Constitución de 1917; al respecto hago de su conocimiento que:

Los locales fueron construidos en zona pública (banqueta), los muros y estructura de los locales están unidos al edificio del salón de usos múltiples; lo que no es recomendable ya que deben estar en forma independiente no presentan trabes ni cadenas de cerramiento.

Por lo tanto por estar en un lugar público, no contar con proyecto estructural que certifique la construcción existente y la mala calidad de la construcción, se recomienda la demolición de los mismos.

Se anexa reporte fotográfico y ficha técnica.

Sin otro particular, aprovecho la ocasión para enviarle un cordial saludo.

ATENTAMENTE

ING. REYNALDO GASCA JAIME
DIRECTOR GENERAL DE OBRAS PÚBLICAS



C.c.p. M. en A.P. Pablo Basáñez García.-Presidente Municipal Constitucional.-Para su superior conocimiento
C.c.p.Lic. Mario Enrique del toro.-subsecretario del Ayuntamiento
C.c.p.Lic. José David Flores Villalobos.-Secretario Particular del C. Secretario del Ayuntamiento
C.c.p.-Arq. José Aguilar Anaya.-Jefe del Departamento de Estudios y Proyectos
C.c.p. Archivo
RGJ/JAA/cdn.





H. AYUNTAMIENTO DE
TLALNEPANTLA DE BAZ
2013-2015



2013 "AÑO DEL BICENTENARIO DE LOS SENTIMIENTOS DE LA NACIÓN"

Tlalnepantla de Baz a 7 de Agosto del 2013.

TARJETA INFORMATIVA

ARQ. JOSÉ AGUILAR ANAYA

JEFE DEL DEPARTAMENTO DE ESTUDIOS Y PROYECTOS.
P R E S E N T E .

Asunto: Locales comerciales ubicados en la calle Nayarit entre las calles Laredo y San Luis Potosí de la Colonia Constitución de 1917 de la zona Poniente del territorio Municipal s/n, Volante 2581.

Atendiendo las indicaciones del Ing. Reynaldo Gasca Jaime, referente a la elaboración del dictamen técnico de la situación de dichos locales tengo a bien presentarle el siguiente informe y dictamen.

Antecedentes:

La calle Nayarit hace algunos años fue cerrada para el tránsito vehicular, y se construyeron unos arcos en el cruce de la calle Nayarit con las calles San Luis Potosí y la calle Zacatecas esto con el objetivo de tener una péqueña Plaza en la cual se reunirán los vecinos de esta colonia, ya que alrededor del mismo se tiene un kiosco, así como una parroquia, y al cerrar esta calle al tránsito vehicular permitió a los vecinos reunirse en ella, cuando se cerró la calle no existían dichos locales comerciales.

Observaciones: En el acera lado derecho viendo de la calle San Luis Potosí a Zacatecas, junto a una construcción (edificio comercial) a base de muros de block y cubierta de lamina se construyeron unos locales comerciales, los cuales aparentemente se construyeron de forma irregular son 10 locales los cuales tienen las siguientes dimensiones.

Ancho= 2.70 metros entre ejes

Largo= 2.47 metros

Pasillo= 1.43 metros

H. Ayuntamiento Municipal de Tlalnepantla de Baz
Plaza Dr. Gustavo Baz s/n, Tlalnepantla Centro
C.P. 54000 Estado de México
Tel. (55) 53.66.44 / 53.66.39.03
www.tlalnepantla.gob.mx



2013 "AÑO DEL BICENTENARIO DE LOS SENTIMIENTOS DE LA NACIÓN"

A continuación se describe la estructura usada para estos locales.

Cimentación: no se pudo constatar el tipo de cimentación se estima que fue resuelto a base de zapatas aisladas.

Estructura: La estructura es a base de columnas de concreto reforzado las dimensiones de las columnas son $b = 15 \text{ cm.} \times 26 \text{ cm.}$ reforzada con 4 varillas del # 3 y estribos del # 2 @20.

No cuenta con trabes ni longitudinal ni transversalmente.

Cuenta con muros divisorios a base de block (se estima que son de block, ya que actualmente están aplanados, y no pudo observarse el tipo de material).

Las columnas próximas a la construcción existente fueron adosadas a los muros existentes del edificio comercial existente, ya que se pudo observar ranuras de las mismas en algunos locales los muros pertenecen a una estructura independiente.

La cubierta fue resulta a base de losa de concreto maciza, no se pudo observar el armado de la misma el espesor de la losa es de 12 cm.

En la parte superior de la losa se observaron unas varillas de las columnas (aparentemente piensan construir un 2° nivel).

Conclusiones

- 1.- Los locales fueron contruidos en zona pública (banqueta).
- 2.- Las columnas que soportan la estructura son adecuadas a las cargas que se le presentan
- 3.- Proyectan construir un 2° nivel y al no tener datos del tipo de cimentación no se tiene la certeza de que dicha cimentación soporte las nuevas cargas .
- 4.- Los muros no presentan daños estructurales pero al estar unidos al edificio que se encuentra en la parte posterior se desconoce como afectara uno al otro en caso de fuerzas sísmicas, es recomendable que cada estructura trabaje en forma independiente.



H. AYUNTAMIENTO DE
TLALNEPANTLA DE BAZ
2013-2015



2013 "AÑO DEL BICENTENARIO DE LOS SENTIMIENTOS DE LA NACIÓN"

5.-No presentan trabes ni cadenas de cerramiento.

6.-Por estar en un lugar público y no contar con los permisos correspondientes, ni proyecto estructural que certifique la construcción existente, se recomienda demoler y recuperar dichos espacios para la ciudadanía.

Se anexa reporte fotográfico.

Sin más por el momento y quedando a sus órdenes para cualquier aclaración.

ATENTAMENTE

ING. JUAN MANUEL DÍAZ GÚZMAN
INGENIERO EN ESTRUCTURAS

C.C.P.-Archivo/minutario

DICTAMEN TECNICO
LOCALES COMERCIALES
DIERECCION : CALLE NAYARIT
COL: CONSTITUCION DE 1917

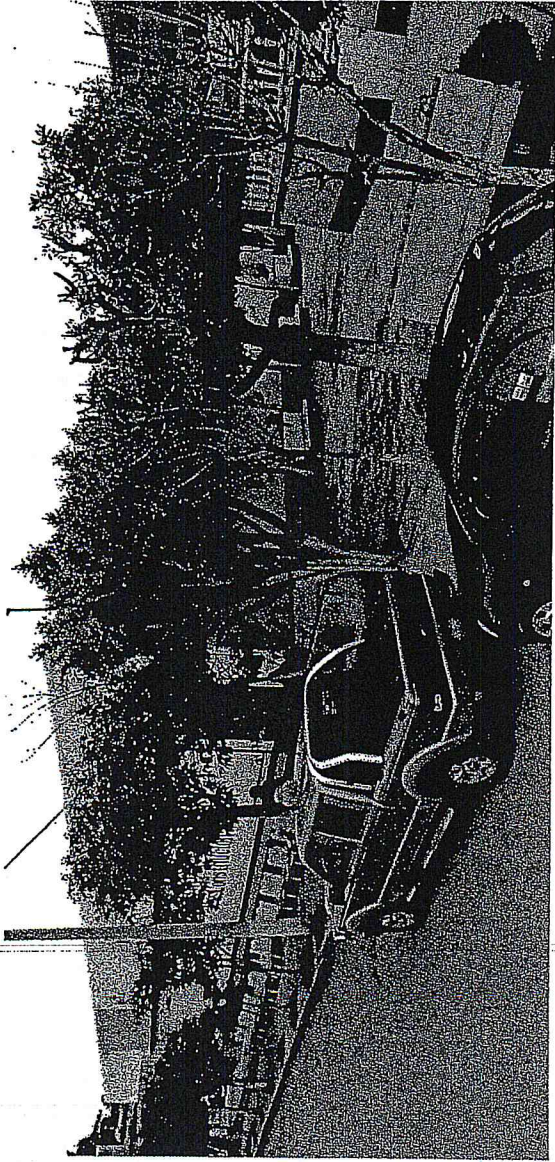

Vista de la calle Nayarit antes de cerrarse,
se puede apreciar el edificio en donde se
adosaron las columnas

Vista de la zona en donde
se construyeron los locales comerciales

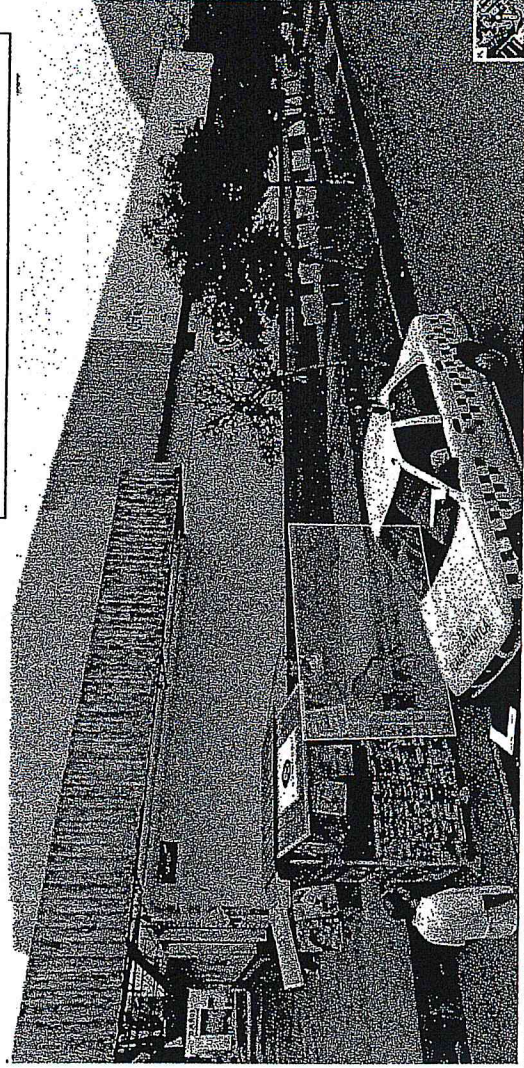

Dirección General de Obras Públicas



T LALNEPANTLA
CIUDAD CONFIABLE

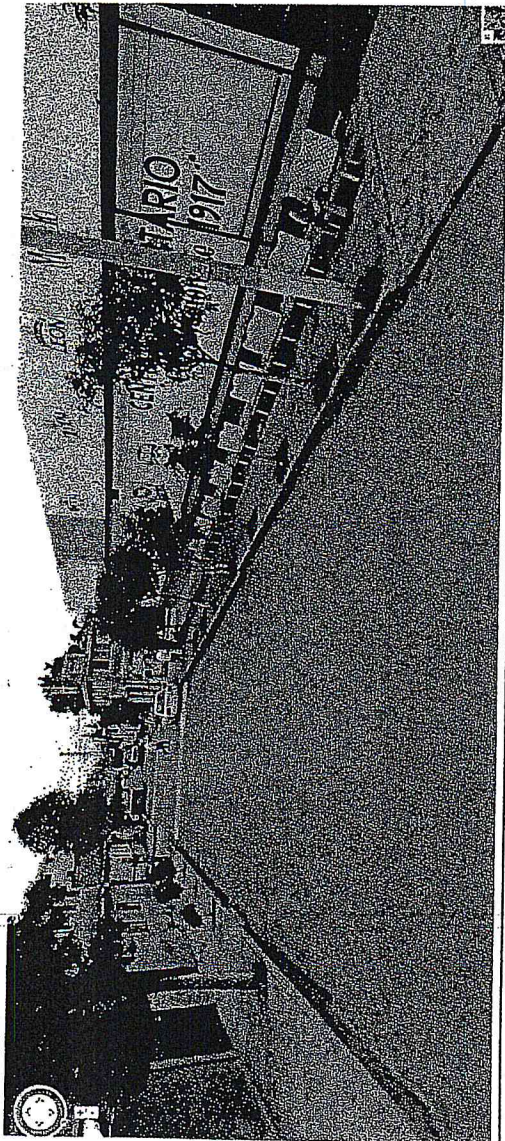

Vista del edificio en la cual se adosaron los locales comerciales

DICTAMEN TECNICO
LOCALES COMERCIALES
DIRECCION : CALLE NAYARIT
COL: CONSTITUCION DE 1917

Vista de la calle Nayarit antes de ser cerrada
al transito vehicular al fondo
se puede apreciar la torre de la iglesia del lugar

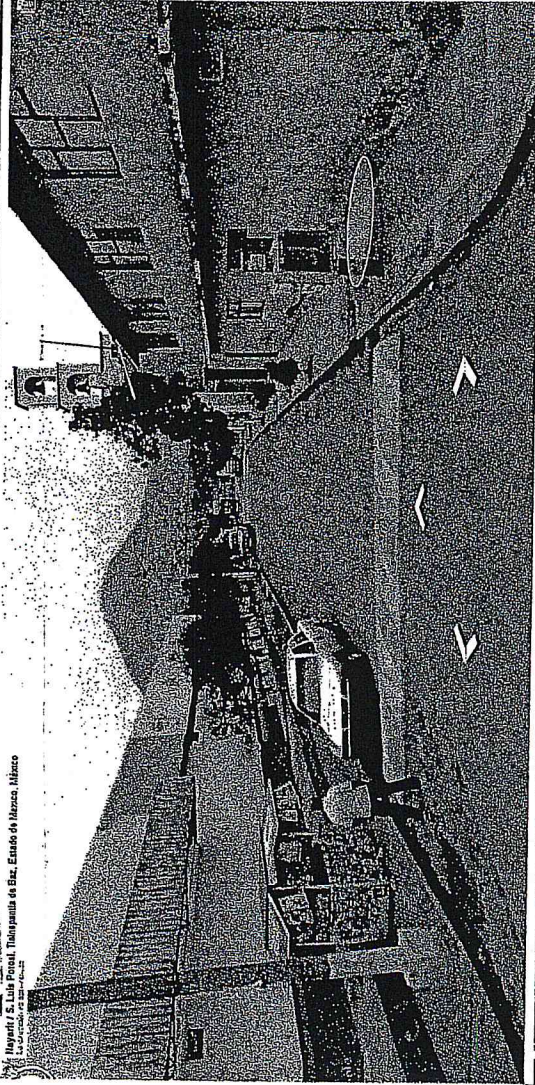

Dirección General de Obras Públicas



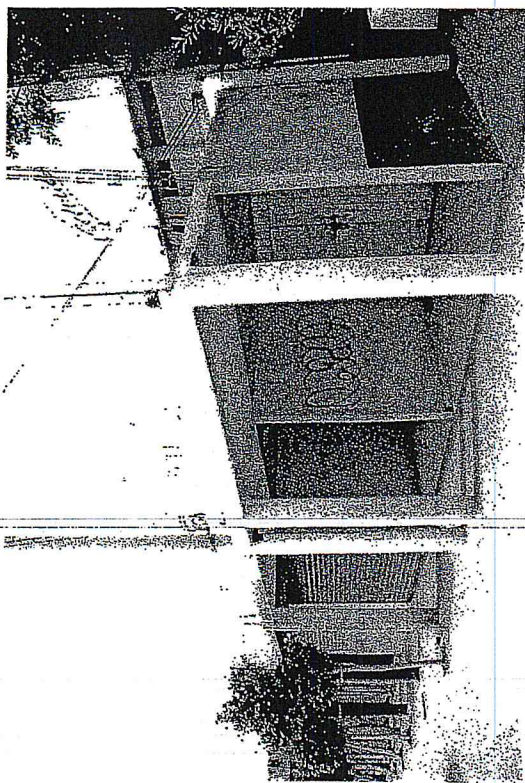

Vista frontal de lo locales comerciales, se puede observar al fondo el edificio existente No cuenta con traves y se pueden observar las varillas (barbas) para posible construcción futura

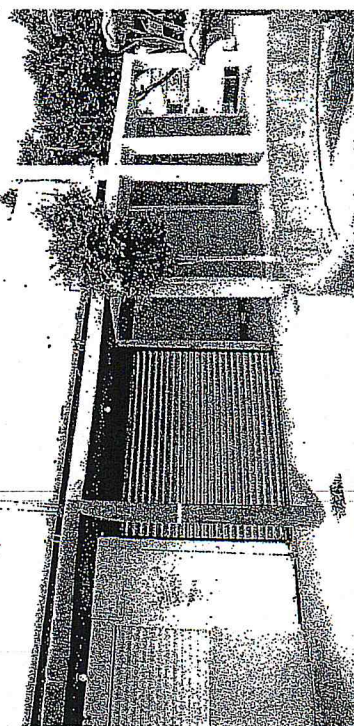

DICTAMEN TECNICO
LOCALES COMERCIALES
DIRECCION : CALLE NAYARIT
COL: CONSTITUCION DE 1917

Vista de los locales comerciales al fondo se aprecia la estructura del edificio existente

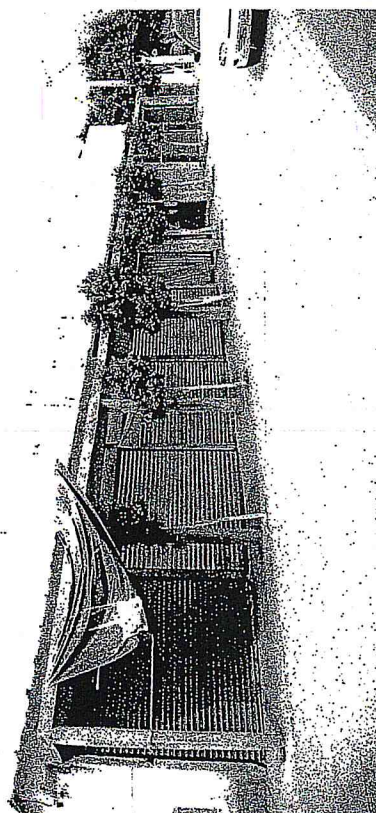

Vista de los locales comerciales se pueden observar las varillas para construcción futura

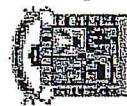

Dirección General de Obras Públicas

DICTAMEN TECNICO
LOCALES COMERCIALES
DIERECCION : CALLE NAVARIT
COL: CONSTITUCION DE 1917

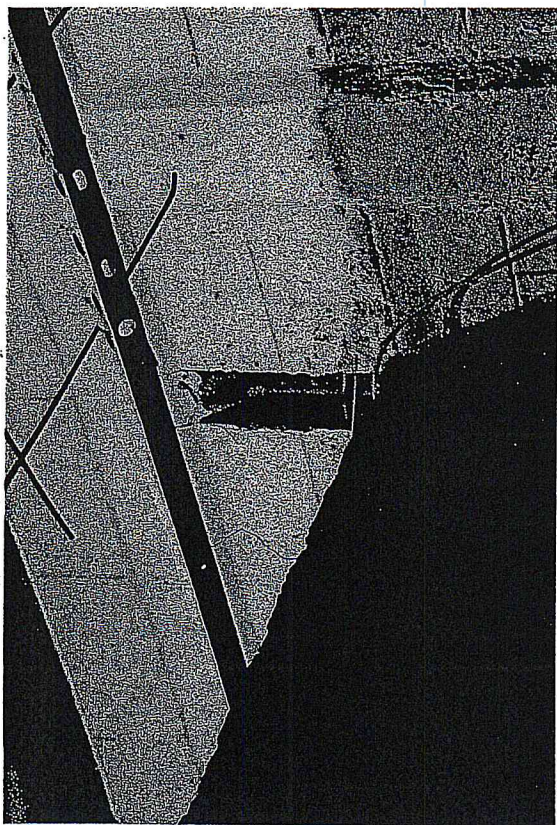

Vista parcial de los castillos se puede apreciar la ranura en el muro
Para adosar los castillos

Vista parcial de los muros de los locales comerciales
Se puede apreciar la ranura en el muro existente
Para adosar los castillos de los locales



TALNEPANTLA
CIUDAD CONFIABLE

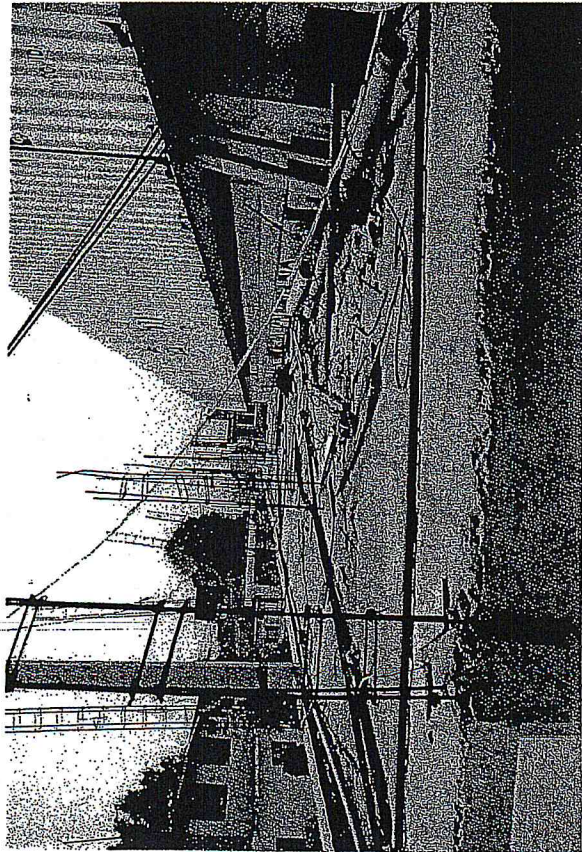

Vista de la parte superior de la losa se pueden observar las varillas para una posible ampliación de los locales comerciales

DICTAMEN TECNICO
LOCALES COMERCIALES
DIRECCION : CALLE NAYARIT
COL: CONSTITUCION DE 1917

Vista parcial de un local no existen trabes ni longitudinal ni transversalmente

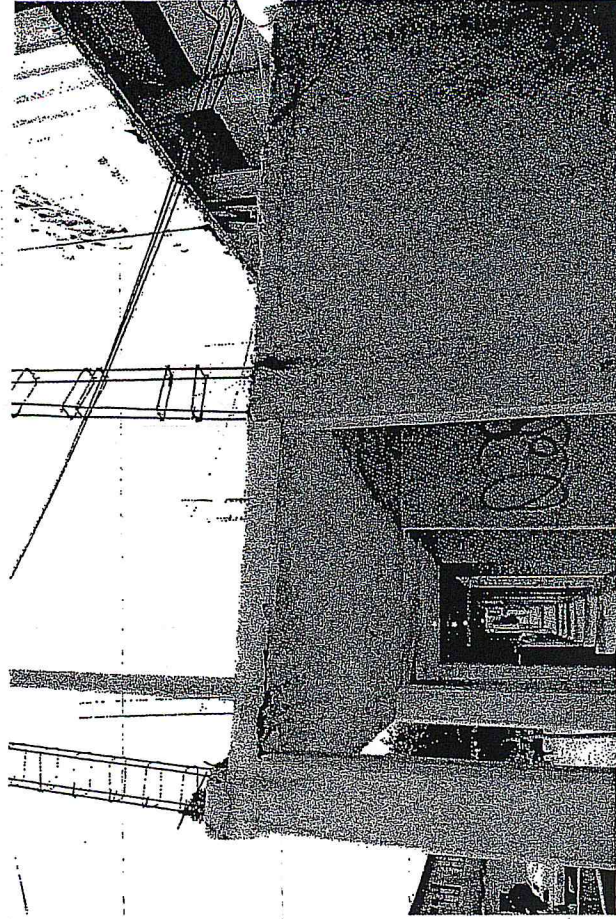

Dirección General de Obras Públicas



DICTAMEN TECNICO
LOCALES COMERCIALES
DIRECCION : CALLE NAYARIT
COL: CONSTITUCION DE 1917

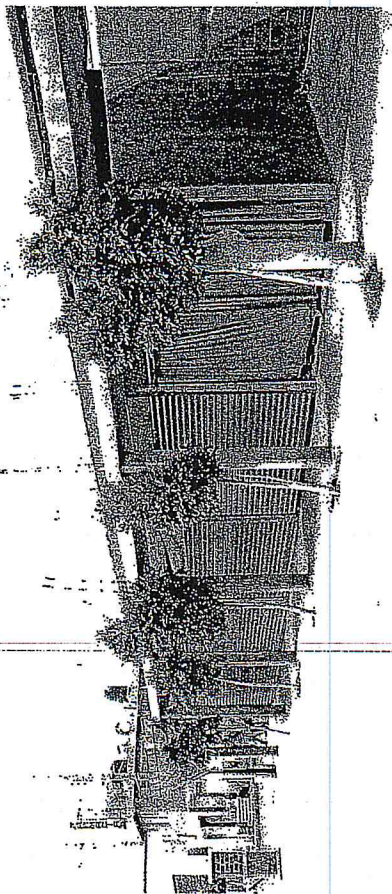

Vista los locales comerciales se pueden
apreciar al frente las columnas las cuales tienen
Las siguientes dimensiones de 15 x 26 cm.

Vista parcial de un local no existen trabes
ni longitudinal ni transversalmente

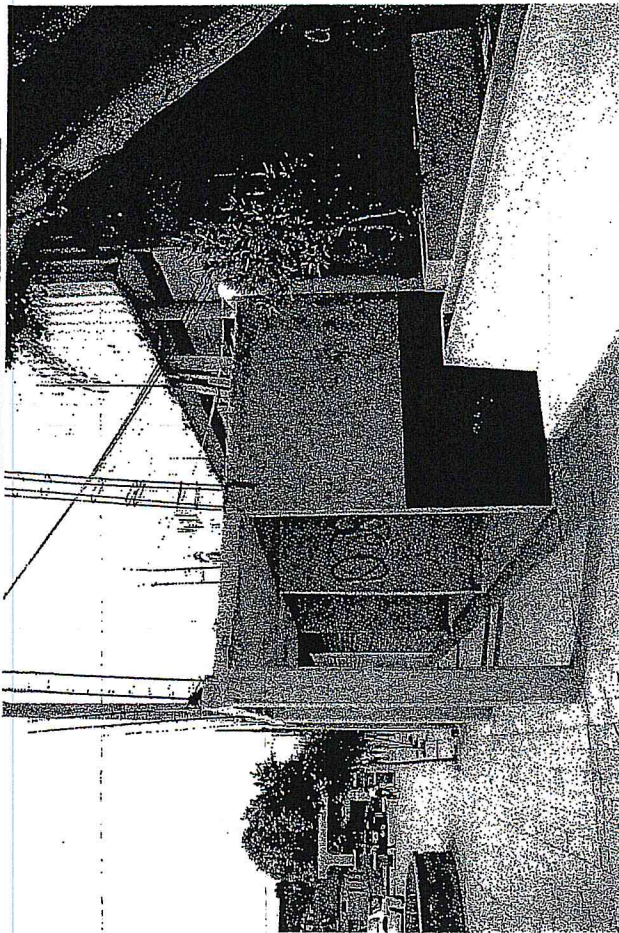

Dirección General de Obras Públicas

T LALNEPANTLA
CIUDAD CONFIABLE

DICTAMEN TECNICO
 LOCALES COMERCIALES
 DIRECCION : CALLE NAYARIT
 COL: CONSTITUCION DE 1917

CROQUIS DE LOCALIZACIÓN
 Calle Nayarit

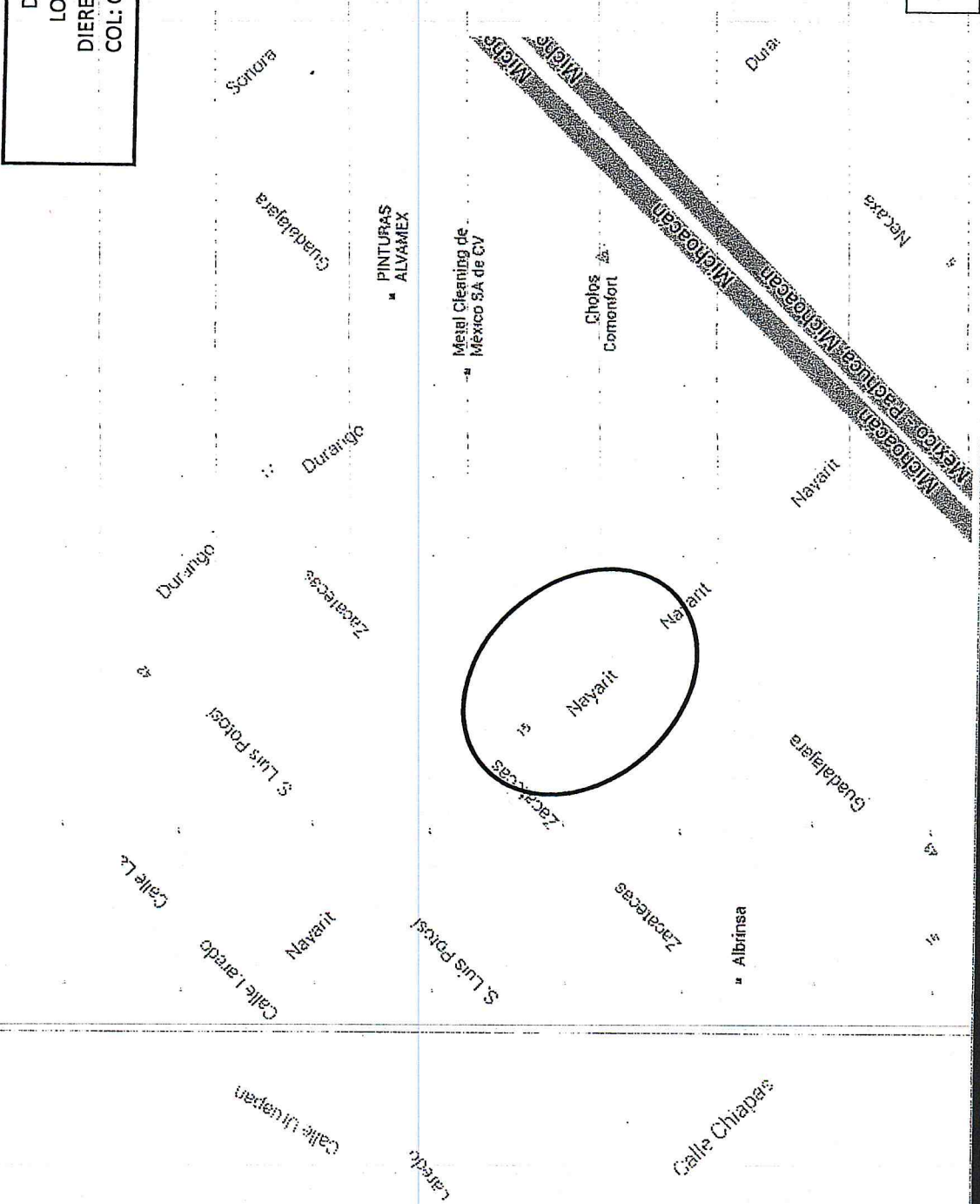

Dirección General de Obras Públicas

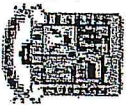



H. Ayuntamiento
Constitucional de
Tlalnepantla de Baz



DGDE/SAC/105/2014

Tlalnepantla de Baz, Estado de México a doce de febrero del año dos mil catorce.

LETICIA TRINIDAD HERNANDEZ
PRESIDENTA DEL COPACI DE LA COLONIA
CONSTITUCIÓN DE 1917
PRESENTE

En atención a su escrito de petición de fecha diecisiete de octubre del año dos mil trece, a través del cual solicita "...la valoración de los puestos para su derribo y para su desalojamiento, para evitar un riesgo a futuro y confrontación de los locatarios del mercado constitución de 1917..." al respecto le informo lo siguiente:

En atención a lo anterior esta autoridad no tiene inconveniente en la demolición, que se autorice por el área correspondiente, de los locales existentes en la Plaza Cívica del Mercado Constitución de 1917, ubicada en la calle de Nayarit entre San Luis Potosí y Laredo de la Colonia Constitución de 1917, toda vez que no cuentan con permisos existentes dentro de los archivos de esta Subdirección, así mismo cabe hacer la aclaración que no forman parte del padrón, que corresponde al Mercado Público Municipal Constitución de 1917.

ATENTAMENTE
C. JOSÉ LUIS ROA SANCHEZ BARRALES
SUBDIRECTOR DE ABASTO Y COMERCIO

C. c. p. MTRO. PABLO BASAÑEZ GARCÍA, Presidente Municipal Constitucional...Para su Superior Conocimiento.
C. c. p. LIC. GUILLERMO ALFREDO MARTÍNEZ GÓNZALEZ, Secretario del Ayuntamiento, Para su conocimiento.
C. c. p. LIC. JUAN PEDRO GARCIA MARTINEZ, Subsecretario de Gobierno. Para su conocimiento.
C. c. p. M EN D. MARTHA LOPEZ ZAMORANO Coordinadora de Patrimonio Municipal.

Plaza Dr. Gustavo Baz s/n
Tlalnepantla Centro, Estado de México. C.P. 54000
Tel. (55) 5366-38-00 Ext. 3764 ó 3765
www.tlalnepantla.gob.mx



H. Ayuntamiento Constitucional
de Tlalnepantla de Baz
2013 - 2015

DIRECCION GENERAL DE
DESARROLLO ECONOMICO

SUBDIRECCION DE ABASTO Y
COMERCIO

"2014, AÑO DE LOS TRATADOS DE TELOYUCAN"

NUMERO DE EXPEDIENTE: DGE/SAC/105/2014

NOTIFICACIÓN

En Tlalnepantla de Baz, Estado de México, siendo las catorce horas con treinta y nueve minutos del día veintiseis del mes de febrero del año dos mil trece, el suscrito Patricia Lugo Galicia, en mi carácter de notificador comisionado por el **Subdirector de Abasto y Comercio**, del H. Ayuntamiento de Tlalnepantla de Baz, Estado de México, con fundamento en los Artículos 25 fracción I y 26 del Código de Procedimientos Administrativo del Estado de México, me constituí legalmente en el domicilio ubicado en: Oficina del COPACI de la colonia Constitución de 1917

entre Nayarit, San Luis Potosí y Laredo
Municipio de Tlalnepantla de Baz, Estado de México, y cerciorado de ser el domicilio señalado para llevar a cabo la diligencia de notificación, por así señalarlo la nomenclatura existente en el lugar procedí a llamar al C. Leticia Trinidad Hernández, Presidenta del COPACI, atendiendo el llamado el (la) C. Leticia Trinidad Hernández en su carácter de Presidenta del COPACI de 1917 e identificándose con Credencial para votar con número de folio 0000625707535

Atento a lo anterior, procedí a identificarme con credencial con fotografía en la que aparece mi nombre y firma, con número de empleado 117543, con vigencia para el período 2013-2015, expedida por el Presidente Municipal Constitucional, Secretario del H. Ayuntamiento y el Director General de Administración del H. Ayuntamiento Constitucional de Tlalnepantla de Baz; Por lo que procedo a notificar el Oficio DGE/SAC/105/2014 de fecha doce del mes de Febrero del año 2014, emitido por el C. **JOSE LUIS ROA SANCHEZ BARRALES**, del H. Ayuntamiento de Tlalnepantla de Baz, Estado de México, lo que se hace constar para todos los efectos legales a que haya lugar.

----- CONSTE. -----

EL NOTIFICADOR

Patricia Lugo Galicia
NOMBRE Y FIRMA

NOTIFICADO

Leticia Trinidad Hernández
NOMBRE Y FIRMA

Vidal



2877
TLALNEPANTLA
CIUDAD CONFIABLE

OFICIO No. DGPC/570/2013
FECHA: 02/AGOSTO/2013
ASUNTO: SE INFORMA

M. EN D. MARTHA LOPEZ ZAMORANO
COORDINADORA DE PATRIMONIO MUNICIPAL
TLALNEPANTLA, EDO. DE MÉXICO
P R E S E N T E.

Por medio de la presente reciba un cordial saludo, al mismo tiempo me permito informarle que con relación a su oficio, CPN/1031/2013 DBI/377/13 donde solicita se realice un Dictamen Técnico de los locales comerciales ubicados en calle Nayarit entre Laredo y San Luis Potosí a un costado del Salón de Usos Múltiples en la Colonia Constitución de 1917.

Al respecto le comento que Personal de Prevención de Riesgos, llevo a cabo la inspeccion y se observo que físicamente los locales son una construcción estable, se indica que se debe de llevar a cabo el mantenimiento urgente. cabe hacer mención que todos los locales están en uso.

Sin otro particular por el momento, me despido de usted.

ATENTAMENTE
ABEL LUCERO BERMEJO
DIRECTOR GENERAL DE PROTECCIÓN CIVIL

C.c.p. MTRO. PABLO BASÁÑEZ GARCÍA.- PRESIDENTE MUNICIPAL CONSTITUCIONAL
LIC. ALFREDO MARTÍNEZ GONZÁLEZ.- SECRETARIO DEL AYUNTAMIENTO
LIC. MARIO ENRIQUE DEL TORO.- SUBSECRETARIO DEL AYUNTAMIENTO
DR. ARTURO GONZÁLEZ VICTORIA.- COORD. DE PREVENCIÓN DE RIESGOS E INTEGRACIÓN CIUDADANA
C. JORGE DAMIAN MONTOYA SUAREZ.- JEFE DEPTO. PREVENCIÓN DE RIESGOS ARCHIVO.

Recibido
Tlalnepantla de Baz 2013-2015
29 AGO. 2013
Secretaría del Ayuntamiento

JDM/S/JGL/igc

FOLIO DGPC/1164/13 CASO. 27527

RECIBIDO
30 AGO. 2013
COORDINACIÓN DE PATRIMONIO MUNICIPAL
10:00

H. AYUNTAMIENTO DE TLALNEPANTLA DE BAZ, ESTADO DE MEXICO
RECIBIDO
2013-08-29
HORAS 12:30 MIN.
29 AGO. 2013
OFICIA DE PARTES COMÚN ZONA PONIENTE
ANEXOS
ORIGINALS 1 COPIAS 3
RECIBIÓ