



**UNIVERSIDAD
MEXIQUENSE DEL
BICENTENARIO**

UMB

CONTENIDO		PÁGINA
I.	INFORMACIÓN CONTABLE	
	ESTADO DE SITUACIÓN FINANCIERA	5
	ESTADO DE ACTIVIDADES	6
	ESTADO DE VARIACIÓN EN LA HACIENDA PÚBLICA	7
	ESTADO DE CAMBIOS EN LA SITUACIÓN FINANCIERA	8
	ESTADO DE FLUJOS DE EFECTIVO	9
	ESTADO ANALÍTICO DEL ACTIVO	10
	ESTADO ANALÍTICO DE LA DEUDA Y OTROS PASIVOS	11
	NOTAS A LOS ESTADOS FINANCIEROS	12
II.	INFORMACIÓN PRESUPUESTARIA	27
III.	INFORMACIÓN PROGRAMÁTICA	41
IV.	ANEXOS ESTABLECIDOS EN DIFERENTES ORDENAMIENTOS	51

UMB

Universidad Mexiquense del Bicentenario
Estado de Situación Financiera
Al 31 de diciembre de 2014 y 2013
(Miles de Pesos)

CONCEPTO	Año		CONCEPTO	Año	
	2014	2013		2014	2013
ACTIVO			PASIVO		
Activo Circulante			Pasivo Circulante		
Efectivo y Equivalentes	8,922.0	1,647.5	Cuentas por Pagar a Corto Plazo	139,959.1	120,020.9
Derechos a Recibir Efectivo o Equivalentes	162,191.1	137,365.8	Documentos por Pagar a Corto Plazo		
Derechos a Recibir Bienes o Servicios	8,050.0	3,882.1	Porción a Corto Plazo de la Deuda Pública a Largo Plazo		
Inventarios			Títulos y Valores a Corto Plazo		
Almacenes			Pasivos Diferidos a Corto Plazo		
Estimación por Pérdida o Deterioro de Activos Circulantes			Fondos y Bienes de Terceros en Garantía y/o Administración a Corto Plazo		
Otros Activos Circulantes			Provisiones a Corto Plazo		
			Otros Pasivos a Corto Plazo		
Total de Activos Circulantes	179,163.1	142,895.4	Total de Pasivos Circulantes	139,959.1	120,020.9
Activo No Circulante			Pasivo No Circulante		
Inversiones Financieras a Largo Plazo			Cuentas por Pagar a Largo Plazo		
Derechos a Recibir Efectivo o Equivalentes a Largo Plazo			Documentos por Pagar a Largo Plazo		3,879.3
Bienes Inmuebles, Infraestructura y Construcciones en Proceso	231,009.5	178,768.2	Deuda Pública a Largo Plazo		
Bienes Muebles	79,981.8	76,703.3	Pasivos Diferidos a Largo Plazo		
Activos Intangibles			Fondos y Bienes de Terceros en Garantía y/o en Administración a Largo Plazo		
Depreciación, Deterioro y Amortización Acumulada de Activos Diferidos	-48,546.1	-38,842.0	Provisiones a Largo Plazo		
Estimación por Pérdida o Deterioro de Activos no Circulantes			Total de Pasivos No Circulantes	.0	3,879.3
Otros Activos no Circulantes			Total del Pasivo	139,959.1	123,900.2
Total de Activos No Circulantes	262,445.2	216,629.5	HACIENDA PÚBLICA/ PATRIMONIO		
Total del Activo	441,608.3	359,524.9	Hacienda Pública/Patrimonio Contribuido	.0	.0
			Aportaciones		
			Donaciones de Capital		
			Actualización de la Hacienda Pública / Patrimonio		
			Hacienda Pública/Patrimonio Generado	301,649.2	235,624.7
			Resultados del Ejercicio (Ahorro / Desahorro)	66,084.9	17,840.6
			Resultados de Ejercicios Anteriores	235,564.3	217,784.1
			Revalúos		
			Reservas		
			Rectificaciones de Resultados de Ejercicios Anteriores		
			Exceso o Insuficiencia en la Actualización de la Hacienda Pública/Patrimonio	.0	.0
			Resultado por Posición Monetaria		
			Resultado por Tenencia de Activos no Monetarios		
			Total Hacienda Pública/ Patrimonio	301,649.2	235,624.7
			Total del Pasivo y Hacienda Pública / Patrimonio	441,608.3	359,524.9

Universidad Mexiquense del Bicentenario
 Estado de Actividades
 Del 1 de Enero al 31 de Diciembre de 2014 y 2013
 (Miles de Pesos)

Concepto	2014	2013
INGRESOS Y OTROS BENEFICIOS		
Ingresos de la Gestión	50,138.0	54,374.1
Impuestos		
Cuotas y Aportaciones de Seguridad Social		
Contribuciones de Mejoras		
Derechos		
Productos de Tipo Corriente		
Aprovechamientos de Tipo Corriente		
Ingresos por Venta de Bienes y Servicios	50,138.0	54,374.1
Ingresos no Comprendidos en las Fracciones de la Ley de Ingresos Causados en Ejercicios Fiscales Anteriores		
Pendientes de Liquidación o Pago		
Participaciones, Aportaciones, Transferencias, Asignaciones, Subsidios y Otras Ayudas	206,889.5	174,345.7
Participaciones y Aportaciones		
Transferencia, Asignaciones, Subsidios y Otras Ayudas	206,889.5	174,345.7
Otros Ingresos y Beneficios	3,886.2	4,028.1
Ingresos Financieros	3,780.1	
Incremento por Variación de Inventarios		
Disminución del Exceso de Estimaciones por Pérdida o Deterioro u Obsolescencia		
Disminución del Exceso de Provisiones		
Otros Ingresos y Beneficios Varios	106.1	4,028.1
Total de Ingresos y Otros Beneficios	260,913.7	232,747.9
GASTOS Y OTRAS PÉRDIDAS		
Gastos de Funcionamiento	183,794.8	163,049.9
Servicios Personales	140,438.3	128,100.9
Materiales y Suministros	6,124.7	5,827.0
Servicios Generales	37,231.8	29,122.0
Transferencia, Asignaciones, Subsidios y Otras Ayudas	482.1	17,821.7
Transferencias Internas y Asignaciones al Sector Público		
Transferencias al Resto del Sector Público		
Subsidios y Subvenciones	482.1	17,821.7
Ayudas Sociales		
Pensiones y Jubilaciones		
Transferencias a Fideicomisos, Mandatos y Contratos Análogos		
Transferencias a la Seguridad Social		
Donativos		
Transferencias al Exterior		
Participaciones y Aportaciones	.0	.0
Participaciones		
Aportaciones		
Convenios		
Intereses, Comisiones y Otros Gastos de la Deuda Pública	.0	.0
Intereses de la Deuda Pública		
Comisiones de la Deuda Pública		
Gastos de la Deuda Pública		
Costo por Coberturas		
Apoyos Financieros		
Otros Gastos y Pérdidas Extraordinarias	9,911.0	33,913.1
Estimaciones, Depreciaciones, Deterioros, Obsolescencia y Amortizaciones	9,776.3	33,008.3
Provisiones		
Disminución de Inventarios		
Aumento por Insuficiencia de Estimaciones por Pérdida o Deterioro y Obsolescencia		
Aumento por Insuficiencia de Provisiones		
Otros Gastos	134.7	904.8
Inversión Pública	640.9	122.6
Inversión Pública no Capitalizable	640.9	122.6
Total de Gastos y Otras Pérdidas	194,828.8	214,907.3
Resultados del Ejercicio (Ahorro/Desahorro)	66,084.9	17,840.6

U M B

Universidad Mexiquense del Bicentenario
Estado de Variación en la Hacienda Pública
Del 1 de enero al 31 de diciembre de 2014
(Miles de pesos)

Concepto	Hacienda Pública/Patrimonio Contribuido	Hacienda Pública/Patrimonio Generado de Ejercicios Anteriores	Hacienda Pública/Patrimonio Generado del Ejercicio	Ajustes por Cambios de Valor	TOTAL
Rectificaciones de Resultados de Ejercicios Anteriores		.0	.0	.0 [✓]	.0
Patrimonio Neto Inicial Ajustado del Ejercicio 2013	.0			.0	.0
Aportaciones					.0
Donaciones de Capital					.0
Actualización de la Hacienda Pública/Patrimonio					.0
Variaciones de la Hacienda Pública/Patrimonio Neto del Ejercicio 2013	.0	217,784.1 [✓]	17,840.6	.0	235,624.7
Resultados del Ejercicio (Ahorro/Desahorro)		217,784.1	17,840.6		235,624.7
Resultados de Ejercicios Anteriores					.0
Revalúos					.0
Reservas					.0
Hacienda Pública/Patrimonio Neto Final del Ejercicio 2013	.0	217,784.1	17,840.6	.0	235,624.7
Cambios en la Hacienda Pública/Patrimonio Neto del Ejercicio 2014	.0			.0	.0
Aportaciones					.0
Donaciones de Capital					.0
Actualización de la Hacienda Pública/Patrimonio					.0
Variaciones de la Hacienda Pública/Patrimonio Neto del Ejercicio 2014	.0	17,780.2 [✓]	66,084.9	.0	83,865.1
Resultados del Ejercicio (Ahorro/Desahorro)		17,780.2	66,084.9		83,865.1
Resultados de Ejercicios Anteriores					.0
Revalúos	.0				.0
Reservas					.0
Saldo Neto en la Hacienda Pública / Patrimonio 2014	.0	235,564.3	66,084.9	.0	301,649.2

Universidad Mexiquense del Bicentenario
 Estado de Cambios en la Situación Financiera
 Del 1 de Enero al 31 de Diciembre de 2014
 (Miles de Pesos)

Concepto	Origen	Aplicación
ACTIVO	9,704.2	91,787.5
Activo Circulante	.0	36,267.7
Efectivo y Equivalentes		7,274.5
Derechos a Recibir Efectivo o Equivalentes	.0	24,825.3
Derechos a Recibir Bienes o Servicios	.0	4,167.9
Inventarios	.0	.0
Almacenes	.0	.0
Estimación por Pérdida o Deterioro de Activos Circulantes	.0	.0
Otros Activos Circulantes	.0	
Activo No circulante	9,704.2	55,519.8
Inversiones Financieras a Largo Plazo	.0	.0
Derechos a Recibir Efectivo o Equivalentes a Largo Plazo	.0	.0
Bienes Inmuebles, Infraestructura y Construcciones en Proceso	.0	52,241.3
Bienes Muebles	.0	3,278.5
Activos Intangibles	.0	.0
Depreciación, Deterioro y Amortización Acumulada de Bienes	9,704.2	.0
Activos Diferidos	.0	.0
Estimación por Pérdida o Deterioro de Activos no Circulantes	.0	.0
Otros Activos no Circulantes	.0	.0
PASIVO	19,938.2	3,939.7
Pasivo Circulante	19,938.2	3,939.7
Cuentas por Pagar a Corto Plazo	19,938.2	.0
Documentos por Pagar a Corto Plazo	.0	3,939.7
Porción a Corto Plazo de la Deuda Pública a Largo Plazo	.0	.0
Títulos y Valores a Corto Plazo	.0	.0
Pasivos Diferidos a Corto Plazo	.0	.0
Fondos y Bienes de Terceros en Garantía y/o Administración a Corto Plazo	.0	.0
Provisiones a Corto Plazo	.0	.0
Otros Pasivos a Corto Plazo	.0	.0
Pasivo No Circulante	.0	.0
Cuentas por Pagar a Largo Plazo	.0	.0
Documentos por Pagar a Largo Plazo	.0	.0
Deuda Pública a Largo Plazo	.0	.0
Pasivos Diferidos a Largo Plazo	.0	.0
Fondos y Bienes de Terceros en Garantía y/o en Administración a Largo Plazo	.0	.0
Provisiones a Largo Plazo	.0	.0
HACIENDA PÚBLICA/PATRIMONIO	66,084.9	.0
Hacienda Pública/Patrimonio Contribuido	.0	.0
Aportaciones	.0	.0
Donaciones de Capital	.0	.0
Actualización de la Hacienda Pública/Patrimonio	.0	.0
Hacienda Pública/Patrimonio Generado	66,084.9	.0
Resultados del Ejercicio (Ahorro/Desahorro)	48,244.3	.0
Resultados de Ejercicios Anteriores	17,840.6	.0
Revalúos	.0	.0
Reservas	.0	.0
Rectificaciones de Resultados de Ejercicios Anteriores	.0	.0
Exceso o insuficiencia en la Actualización de la Hacienda	.0	.0
Resultado por Posición Monetaria	.0	.0
Resultado por Tenencia de Activos no Monetarios	.0	.0

Universidad Mexiquense del Bicentenario
Estado de Flujos de Efectivo
Del 1 de Enero al 31 de Diciembre de 2014 y 2013
(Miles de Pesos)

Concepto	2014	2013
Flujos de Efectivo de las Actividades de Operación		
Orígen	260,913.7	232,747.9
Impuestos		
Cuotas y Aportaciones de Seguridad Social		
Contribuciones de mejoras		
Derechos		
Productos de Tipo Corriente	3,780.1	
Aprovechamientos de Tipo Corriente		
Ingresos por Venta de Bienes y Servicios	50,138.0	
Ingresos no Comprendidos en las Fracciones de la Ley de Ingresos Causados en Ejercicios Fiscales Anteriores Pendientes de Liquidación o Pago		54,374.1
Participaciones y Aportaciones		
Transferencias, Asignaciones y Subsidios y Otras Ayudas	206,889.5	
Variación de activos circulantes		174,345.7
Variación de pasivos circulantes		4,028.1
Otros Orígenes de Operación	106.1	
Aplicación	194,828.8	214,907.3
Servicios Personales	140,438.3	128,100.9
Materiales y Suministros	6,124.7	5,827.0
Servicios Generales	37,231.8	29,122.0
Transferencias Internas y Asignaciones al Sector Público		
Transferencias al resto del Sector Público		
Subsidios y Subvenciones	482.1	17,821.7
Ayudas Sociales		
Pensiones y Jubilaciones		
Transferencias a Fideicomisos, Mandatos y Contratos Análogos		
Transferencias a la Seguridad Social		
Donativos		
Transferencias al Exterior		
Participaciones		
Aportaciones		
Convenios		
Variación de activos circulantes		
Variación de pasivos circulantes		
Otras Aplicaciones de Operación	10,551.9	34,035.7
Flujos Netos de Efectivo por Actividades de Operación	66,084.9	17,840.6
Flujos de Efectivo de las Actividades de Inversión		
Orígen	9,704.2	8,287.8
Bienes Inmuebles, Infraestructura y Construcciones en Proceso		
Bienes Muebles	9,704.2	4,986.8
Otros Orígenes de Inversión		3,301.0
Aplicación	84,513.1	99,794.5
Bienes Inmuebles, Infraestructura y Construcciones en Proceso	52,241.3	61,165.8
Bienes Muebles	3,278.5	1,291.4
Otras Aplicaciones de Inversión	28,993.3	37,337.3
Flujos Netos de Efectivo por Actividades de Inversión	-74,808.9	-91,506.7
Flujo de Efectivo de las Actividades de Financiamiento		
Orígen	19,938.2	69,497.6
Endeudamiento Neto		
Interno		
Externo		
Otros Orígenes de Financiamiento	19,938.2	69,497.6
Aplicación	3,939.7	.0
Servicios de la Deuda		
Interno		
Externo		
Otras Aplicaciones de Financiamiento	3,939.7	
Flujos Netos de Efectivo por Actividades de Financiamiento	15,998.5	69,497.6
Incremento/Disminución Neta en el Efectivo y Equivalentes al Efectivo	7,274.5	-4,168.5
Efectivo y Equivalentes al Efectivo al Inicio del Ejercicio	1,647.5	5,816.0
Efectivo y Equivalentes al Efectivo al final del Ejercicio	8,922.0	1,647.5

CUENTA PÚBLICA DEL GOBIERNO, ORGANISMOS AUXILIARES Y AUTÓNOMOS DEL ESTADO DE MÉXICO 2014

Universidad Mexiquense del Bicentenario
Estado Analítico del Activo
Del 1 de enero al 31 de diciembre de 2014
(Miles de Pesos)

Concepto	Saldo Inicial	Cargos del Periodo	Abonos del Periodo	Saldo Final	Variación del Periodo
	1	2	3	4 =(1+2-3)	(4-1)
ACTIVO					
Activo Circulante	142,895.4	1,055,584.0	1,019,316.3	179,163.1	36,267.7
Efectivo y Equivalentes	1,647.5	689,285.5	682,011.0	8,922.0	7,274.5
Derechos a Recibir Efectivo o Equivalentes	137,365.8	358,801.0	333,975.7	162,191.1	24,825.3
Derechos a Recibir Bienes o Servicios	3,882.1	7,497.5	3,329.6	8,050.0	4,167.9
Inventarios				.0	.0
Almacenes				.0	.0
Estimación por Pérdida o Deterioro de Activos Circulantes				.0	.0
Otros Activos Circulantes				.0	.0
Activo No Circulante	216,629.5	59,075.3	13,259.6	262,445.2	45,815.7
Inversiones Financieras a Largo Plazo				.0	.0
Derechos a Recibir Efectivo o Equivalentes a Largo Plazo				.0	.0
Bienes Inmuebles, Infraestructura y Construcciones en Proceso	178,768.2	55,652.2	3,410.9	231,009.5	52,241.3
Bienes Muebles	76,703.3	3,350.8	72.3	79,981.8	3,278.5
Activos Intangibles				.0	.0
Depreciación, Deterioro y Amortización Acumulada de Bienes	-38,842.0	72.3	9,776.4	-48,546.1	-9,704.1
Activos Diferidos				.0	.0
Estimación por Pérdida o Deterioro de Activos no Circulan				.0	.0
Otros Activos no Circulantes				.0	.0
TOTAL DEL ACTIVO	359,524.9	1,114,659.3	1,032,575.9	441,608.3	82,083.4

UMB

Universidad Mexiquense del Bicentenario
 Estado Analítico de la Deuda y Otros Pasivos
 Del 1 de enero al 31 de diciembre de 2014
 (Miles de Pesos)

Denominación de las Deudas	Moneda de Contratación	Institución o País Acreedor	Saldo Inicial del Periodo	Saldo Final del Periodo
DEUDA PÚBLICA				
Corto Plazo				
Deuda Interna			.0	.0
Instituciones de Crédito			.0	.0
Títulos y Valores			.0	.0
Arrendamientos Financieros			.0	.0
Deuda Externa			.0	.0
Organismos Financieros Internacionales			.0	.0
Deuda Bilateral			.0	.0
Títulos y Valores			.0	.0
Arrendamientos Financieros			.0	.0
Subtotal a Corto Plazo			.0	.0
Largo Plazo				
Deuda Interna			.0	.0
Instituciones de Crédito			.0	.0
Títulos y Valores			.0	.0
Arrendamientos Financieros			.0	.0
Deuda Externa			.0	.0
Organismos Financieros Internacionales			.0	.0
Deuda Bilateral			.0	.0
Títulos y Valores			.0	.0
Arrendamientos Financieros			.0	.0
Subtotal a Largo Plazo			.0	.0
Otros Pasivos			123,900.2	139,959.1
Total de Deuda y Otros Pasivos			123,900.2	139,959.1

NOTAS A LOS ESTADOS FINANCIEROS

NOTAS DE DESGLOSE

1. ESTADO DE SITUACIÓN FINANCIERA

ACTIVO

Efectivo y Equivalentes

Este rubro se encuentra representado por efectivo y depósitos en cuentas de cheques, valuados a su valor nominal, provenientes de Recursos Fiscales, Recursos Federales e Ingresos Propios.

El saldo al 31 de diciembre de 2014 es de 8 millones 922 mil pesos, y está conformado de la siguiente manera:

NUMERO DE CUENTA	SALDO AL 31 DE DICIEMBRE DE 2014
CUENTA 741 RECTORIA	629.9
CUENTA 679 GASTOS DE OPERACIÓN	451.3
CUENTA 017 RECURSOS FEDERALES	
CUENTA 047 RECURSOS FAM	1.6
CUENTA 205 CEFODEN	151.7
CUENTA 057 INVERSIÓN UMB 2010 (RECURSOS PROPIOS)	3,191.5
CUENTA 214 ACAMBAY INGRESOS	
CUENTA 982 COATEPEC HARINAS INGRESOS	
CUENTA 158 HUIXQUILUCAN INGRESOS	
CUENTA 505 LA PAZ INGRESOS	
CUENTA 339 TENANGO DEL VALLE INGRESOS	
CUENTA 546 FONDOS CONCURRENTES	100.4
CUENTA 0957 GASTOS DE INVERSIÓN SECTORIAL	587.2
CUENTA 497 OBRA FINANCIADA ECATEPEC	60.5
CUENTA 355 RECAUDACIÓN U.M.B. FINANZAS	171.4
CUENTA 708 CONACYT	130.0
CUENTA 325 SEDESOL	2,575.2
CUENTA 287 RECURSOS FEDERALES PROFOCIE	405.5
CONACYT RAMO 38 BANCO INTERACCIONES	465.8
TOTAL	8,922.0

Derechos a Recibir Efectivo y equivalentes.

Las inversiones financieras son por conceptos a recibir como resultado de las operaciones financieras, las cuentas por Cobrar a corto plazo se integran principalmente por 150 millones 819 mil pesos por inversiones financieras, 11 millones 292.2 miles de pesos por cuentas por cobrar y los deudores diversos son adeudos pendientes por recuperar. El saldo total es por 162 millones 191.1 miles de pesos.

UMB

CONCEPTO	SALDO AL 31 DE DICIEMBRE DE 2014
INVERSIÓN EN FONDOS FINANCIEROS	19,445.6
INVERSIÓN RECURSOS FAM 2010	29,225.9
FONDOS CONCURRENTES	36,850.4
INTERACCIONES IXTAPALUCA	10,991.1
CUENTA 451 INTERACCIONES FONDOS CONCURRENTES	48,937.6
CUENTA 531 INTERACCIONES INGRESOS ORDINARIOS	5,368.3
TOTAL INVERSIONES	150,819.0
GEM	4,523.2
CINVESTAV	1,198.5
SEGURIDAD CIUDADANA	5,570.5
TOTAL DE CUENTAS POR COBRAR	11,292.2
DEUDORES DIVERSOS	79.8
TOTAL DEUDORES DIVERSOS	79.8
TOTAL DE DERECHOS A RECIBIR EFECTIVO O EQUIVALENTE	162,191.1

Bienes Inmuebles, Infraestructura y Construcciones en Proceso

Las inversiones en Bienes Inmuebles, Infraestructura y Construcciones en Proceso de la Universidad Mexiquense del Bicentenario (UMB) representan la cantidad de 231 millones 9.5 miles de pesos y se integran de la siguiente manera:

CONCEPTO	SALDO AL 31 DE DICIEMBRE DE 2014
TERRENO DE RECTORIA	10,300.0
EDIFICIOS	38.8
CONSTRUCCIÓN TERCER NIVEL AULAS U.E.S. HUIXQUILUCAN	4,842.6
CONSTRUCCIÓN TERCER NIVEL AULAS U.E.S. CHALCO	3,945.1
CONSTRUCCIÓN TERCER NIVEL AULAS U.E.S. ACAMBAY	5,000.0
ADQUISICIÓN DEL TERRENO DE RECTORÍA	1,200.0
CONSTRUCCIÓN U.E.S. IXTAPALUCA	41,498.5
CONSTRUCCIÓN U.E.S. ALMOLOYA DE ALQUISIRAS	4,547.8
CONSTRUCCIÓN PRIMERA ETAPA U.E.S. TEPOTZOTLÁN	24,752.9
CONSTRUCCIÓN U.E.S. EL ORO	24,752.9
CONSTRUCCIÓN SEGUNDO NIVEL U.E.S. ATENCO	4,493.0
CONSTRUCCIÓN DEL LABORATORIO TECNOLÓGICO U.E.S. ACAMB,	3,500.0
OBRA FINANCIADA ECATEPEC	17,844.2
CONSTRUCCIÓN TERCER NIVEL AULAS U.E.S. JILOTEPEC	3,500.0
CONSTRUCCIÓN Y EQUIPAMIENTO DE LA U.E.S. VILLA DEL CARBO	15,000.0
CONSTRUCCIÓN TERCER NIVEL AULAS U.E.S. LERMA	3,854.7

CONCEPTO	SALDO AL 31 DE DICIEMBRE DE 2014
CONSTRUCCIÓN TERCER NIVEL AULAS U.E.S. TULTITLÁN	3,500.0
EQUIPAMIENTO DEL LABORATORIO DE MECÁNICA U.E.S. ACAMBA	2,922.1
EQUIPAMIENTO DEL LABORATORIO DE NUTRICIÓN U.E.S. ACAMBA	452.8
EQUIPAMIENTO DEL LABORATORIO DE NUTRICIÓN U.E.S. IXTLAHL	452.8
EQUIPAMIENTO DEL LABORATORIO DE NUTRICIÓN U.E.S. LERMA	345.0
EQUIPAMIENTO DEL LABORATORIO DE NUTRICIÓN U.E.S. EL ORC	452.8
EQUIPAMIENTO DEL LABORATORIO DE NUTRICIÓN U.E.S. TENANG	452.8
EQUIPAMIENTO DEL LABORATORIO DE NUTRICIÓN U.E.S. TULTEF	452.8
EQUIPAMIENTO DEL LABORATORIO DE IDIOMAS U.E.S. VILLA VICT	1,843.7
EQUIPAMIENTO DEL LABORATORIO DE IDIOMAS U.E.S. IXTLAHUA	1,843.7
EQUIPAMIENTO DEL LABORATORIO DE IDIOMAS U.E.S. LERMA	1,843.7
EQUIPAMIENTO DEL LABORATORIO DE IDIOMAS U.E.S. TULTEPEC	1,843.7
CONSTRUCCION DE LABORATORIOS, TALLERES Y AULAS UES VILL	3,030.3
CONSTRUCCION DE LA PRIMERA ETAPA PARA ADULTOS MAYORE	32,502.5
CONSTRUCCIÓN Y EQUIPAMIENTO DE UES VILLA DEL CARBON SE	10,000.0
TOTAL	231,009.5

Bienes Muebles

Al 31 de diciembre de 2014 la Administración de la UMB realizó el inventario físico de sus bienes muebles y los concilió contra lo reportado en los registros contables, así mismo, determinó la depreciación acumulada y del ejercicio. El valor histórico de las adquisiciones los Bienes Muebles de la Universidad asciende a 79 millones 981.8 miles de pesos y está conformado por los siguientes conceptos:

CONCEPTO	SALDO AL 31 DE DICIEMBRE DE 2014
Mobiliario y Equipo de Administración	62,903.9
Equipo e Instrumental Médico y de Laboratorio	3,717.3
Vehiculos y Equipo de Transporte	7,985.5
Maquinaria, Otros Equipos y Herramientas	3,855.1
Colecciones, Obras de Arte y Objetos Valiosos	1,520.0
TOTAL	79,981.8

La depreciación se calcula bajo el método de línea recta sobre los saldos mensuales e importa un saldo de 48 millones 546.1 miles de pesos.

CONCEPTO	SALDO AL 31 DE DICIEMBRE DE 2014
DEPRECIACIÓN ACUMULADA DE EQUIPO DE COMPUTO Y ACCESORIOS	41,062.5
DEPRECIACIÓN ACUMULADA DE MOBILIARIO Y EQUIPO DE OFICINA	2,486.0
DEPRECIACIÓN ACUMULADA DE EQUIPO DE TRANSPORTE	2,684.8
DEPRECIACIÓN ACUMULADA DE MAQUINARIA Y EQUIPO DIVERSO	700.0
DEPRECIACIÓN ACUMULADA DE RADIO Y COMUNICACIÓN	1,042.8
DEPRECIACIÓN ACUMULADA DE BIENES ARTÍSTICOS	90.0
DEPRECIACION ACUMULADA DIVERSOS	479.9
TOTAL	48,546.1

PASIVO

Cuentas por Pagar

Los compromisos y obligaciones adquiridos a cargo de la Universidad, se integran por los rubros de proveedores derivado de las adquisiciones de materiales e insumos y de la prestación de servicios para la operación de la misma, diversos adeudos como el Impuesto Sobre Nóminas del 3 por ciento y el rubro de Retenciones y Contribuciones por Pagar correspondiente al Impuesto sobre la Renta retenido al personal directivo, administrativo y docente por las remuneraciones pagadas, así como las retenciones a personas físicas por la prestación de servicios profesionales independientes. Lo anterior por un total de 139 millones 959.1 miles de pesos de acuerdo a lo siguiente:

Retenciones y Contribuciones por Pagar a Corto Plazo.

CONCEPTO	SALDO AL 31 DE DICIEMBRE DE 2014
RETENCIONES DE ISSEMYM	9.2
RETENCIONES DE I.S.P.T.	304.9
10% SOBRE HONORARIOS (I.S.R.)	8.9
10% RETENIDO ARRENDAMIENTO	4.6
10% RETENIDO IVA	4.9
TOTAL	332.5

Otras Cuentas por Pagar a Corto Plazo.

CONCEPTO	SALDO AL 31 DE DICIEMBRE DE 2014
3% SOBRE REMUNERACIONES	790.7
ADQUISICIÓN TERRENO DE RECTORIA	472.7
SUBSIDIO, PARTICIPACIONES A CORTO PLAZO 60% ESTIMULO	457.4
CONSTRUCCIÓN DEL TERCER NIVEL U.E.S. ACAMBAY	241.4
CONSTRUCCIÓN DE LA U.E.S. IXTAPALUCA	22,445.8
GEM, ESTIMULO DE DESEMPEÑO	15.6

CONCEPTO	SALDO AL 31 DE DICIEMBRE DE 2014
CONSTRUCCIÓN DE LA OBRA TEPOTZOTLÁN	11,915.7
CONSTRUCCIÓN U.E.S. EL ORO	6,269.2
CONSTRUCCIÓN DEL LABORATORIO U.E.S. ACAMBAY	454.2
CONSTRUCTORA MEXICANA DESTINO S.A. DE C.V.	60.4
CONSTRUCCIÓN DEL TERCER NIVEL DE AULAS U.E.S. JILOTEPEC	1,750.0
CONSTRUCCIÓN Y EQUIPAMIENTO DE LA U.E.S. VILLA DEL CARBÓN	14,972.9
CONSTRUCCIÓN DEL TERCER NIVEL DE AULAS U.E.S. LERMA	2,177.3
CONSTRUCCIÓN DEL TERCER NIVEL DE AULAS U.E.S. TULTITLÁN	2,000.0
AURELIO RODRIGUEZ MIRANDA	200.0
PROGRAMA CRUZADA NACIONAL CONTRA EL HAMBRE	2,571.6
EQUIPAMIENTO DEL LABORATORIO DE MECÁNICA U.E.S. ACAMAB	2,922.1
EQUIPAMIENTO DEL LABORATORIO DE NUTRICIÓN U.E.S. ACAMBAY	452.8
EQUIPAMIENTO DEL LABORATORIO DE NUTRICIÓN U.E.S. IXTLAHLIL	452.8
EQUIPAMIENTO DEL LABORATORIO DE NUTRICIÓN U.E.S. LERMA	345.0
EQUIPAMIENTO DEL LABORATORIO DE NUTRICIÓN U.E.S. EL ORO	452.8
EQUIPAMIENTO DEL LABORATORIO DE NUTRICIÓN U.E.S. TENANCAHUAPAN	452.8
EQUIPAMIENTO DEL LABORATORIO DE NUTRICIÓN U.E.S. TULTEPEC	452.8
EQUIPAMIENTO DEL LABORATORIO DE IDIOMAS U.E.S. VILLA VICTORIA	1,843.7
EQUIPAMIENTO DEL LABORATORIO DE IDIOMAS U.E.S. IXTLAHLIL	1,843.7
EQUIPAMIENTO DEL LABORATORIO DE IDIOMAS U.E.S. LERMA	1,843.7
EQUIPAMIENTO DEL LABORATORIO DE IDIOMAS U.E.S. TULTEPEC	1,843.7
CONSTRUCCION DE LABORATORIOS, TALLERES Y AULAS UES VILLA DEL CARBON	3,030.3
CONSTRUCCION PRIMERA ETAPA PARA ADULTOS MAYORES ECATEPEC	32,502.5
CONSTRUCCIÓN Y EQUIPAMIENTO UES VILLA DEL CARBON SEGUNDA ETAPA	10,000.0
CONVENIO PARA EL DESARROLLO DE PROYECTOS UMB - FONDIC	1,994.9
CUSAEM	782.3
MARIA DEL ROCIO FLORES GONZALEZ	2.1
V2 SERVICES S DE R.L. DE C.V.	90.5
AMPLIACIÓN DE CONTRATO LIBROS, BIBLIOTECAS VIRTUALES	182.2
ETC IBEROAMERICANA	1,013.4
ADECUACION DE ESPACIOS	3,379.9
SEGURIDAD CIUDADANA (RECAUDACIÓN)	5,570.5
CINVESTAV	1,198.5
CHEQUES PENDIENTES DE PAGO	20.8
FORMATO UNIVERSAL	157.9
TOTAL	139,626.6

2. ESTADO DE ACTIVIDADES

Ingresos de Gestión

Participaciones, Aportaciones, Transferencias, Asignaciones Subsidios y Otras

Las Participaciones, Aportaciones, Transferencias, Asignaciones, Subsidios y Otras integran por subsidios y apoyos que otorgan los Gobiernos Federal y Estatal, así como de los ingresos de gestión captados por la Universidad, los otros ingresos y Beneficios de la Universidad se representan conforme al siguiente cuadro:

CONCEPTO	SALDO AL 31 DE DICIEMBRE DE 2014
INGRESOS Y OTROS BENEFICIOS	
Ingresos de la Gestión	50,138.0
Ingresos por Venta de Bienes y Servicios	50,138.0
Participaciones, Aportaciones, Transferencias, Asignaciones, Subsidios y Otras Ayudas	206,889.5
Transferencias, Asignaciones, Subsidios y Otras Ayudas	206,889.5
Otros Ingresos y Beneficios	3,886.2
Ingresos Financieros	3,780.1
Otros Ingresos y Beneficios Varios	106.1
Total de Ingresos y Otros Beneficios	260,913.7

Gastos y Otras Pérdidas

El rubro de Gastos y Otras Pérdidas se integra de la siguiente manera:

CONCEPTO	SALDO AL 31 DE DICIEMBRE DE 2014
GASTOS Y OTRAS PÉRDIDAS	
Gastos de Funcionamiento	183,794.8
Servicios Personales	140,438.3
Materiales y Suministros	6,124.7
Servicios Generales	37,231.8
Transferencia, Asignaciones, Subsidios y Otras Ayudas	482.1
Subsidios y Subvenciones	482.1
Otros Gastos y Pérdidas Extraordinarias	9,911.0
Estimaciones, Depreciaciones, Deterioros, Obsolescencia y Amortizaciones	9,776.3
Otros Gastos	134.7
Inversión Pública	640.9
Inversión Pública no Capitalizable	640.9
Total de Gastos y Otras Pérdidas	194,828.8

3. ESTADO DE VARIACIONES EN LA HACIENDA PUBLICA / PATRIMONIO

El patrimonio de la Universidad, se integra por:

CONCEPTO	2014
Resultados de Ejercicios Anteriores	235,564.3
Resultados del Ejercicio (Ahorro/Desahorro)	66,084.9
Total	301,649.2

4. ESTADO DE FLUJOS DE EFECTIVO

La distribución de los saldos de Efectivos y equivalentes es como sigue:

CONCEPTO	SALDO AL 31 DE DICIEMBRE DE 2014
Efectivo en Bancos	8,922.0
TOTAL	8,922.0

Conciliación de los Flujos de Efectivo Netos de las Actividades de Operación y la cuenta de Ahorro/Desahorro antes de Rubros Extraordinarios, se muestra a continuación:

CONCEPTO	SALDO AL 31 DE DICIEMBRE DE 2014
Ahorro/Desahorro antes de extraordinarios	75,995.9
Movimientos de partidas que no afectan el efectivo	(9,911.0)
Ahorro/Desahorro del ejercicio	66,084.9

5. CONCILIACIÓN ENTRE LOS INGRESOS PRESUPUESTARIOS Y CONTABLES, ASÍ COMO ENTRE LOS EGRESOS PRESUPUESTARIOS Y LOS GASTOS CONTABLES

La conciliación se presentará atendiendo a lo dispuesto por el **Acuerdo por el que se emite el formato de conciliación entre los ingresos presupuestarios y contables, así como entre los egresos presupuestarios y los gastos contables.**

ACUERDO por el que se emite el formato de conciliación entre los ingresos presupuestarios y contables, así como entre los egresos presupuestarios y los gastos contables. DOF 6/Oct/2014.

Conciliación entre los Ingresos Presupuestarios y Contables Correspondiente Del 1 de Enero de 2014 al 31 de Diciembre de 2014 (Miles de Pesos)		
1. Ingresos Presupuestarios		328,669.8
2. Más ingresos contables no presupuestarios		3,879.3
Incremento por variación de inventarios		-
Disminución del Exceso de Estimaciones por pérdida o deterioro u obsolescencia		-
Disminución del exceso de provisiones		-
Otros ingresos y beneficios varios		
Otros ingresos contables no presupuestarios		3,879.3
3. Menos ingresos presupuestarios no contables		71,635.4
Productos de capital		-
Aprovechamientos capital		-
Ingresos derivados de financiamientos		71,635.4
Otros ingresos presupuestarios no contables		
4. Ingresos Contables (4 = 1 + 2 - 3)		260,913.7

**Conciliación entre los Egresos Presupuestarios y los Gastos contables
Correspondiente Del 1 de Enero de 2014 al 31 de Diciembre de 2014
(Miles de Pesos)**

1.- Total de egresos (presupuestarios)		288,851.7
2.- Menos egresos presupuestarios no contables		103,933.9
Mobiliario y equipo de administración	-	
Mobiliario y equipo educacional y recreativo	-	
Equipo e instrumental médico y de laboratorio	-	
Vehículos y equipo de Transporte	-	
Equipo de defensa y seguridad	-	
Maquinaria, otros equipos y herramientas	-	
Activos biológicos	-	
Bienes inmuebles	-	
Activos intangibles	-	
Obra pública en bienes propios	62,289.7	
Acciones y participaciones de capital	-	
Compra de títulos y valores	-	
Inversiones en fideicomisos, mandatos y otros análogos	-	
Provisiones para contingencias y otras erogaciones especiales	-	
Amortización de la deuda pública	-	
Adeudos de ejercicios fiscales anteriores (ADEFAS)	41,644.2	
Otros Egresos Presupuestales No Contables		
3. Más gastos contables no presupuestales		9,911.0
Estimaciones, depreciaciones, deterioros, obsolescencia y amortizaciones	9,776.3	
Provisiones	-	
Disminución de inventarios	-	
Aumento por insuficiencia de estimaciones por pérdida o deterioro u obsolesc	-	
Aumento por insuficiencia de provisiones	134.7	
Otros Gastos	-	
Otros Gastos Contables No Presupuestales		
4. Total de Gasto Contable (4 = 1 - 2 + 3)		194,828.8

NOTAS DE MEMORIA (CUENTAS DE ORDEN)

CUENTAS DE ORDEN CONTABLES		
(Miles de Pesos)		
	<u>2 0 1 4</u>	<u>2 0 1 3</u>
CUENTAS DEUDORAS		
	<u>0</u>	<u>0</u>
CUENTAS ACREEDORAS		
	<u>0</u>	<u>0</u>

CUENTAS DE ORDEN PRESUPUESTALES		
(Miles de Pesos)		
	<u>2 0 1 4</u>	<u>2 0 1 3</u>
CUENTAS DEUDORAS		
Ley de Ingresos Estimada	411,952.6	372,263.8
Presupuesto de Egresos por Ejercer de Gastos de Funcionamiento	10,456.9	9,221.3
Presupuesto de Egresos por Ejercer de Transferencias, Asignaciones Subsidios y Otras Ayudas	75.4	
Presupuesto de Egresos por Ejercer de Intereses, Comisiones y Otros Gastos	78,376.7	60,700.7
Presupuesto de Egresos por Ejercer de Bienes Muebles e Inmuebles	1,000.0	107.1
Presupuesto de Egresos por Ejercer de Intereses, Comisiones y Otros	33,191.7	13,346.6
Presupuesto de Egresos Devengado de Gastos de Funcionamiento	7,618.6	
Presupuesto de Egresos Devengado de Transferencias, Asignaciones Subsidios y Otras Ayudas		17,821.6
Presupuesto de Egresos Devengado de Intereses, Comisiones y Otros		34,781.3
Presupuesto de Egresos Devengado de Obra Pública	45,595.9	46,854.7
Presupuesto de Egresos Devengado de Bienes Muebles e Inmuebles		16,082.2
Presupuesto de Egresos Pagado de Gastos de Funcionamiento	176,176.2	163,049.9
Presupuesto de Egresos Pagado de Transferencias, Asignaciones, Subsidios y Otras Ayudas	482.0	
Presupuesto de Egresos Pagado de Intereses, Comisiones y Otros Gastos de la Deuda Pública	41,644.2	
Presupuesto de Egresos Pagado de Obra Pública	17,334.7	9,122.6
Presupuesto de Egresos Pagado de Bienes Muebles e Inmuebles		1,175.6
	<u>823,904.9</u>	<u>744,527.4</u>
CUENTAS ACREEDORAS		
Ley de Ingresos por Ejecutar	83,282.8	34,637.1
Ley de Ingresos Devengada	4,523.2	
Ley de Ingresos Recaudada	324,146.5	337,626.7
Presupuesto de Egresos Aprobado de Gastos de Funcionamiento	194,251.8	172,271.2
Presupuesto de Egresos Aprobado de Transferencias, Asignaciones, Subsidios y Otras Ayudas	557.5	17,821.6
Presupuesto de Egresos Aprobado de Intereses, Comisiones y Otros Gastos de la Deuda Pública	120,020.8	95,482.0
Presupuesto de Egresos Aprobado de Obra Pública	96,122.3	69,323.9
Presupuesto de Egresos Aprobado de Bienes Muebles e Inmuebles	1,000.0	17,364.9
	<u>823,904.9</u>	<u>744,527.4</u>

NOTAS DE GESTIÓN ADMINISTRATIVA

1. INTRODUCCIÓN

El objetivo del presente documento es la revelación del contexto y aspectos económicos-financieros más relevantes que influyeron en las decisiones de la Universidad Mexiquense del Bicentenario, mismas que se consideraron en la elaboración de los Estados e Informes Contables, Presupuestarios y Programáticos al 31 de diciembre de 2014.

2. PANORAMA ECONÓMICO Y FINANCIERO

Derivado de que el Presupuesto Autorizado 2014 resultó suficiente para cubrir las necesidades mínimas necesarias para la operación de la Universidad Mexiquense del Bicentenario, no se cuenta con déficit presupuestal. Así mismo se puede observar que la operación de la Universidad genero un ahorro durante el presente ejercicio.

3. AUTORIZACIÓN E HISTORIA

Fecha de Creación del Ente.

El proyecto educativo de la Universidad Mexiquense del Bicentenario, surge con la premisa de acercar la educación superior de calidad a los jóvenes mexiquenses de diversas regiones del Estado de México.

De esta manera surgen inicialmente las 22 Unidades de Estudios Superiores bajo la estructura administrativa y académica de 12 de los 14 Tecnológicos de Estudios Superiores de la Entidad.

El 20 de enero de 2009 se publicó en la Gaceta del Gobierno del Estado de México el Decreto del Ejecutivo Estatal por el que se crea el organismo público descentralizado de carácter estatal denominado “Universidad Mexiquense del Bicentenario”, en este decreto se consignan los 22 planteles iniciales: 1) Acambay, 2) Almoloya de Alquisiras, 3) Atenco, 4) Chalco, 5) Coatepec Harinas, 6) La Paz, 7) Huixquilucan, 8) Ixtlahuaca, 9) Jilotepec, 10) Jiquipilco, 11) Lerma, 12) Morelos, 13) San José del Rincón, 14) Sultepec, 15) Tecámac, 16) Tejupilco, 17) Temoaya, 18) Tenango del Valle, 19) Tlatlaya, 20) Tultitlán, 21) Villa Victoria y 22) Xalatlaco.

En el año 2010 se llevaron a cabo las gestiones necesarias para ampliar la cobertura educativa en cuatro municipios más con la puesta en marcha de las Unidades de Estudios Superiores en Ecatepec, Ixtapaluca, Temascalcingo y Tepetzotlán, también en ese mismo año Nestlé México donó a la Universidad Mexiquense del Bicentenario el Centro Nestlé de Formación, dedicado a la capacitación y formación de recursos humanos, dicha donación es promovida por Grupo Nestlé para que la Universidad dedique sus esfuerzos a la enseñanza y capacitación en materia de nutrición, de esta manera surge el Centro de Formación y Desarrollo en Nutrición como respuesta al severo problema de salud pública que representa el sobrepeso y la obesidad. En el 2011 iniciaron dos nuevos servicios educativos en los municipios de El Oro y Tultepec, sumando con estos 28 Unidades de Estudios Superiores.

De esta manera se han ido consolidando los procesos y estructuras al interior de la Universidad que permitan brindar una elevada calidad en el servicio educativo.

Forma De Gobierno

Conforme al artículo 5 del decreto de creación de la Universidad tendrá las siguientes autoridades:

- I. El Consejo Directivo
- II. El Rector

La Universidad podrá contar además con Coordinadores de Plantel, Abogado General, Directores Académicos y Administrativos, Directores de División y demás personal necesario, para su adecuado funcionamiento, en términos de la reglamentación correspondiente y disponibilidad presupuestal.

El Consejo Directivo sesionara en forma ordinaria cuando menos una vez cada dos meses y en forma extraordinaria las veces que sean necesarias.

4. ORGANIZACIÓN Y OBJETO SOCIAL

OBJETIVO

- ✓ Impartir educación superior en sus niveles de Licenciatura, Especialización, Maestría y Doctorado con validez oficial para formar integralmente profesionales competentes con un amplio sentido ético, humanístico y nacionalista, con un elevado compromiso social y aptos para generar y aplicar creativamente conocimientos en la solución de problemas.
- ✓ Organizar y realizar actividades de investigación en las áreas en las que ofrezca educación, atendiendo fundamentalmente los problemas estatales, regionales y nacionales, en relación con las necesidades del desarrollo socioeconómico de la entidad.
- ✓ Formar individuos con actitud científica, creativos, con espíritu emprendedor, innovador, orientados al logro y a la superación personal permanente, solidarios, sensibles a las realidades humanas, integrados efectivamente y comprometidos con el progreso del ser humano, del país y del Estado.

Principal Actividad

Impartir Educación Superior, en los niveles de licenciatura y posgrado; que posean competencias profesionales, un carácter emprendedor y una vocación de transformación social; para lograr su inserción en los sectores público, productivo, social y de investigación, con objeto de que su actuación contribuya a la solución de problemas y satisfacción de necesidades regionales, estatales y nacionales

Ejercicio Fiscal

El ejercicio fiscal de la Universidad Mexiquense del Bicentenario, comprende por el período del 01 de enero al 31 de diciembre de 2014.

Régimen Jurídico

El régimen fiscal para las entidades públicas del Estado de México es el correspondiente a personas morales con fines no lucrativos y sus obligaciones fiscales se determinan conforme al objetivo y funciones asignadas en la Constitución Política del Estado libre y Soberano de México, en la Ley que les da origen o en su Decreto de Creación, salvo los casos en que se realicen actividades distintas a la prestación de servicios públicos.

Consideraciones Fiscales del Ente

La Universidad no es sujeta del Impuesto sobre la Renta, por ser una persona moral no contribuyente. La Ley del Impuesto sobre la Renta, en su artículo 102, establece que estas entidades sólo tendrán la obligación de retener y enterar el impuesto al exigir la documentación que reúna los requisitos fiscales cuando hagan pagos a terceros y estén obligados a ello en términos de la citada Ley.

- La Universidad Mexiquense del Bicentenario, está obligada a hacer aportaciones al Instituto de Seguridad Social del Estado de México y Municipios (ISSEMYM).
- La Universidad es sujeta del Impuesto al Valor Agregado, por los actos o actividades realizados distintas a los servicios de enseñanza y sólo podrá acreditar el Impuesto al Valor

Agregado, que le haya sido trasladado en las erogaciones, que se identifiquen exclusivamente con las actividades por las que este obligada al pago del impuesto causado.

Estructura Organizacional Básica

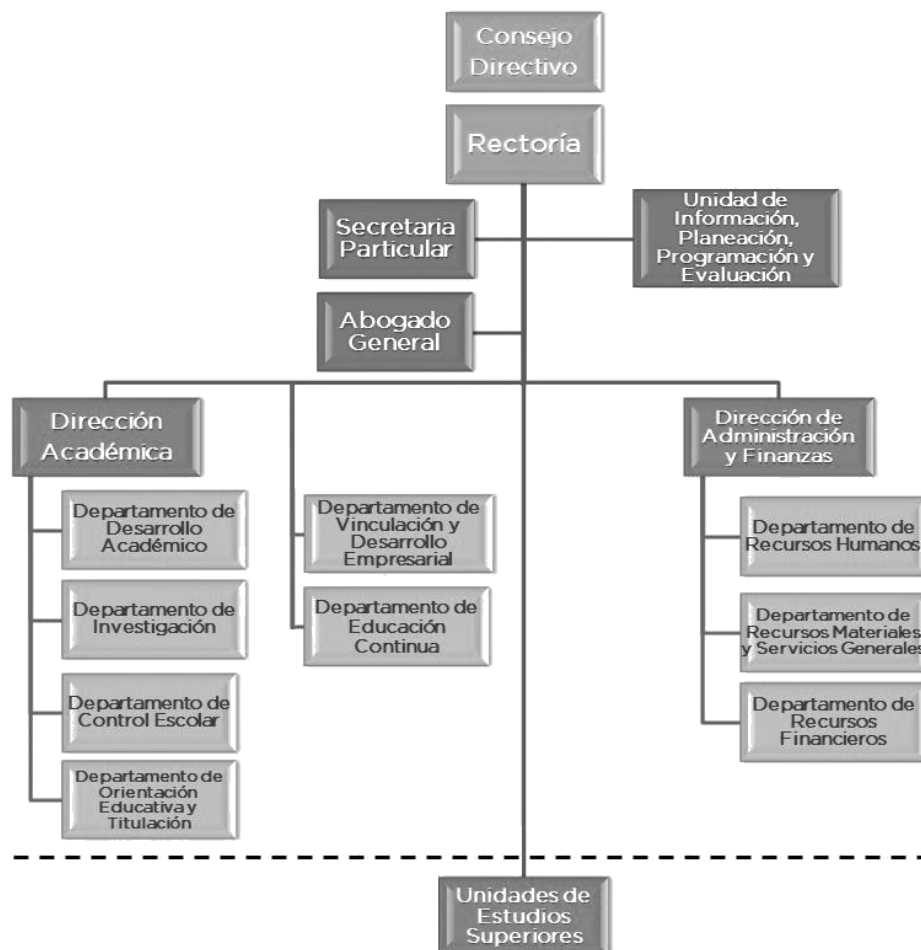

Fideicomisos, mandatos y análogos de los cuales es fideicomitente o fideicomisario

Al 31 de diciembre de 2014 la Universidad Mexiquense del Bicentenario, no cuenta con Fideicomisos.

5. BASES DE PREPARACIÓN DE LOS ESTADOS FINANCIEROS

Los estados financieros fueron formulados conforme a los Postulados Básicos de Contabilidad Gubernamental y criterios contables establecidos en el Manual Único de Contabilidad Gubernamental para las Dependencias y Entidades Públicas del Gobierno y Municipios del Estado de México.

6. POLÍTICAS DE CONTABILIDAD SIGNIFICATIVAS

A partir del 1º de enero de 2009 entró en vigor la Ley General de Contabilidad Gubernamental, la cual tiene por objeto que los entes públicos apliquen la nueva Ley, para facilitar el registro y la fiscalización de los activos, pasivos, ingresos y gastos, y en general para contribuir a medir la

eficacia, la economía y eficiencia del gasto e ingresos públicos, así como la determinación de la valuación del estado del patrimonio y su expresión en los estados financieros.

El 13 de octubre de 2014, se publicó en la Gaceta del Gobierno del Estado de México, el acuerdo por el que se reforma el capítulo VII del Manual de Contabilidad Gubernamental y se establece la forma y términos en que lo Entes Públicos deben presentar en los nuevos formatos, los Estados e Informes Contables, Presupuestarios y Programáticos y de los indicadores de postura Fiscal.

7. POSICIÓN EN MONEDA EXTRANJERA Y PROTECCIÓN POR RIESGO CAMBIARIO

No Aplica.

8. REPORTE ANALÍTICO DEL ACTIVO

Se hace referencia en el inciso D) de las notas al Estado de Situación Financiera.

9. FIDEICOMISOS, MANDATOS Y ANÁLOGOS

Al 31 de diciembre de 2014 la Universidad Mexiquense del Bicentenario, no cuenta con Fideicomisos.

10. REPORTE DE RECAUDACIÓN

Se hace referencia en el inciso a) de las notas al Estado de Actividades.

11. INFORMACIÓN SOBRE LA DEUDA Y EL REPORTE ANALÍTICO DE LA DEUDA

La deuda derivada de pasivos pendientes de liquidar al cierre del ejercicio importa un total de 139 millones 959.1 miles de pesos.

12. CALIFICACIONES OTORGADAS

No aplica.

13. PROCESO DE MEJORA

Principales Políticas de Control Interno

:

- Manual General de Organización de la Universidad Mexiquense del Bicentenario.
- Reglamento Interior de la Universidad Mexiquense del Bicentenario.
- Medidas de desempeño financiero, metas y alcance.
- Las aplicables para la Legislación Federal y Estatal del ejercicio correspondiente.

14. INFORMACIÓN POR SEGMENTOS

No aplica.

15. EVENTOS POSTERIORES AL CIERRE

La Universidad Mexiquense del Bicentenario, no tuvo eventos posteriores que le afecten económicamente, al cierre del 31 de Diciembre de 2014.

16. PARTES RELACIONADAS

Se establece que en la Universidad Mexiquense del Bicentenario, no existen partes relacionadas que pudieran ejercer influencia significativa sobre la toma de decisiones financieras y operativas.

17. AUTORIZACIÓN PARA LA EMISIÓN DE LOS ESTADOS FINANCIEROS

“Bajo protesta de decir verdad declaramos que los Estados Financieros y sus notas, son razonablemente correctos y son responsabilidad del emisor”.

El Despacho Zárate García Paz & Asoc., S.A. de C.V. (Contadores Públicos, auditores y Abogados Fiscales), dictaminó los Estados Financieros de la Universidad Mexiquense del Bicentenario al 31 de diciembre de 2014, informando que presentan razonablemente, en todos los aspectos importantes, la situación financiera de la UMB.

INFORMACIÓN PRESUPUESTARIA

UMB

Universidad Mexiquense del Bicentenario

Estado Analítico de Ingresos

Del 1 de enero al 31 de diciembre de 2014

(Miles de pesos)

Rubro de Ingresos	Ingreso					Diferencia
	Estimado	Ampliaciones y Reducciones	Modificado	Devengado	Recaudado	
	(1)	(2)	(3= 1 + 2)	(4)	(5)	
Impuestos			.0			.0
Cuotas y Aportaciones de Seguridad Social			.0			.0
Contribuciones de Mejoras			.0			.0
Derechos			.0			.0
Productos	.0	.0	.0	.0		3,780.1
Corriente			.0		3,780.1	3,780.1
Capital			.0			.0
Aprovechamientos	.0	140.0	140.0	.0	106.1	106.1
Corriente		140.0	140.0	.0	106.1	106.1
Capital			.0			.0
Ingresos por Ventas de Bienes y Servicios	57,373.3	.0	57,373.3		50,138.0	-7,235.4
Participaciones y Aportaciones	.0	.0	.0			.0
Transferencias, Asignaciones, Subsidios y Otras Ayudas	206,491.4	9,874.0	216,365.4	4,523.3	198,487.0	-8,004.4
Ingresos Derivados de Financiamientos		138,074.0	138,074.0	.0	71,635.4	71,635.4
Total	263,864.7	148,088.0	411,952.7	4,523.3	324,146.5	60,281.8
				Ingresos excedentes¹		60,281.8

Estado Analítico de Ingresos Por Fuente de Financiamiento	Ingreso					Diferencia
	Estimado	Ampliaciones y Reducciones	Modificado	Devengado	Recaudado	
	(1)	(2)	(3= 1 + 2)	(4)	(5)	
Ingresos del Gobierno	.0	.0	.0	.0	.0	.0
Impuestos						.0
Contribuciones de Mejoras						.0
Derechos						.0
Productos	.0	.0	.0	.0	.0	.0
Corriente						.0
Capital						.0
Aprovechamientos	.0	.0	.0	.0	.0	.0
Corriente						.0
Capital						.0
Participaciones y Aportaciones						.0
Transferencias, Asignaciones, Subsidios y Otras Ayudas						.0
Ingresos de Organismos y Empresas	263,864.7	10,014.0	273,878.7	4,523.3	252,511.2	-11,353.5
Cuotas y Aportaciones de Seguridad Social			.0			.0
Ingresos por Ventas de Bienes y Servicios	57,373.3	140.0	57,513.3	.0	54,024.2	-3,349.2
Transferencias, Asignaciones, Subsidios y Otras Ayudas	206,491.4	9,874.0	216,365.4	4,523.3	198,487.0	-8,004.4
Ingresos derivados de financiamiento	.0	138,074.0	138,074.0	.0	71,635.4	71,635.4
Ingresos Derivados de Financiamientos	.0	138,074.0	138,074.0	.0	71,635.4	71,635.4
Total	263,864.7	148,088.0	411,952.7	4,523.3	324,146.5	60,281.8
				Ingresos excedentes¹		60,281.8

CUENTA PÚBLICA DEL GOBIERNO, ORGANISMOS AUXILIARES Y AUTÓNOMOS DEL ESTADO DE MÉXICO 2014

INGRESOS (Miles de Pesos)							
INGRESOS	PREVISTO	PRESUPUESTO 2014		2014		VARIACIÓN	
		ASIGNACIONES Y/O AMPLIACIONES	REDUCCIONES Y/O DISMINUCIONES	TOTAL AUTORIZADO	RECAUDADO	IMPORTE	%
INGRESOS DE GESTIÓN	57,373.3			57,373.3	50,138.0	7,235.3	12.6
Ingresos por Venta de Bienes y Servicios	57,373.3			57,373.3	50,138.0	7,235.3	12.6
PARTICIPACIONES, TRANSFERENCIAS, SUBSIDIOS Y OTRAS AYUDAS	131,838.3	9,874.0		141,712.3	140,512.9	1,199.4	0.8
Subsidio	131,838.3	9,874.0		141,712.3	140,512.9	1,199.4	0.8
OTROS INGRESOS Y BENEFICIOS		138,214.0		138,214.0	75,521.7	62,692.3	45.4
Ingresos Financieros					3,780.1	-3,780.1	
Disponibilidades Financieras		18,053.1		18,053.1	10,053.3	7,999.8	44.3
Pasivos Pendientes de Liquidar al Cierre del Ejercicio					61,582.2	-61,582.2	
Pasivos Derivados de Erogaciones Devengadas y Pendientes de Ejercicios Anteriores		120,020.9		120,020.9		120,020.9	100.0
Ingresos Diversos		140.0		140.0	106.1	33.9	24.2
S U B T O T A L	189,211.6	148,088.0		337,299.6	266,172.6	71,127.0	21.1
Programa de Acciones para el Desarrollo (PAD)	74,653.1			74,653.1	62,497.3	12,155.8	16.3
T O T A L	263,864.7	148,088.0		411,952.7	328,669.9	83,282.8	20.2

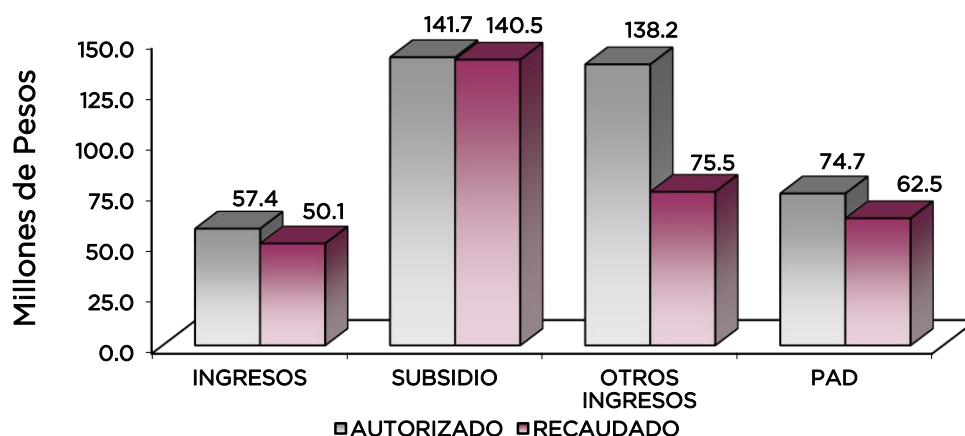

NOTAS AL PRESUPUESTO DE INGRESOS

INGRESOS

Se tuvo previsto recaudar 263 millones 864.7 miles de pesos para el ejercicio 2014, durante el ejercicio se autorizaron ampliaciones netas por 148 millones 88 mil pesos, lo que determinó un total autorizado de 411 millones 952.7 miles de pesos, recaudándose 328 millones 669.9 miles de pesos, obteniéndose una variación de 83 millones 282.8 miles de pesos, lo que representó el 20.2 por ciento respecto al monto autorizado.

INGRESOS DE GESTIÓN

Ingresos por Venta de Bienes y Servicios

Durante el ejercicio 2014 se tuvo previsto recaudar ingresos por 57 millones 373.3 miles de pesos, y se logró recaudar 50 millones 138 mil pesos, por concepto de cuotas por servicios escolares tales como inscripción, reinscripción, seguro de vida y credencialización, por lo que se tuvo una variación de 7 millones 235.3 miles de pesos, lo que representó el 12.6 por ciento respecto al monto autorizado.

PARTICIPACIONES, APORTACIONES, TRANSFERENCIAS, ASIGNACIONES, SUBSIDIOS Y OTRAS AYUDAS

SUBSIDIO

Inicialmente se previó recaudar ingresos por 131 millones 838.3 miles de pesos y se autorizaron ampliaciones netas por 9 millones 874 mil pesos, lo que determinó un total autorizado de 141 millones 712.3 miles de pesos, de los cuales se recaudaron 140 millones 512.9 miles de pesos, obteniendo una variación por 1 millón 199.4 miles de pesos que representó el 0.8 por ciento respecto al monto.

OTROS INGRESOS Y BENEFICIOS

Se autorizaron ampliaciones por 138 millones 214 mil pesos y se recaudaron 75 millones 521.7 miles de pesos, obteniéndose una variación de 66 millones 692.3 miles de pesos, que representó el 45.4 por ciento respecto al monto autorizado.

PROGRAMA DE ACCIONES PARA EL DESARROLLO (PAD)

Inicialmente se autorizaron 74 millones 653.1 miles de pesos y se recaudaron 62 millones 497.3 miles de pesos, para la Construcción del Edificio de la Unidad de Estudios Superiores de Ecatepec para Adultos Mayores.

CUENTA PÚBLICA DEL GOBIERNO, ORGANISMOS AUXILIARES Y AUTÓNOMOS DEL ESTADO DE MÉXICO 2014

Universidad Mexiquense del Bicentenario
Estado Analítico del Ejercicio del Presupuesto de Egresos
Clasificación por Objeto del Gasto (Capítulo y Concepto)
Del 1 de enero al 31 de diciembre de 2014
(Miles de Pesos)

Concepto	Egresos					Subejercicio
	Aprobado	Ampliaciones/ (Reducciones)	Modificado	Devengado	Pagado	
	1	2	3 = (1 + 2)	4	5	
Servicios Personales	145,634.9	4,378.0	150,012.9	15.6	140,422.7	149,997.3
Remuneraciones al Personal de Carácter Permanente	93,203.7	564.7	93,768.4		88,019.7	93,768.4
Remuneraciones al Personal de Carácter Transitorio	200.0	698.1	898.1		897.6	898.1
Remuneraciones Adicionales y Especiales	26,325.5	1,558.4	27,883.9		24,913.1	27,883.9
Seguridad Social	19,827.0	1,247.7	21,074.7		20,318.1	21,074.7
Otras Prestaciones Sociales y Económicas	6,078.7	293.5	6,372.2		6,274.2	6,372.2
Previsiones			0.0			0.0
Pago de Estímulos a Servidores Públicos		15.6	15.6	15.6		0.0
Materiales y Suministros	5,819.9	377.2	6,197.1	0.0	6,124.7	6,197.1
Materiales de Administración, Emisión de Documentos y Artículos Oficiales	3,798.6	-940.8	2,857.8		2,793.6	2,857.8
Alimentos y Utensilios	65.0	58.4	123.4		123.4	123.4
Materias Primas y Materiales de Producción y Comercialización		471.0	471.0		471.0	471.0
Materiales y Artículos de Construcción y de Reparación	270.0	496.1	766.1		762.1	766.1
Productos Químicos, Farmacéuticos y de Laboratorio	10.0	-0.9	9.1		8.9	9.1
Combustibles, Lubricantes y Aditivos	960.3	320.2	1,280.5		1,280.5	1,280.5
Vestuario, Blancos, Prendas de Protección y Artículos Deportivos	205.0	-202.7	2.3		1.8	2.3
Materiales y Suministros Para Seguridad			0.0			0.0
Herramientas, Refacciones y Accesorios Menores	511.0	175.9	686.9		684.5	686.9
Servicios Generales	24,287.5	13,754.3	38,041.8	7,603.0	29,628.8	30,438.8
Servicios Básicos	3,071.6	1,466.6	4,538.2		4,425.0	4,538.2
Servicios de Arrendamiento	2,618.4	-1,794.7	823.7	272.7	524.6	551.0
Servicios Profesionales, Científicos, Técnicos y Otros Servicios	13,761.9	9,994.6	23,756.5	7,170.4	16,439.5	16,586.1
Servicios Financieros, Bancarios y Comerciales	1,027.6	881.0	1,908.6		1,905.9	1,908.6
Servicios de Instalación, Reparación, Mantenimiento y Conservación	655.4	331.9	987.3		697.6	987.3
Servicios de Comunicación Social y Publicidad	450.0	116.4	566.4		466.4	566.4
Servicios de Traslado y Viáticos	180.0	33.5	213.5		213.5	213.5
Servicios Oficiales	869.4	24.2	893.6	2.1	861.7	891.5
Otros Servicios Generales	1,653.2	2,700.8	4,354.0	157.8	4,094.6	4,196.2
Transferencias, Asignaciones, Subsidios y Otras Ayudas	0.0	557.6	557.6	0.0	482.1	557.6
Transferencias Internas y Asignaciones al Sector Público			0.0			0.0
Transferencias al Resto del Sector Público			0.0			0.0
Subsidios y Subvenciones			0.0			0.0
Ayudas Sociales		557.6	557.6		482.1	557.6
Pensiones y Jubilaciones			0.0			0.0
Transferencias a Fideicomisos, Mandatos y Otros Análogos			0.0			0.0
Transferencias a la Seguridad Social			0.0			0.0
Donativos			0.0			0.0
Transferencias al Exterior			0.0			0.0
Bienes Muebles, Inmuebles e Intangibles	0.0	1,000.0	1,000.0	0.0	0.0	1,000.0
Mobiliario y Equipo de Administración		468.0	468.0			468.0
Mobiliario y Equipo Educativo y Recreativo		138.9	138.9			138.9
Equipo e Instrumental Médico y de Laboratorio			0.0			0.0
Vehículos y Equipo de Transporte			0.0			0.0
Equipo de Defensa y Seguridad			0.0			0.0
Maquinaria, Otros Equipos y Herramientas		393.1	393.1			393.1
Activos Biológicos			0.0			0.0
Bienes Inmuebles			0.0			0.0
Activos Intangibles			0.0			0.0
Inversión Pública	88,122.4	8,000.0	96,122.4	45,595.9	17,334.7	50,526.5
Obra Pública en Bienes de Dominio Público	88,122.4	8,000.0	96,122.4	45,595.9	17,334.7	50,526.5
Obra Pública en Bienes Propios			0.0			0.0
Proyectos Productivos y Acciones de Fomento			0.0			0.0
Inversiones Financieras y Otras Provisiones	0.0	0.0	0.0	0.0	0.0	0.0
Inversiones Para el Fomento de Actividades Productivas			0.0			0.0
Acciones y Participaciones de Capital			0.0			0.0
Compra de Títulos y Valores			0.0			0.0
Concesión de Préstamos			0.0			0.0
Inversiones en Fideicomisos, Mandatos y Otros Análogos			0.0			0.0
Otras Inversiones Financieras			0.0			0.0
Provisiones para Contingencias y Otras Erogaciones Especiales			0.0			0.0
Participaciones y Aportaciones	0.0	0.0	0.0	0.0	0.0	0.0
Participaciones			0.0			0.0
Aportaciones			0.0			0.0
Convenios			0.0			0.0
Deuda Pública	0.0	120,020.9	120,020.9	0.0	41,644.2	120,020.9
Amortización de la Deuda Pública			0.0			0.0
Intereses de la Deuda Pública			0.0			0.0
Comisiones de la Deuda Pública			0.0			0.0
Gastos de la Deuda Pública			0.0			0.0
Costo por Coberturas			0.0			0.0
Apoyos Financieros			0.0			0.0
Adeudos de Ejercicios Fiscales Anteriores (Adefas)		120,020.9	120,020.9		41,644.2	120,020.9
TOTAL	263,864.7	148,088.0	411,952.7	53,214.5	235,637.2	358,738.2

UMB

Universidad Mexiquense del Bicentenario
Estado Analítico del Ejercicio del Presupuesto de Egresos
Clasificación Económica (por Tipo de Gasto)
Del 1 de enero al 31 de diciembre de 2014
(Miles de Pesos)

Concepto	Egresos					Subejercicio
	Aprobado	Ampliaciones/ (Reducciones)	Modificado	Devengado	Pagado	
	1	2	3 = (1 + 2)	4	5	6 = (3 - 4)
Gasto Corriente	175,742.3	19,067.1	194,809.4	7,618.6	176,658.3	187,190.8
Gasto de Capital	88,122.4	9,000.0	97,122.4	45,595.9	17,334.7	51,526.5
Amortización de la Deuda y Disminución de Pasivos	-	120,020.9	120,020.9		41,644.2	120,020.9
Total del Gasto	263,864.7	148,088.0	411,952.7	53,214.5	235,637.2	358,738.2

Universidad Mexiquense del Bicentenario
Estado Analítico del Ejercicio del Presupuesto de Egresos
Clasificación Administrativa
Del 1 de enero al 31 de diciembre de 2014
(Miles de Pesos)

Concepto	Egresos					Subejercicio
	Aprobado	Ampliaciones/ (Reducciones)	Modificado	Devengado	Pagado	
	1	2	3 = (1 + 2)	4	5	6 = (3 - 4)
Entidades Paraestatales y Fideicomisos No Empresariales y No Financieros	263,864.7	148,088.0	411,952.7	53,214.5	235,637.2	358,738.2
Instituciones Publicas de Seguridad Social	-	-	-	-	-	-
Entidades Paraestatales Empresariales No Financieras con Participacion Estatal Mayoritaria	-	-	-	-	-	-
Entidades Paraestatales Empresariales Financieras Monetarias con Participacion Estatal Mayoritaria	-	-	-	-	-	-
Entidades Paraestatales Empresariales Financieras No Monetarias con Participacion Estatal Mayoritaria	-	-	-	-	-	-
Fideicomisos Financieros Publicos con Participacion Estatal Mayoritaria	-	-	-	-	-	-
Total del Gasto	263,864.7	148,088.0	411,952.7	53,214.5	235,637.2	358,738.2

Universidad Mexiquense del Bicentenario
Estado Analítico del Ejercicio del Presupuesto de Egresos
Clasificación Administrativa
Del 1 de enero al 31 de diciembre de 2014
(Miles de pesos)

Concepto	Egresos					Subejercicio
	Aprobado	Ampliaciones/ (Reducciones)	Modificado	Devengado	Pagado	
	1	2	3 = (1 + 2)	4	5	6 = (3 - 4)
205BO Universidad Mexiquense del Bicentenario	263,864.7	148,088.0	411,952.7	53,214.5	235,637.2	358,738.2
Total del Gasto	263,864.7	148,088.0	411,952.7	53,214.5	235,637.2	358,738.2

CUENTA PÚBLICA DEL GOBIERNO, ORGANISMOS AUXILIARES Y AUTÓNOMOS DEL ESTADO DE MÉXICO 2014

Universidad Mexiquense del Bicentenario
Estado Analítico del Ejercicio del Presupuesto de Egresos
Clasificación Funcional (Finalidad y Función)
Del 1 de enero al 31 de diciembre de 2014
(Miles de Pesos)

Concepto	Egresos					Subejercicio 6 = (3 - 4)
	Aprobado	Ampliaciones/ (Reducciones)	Modificado	Devengado	Pagado	
	1	2	3 = (1 + 2)	4	5	
Gobierno	-	-	-	-	-	-
Legislación				-		-
Justicia				-		-
Coordinación de la Política de Gobierno				-		-
Relaciones Exteriores				-		-
Asuntos Financieros y Hacendarios				-		-
Seguridad Nacional				-		-
Asuntos de Orden Público y de Seguridad Interior				-		-
Otros Servicios Generales				-		-
Desarrollo Social	263,864.7	28,067.1	291,931.8	53,214.5	193,993.0	238,717.3
Protección Ambiental				-		-
Vivienda y Servicios a la Comunidad				-		-
Salud				-		-
Recreación, Cultura y Otras Manifestaciones Sociales				-		-
Educación	263,864.7	28,067.1	291,931.8	53,214.5	193,993.0	238,717.3
Protección Social				-		-
Otros Asuntos Sociales				-		-
Desarrollo Económico	-	-	-	-	-	-
Asuntos Económicos, Comerciales y Laborales en General				-		-
Agropecuaria, Silvicultura, Pesca y Caza				-		-
Combustibles y Energía				-		-
Minería, Manufacturas y Construcción				-		-
Transporte				-		-
Comunicaciones				-		-
Turismo				-		-
Ciencia, Tecnología e Innovación				-		-
Otras Industrias y Otros Asuntos Económicos				-		-
Otras no Clasificadas en Funciones Anteriores	-	120,020.9	120,020.9	-	41,644.2	120,020.9
Transacciones de la Deuda Pública / Costo Financiero de la Deuda				-		-
Transferencias, Participaciones y Aportaciones entre Diferentes Niveles y Ordenes de Go				-		-
Saneamiento del Sistema Financiero				-		-
Adeudos de Ejercicios Fiscales Anteriores	-	120,020.9	120,020.9	-	41,644.2	120,020.9
Total del Gasto	263,864.7	148,088.0	411,952.7	53,214.5	235,637.2	358,738.2

UMB

Universidad Mexiquense Bicentenario
 Endeudamiento Neto
 Del 01 de Enero al 31 de Diciembre de 2014
 (Miles de Pesos)

Identificación de Crédito o Instrumento	Contratación/Colocación	Amortización	Endeudamiento Neto
	A	B	C = A - B
Creditos Bancarios			
			-
			-
			-
			-
			-
			-
			-
			-
Total Créditos Bancarios	-	-	-
Otros Instrumentos de Deuda			
			-
			-
			-
			-
			-
			-
			-
Total Otros Instrumentos de Deuda	-	-	-
TOTAL	-	-	-

Universidad Mexiquense del Bicentenario
 Intereses de la Deuda
 Del 1 de enero al 31 de diciembre de 2014
 (Miles de Pesos)

Identificación de Crédito o Instrumento	Devengado	Pagado
Créditos Bancarios		
Total de intereses de Créditos Bancarios	-	-
Otros Instrumentos de Deuda		
de intereses de Otros Instrumentos de Deuda	-	-
TOTAL	-	-

EGRESOS POR CAPÍTULO

(Miles de Pesos)

EGRESOS	PREVISTO	P R E S U P U E S T O		2 0 1 4		V A R I A C I Ó N	
		ASIGNACIONES Y/O AMPLIACIONES	REDUCCIONES Y/O DISMINUCIONES	TOTAL AUTORIZADO	EJERCIDO	IMPORTE	%
SERVICIOS PERSONALES	145,634.9	103,671.7	99,293.7	150,012.9	140,438.3	9,574.6	6.4
MATERIALES Y SUMINISTROS	5,819.9	3,954.9	3,577.7	6,197.1	6,124.7	72.4	1.2
SERVICIOS GENERALES	24,287.5	37,763.8	24,009.5	38,041.8	37,231.8	810.0	2.1
TRANSFERENCIAS, ASIGNACIONES, SUBSIDIOS Y OTRAS AYUDAS		557.6		557.6	482.1	75.5	13.5
BIENES MUEBLES, INMUEBLES E INTANGIBLES		1,000.0		1,000.0		1,000.0	100.0
INVERSIÓN PÚBLICA	13,469.3	8,000.0		21,469.3	433.3	21,036.0	98.0
DEUDA PÚBLICA		120,020.9		120,020.9	41,644.2	78,376.7	65.3
S U B T O T A L	189,211.6	274,968.9	126,880.9	337,299.6	226,354.4	110,945.2	32.9
Programa de Acciones para el Desarrollo (PAD)	74,653.1			74,653.1	62,497.3	12,155.8	16.3
T O T A L	263,864.7	274,968.9	126,880.9	411,952.7	288,851.7	123,101.0	29.9

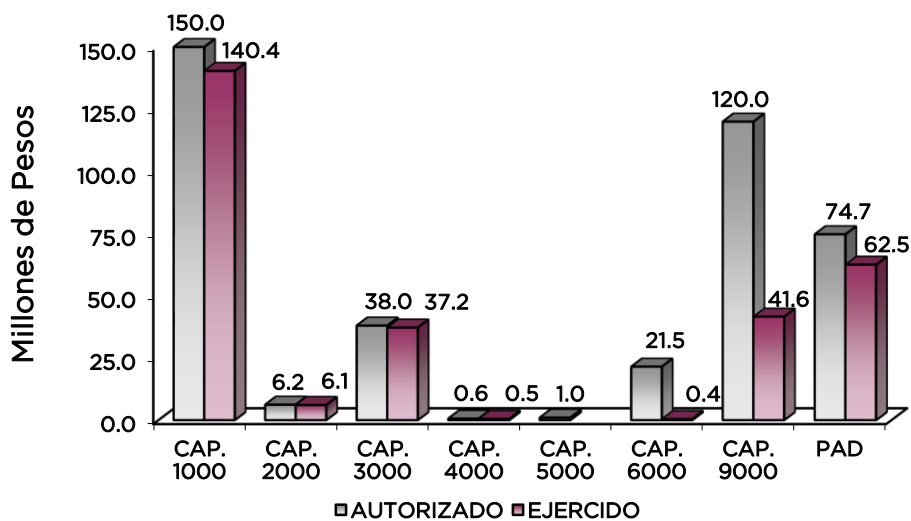

NOTAS AL PRESUPUESTO DE EGRESOS

EGRESOS

Se autorizaron 263 millones 864.7 miles de pesos, posteriormente se dieron ampliaciones y traspasos netos por 148 millones 88 mil pesos, con lo que se determinó un presupuesto modificado de 411 millones 952.7 miles de pesos. De dicha cantidad se ejercieron 288 millones 851.7 miles de pesos, obteniéndose un subejercicio de 123 millones 101 mil pesos, lo que representó el 29.9 por ciento respecto al monto autorizado.

SERVICIOS PERSONALES

En este capítulo se autorizaron inicialmente 145 millones 634.9 miles de pesos, posteriormente se dieron ampliaciones y traspasos netos de más por 4 millones 378 mil pesos, lo que determinó un presupuesto modificado de 150 millones 12.9 miles de pesos, de esta cantidad se ejercieron 140 millones 438.3 miles de pesos, por lo que se tuvo un subejercicio de 9 millones 574.6 miles de pesos que representa el 6.4 por ciento respecto del monto autorizado.

MATERIALES Y SUMINISTROS

En este capítulo se autorizaron inicialmente 5 millones 819.9 miles de pesos, posteriormente se dieron ampliaciones y traspasos netos por más por 377.2 miles de pesos, lo que determinó un presupuesto modificado de 6 millones 197.1 miles de pesos de esta cantidad de ejercieron 6 millones 124.7 miles de pesos, por lo que se tuvo un subejercicio de 72.4 miles de pesos, que representa el 1.2 por ciento respecto al monto autorizado.

SERVICIOS GENERALES

Se autorizaron inicialmente 24 millones 287.5 miles de pesos, de los cuales se tuvieron ampliaciones y traspasos netos de más por 13 millones 754.3 miles de pesos lo que determinó un presupuesto modificado de 38 millones 41.8 miles de pesos, de los cuales se ejercieron 37 millones 231.8 miles de pesos, por lo que se tuvo un subejercicio de 810 mil pesos, que representó el 2.1 por ciento respecto al monto autorizado.

TRANSFERENCIAS, ASIGNACIONES, SUBSIDIOS Y OTRAS

En este capítulo se autorizaron ampliaciones por 557.6 miles de pesos, de los cuales se ejercieron 482.1 miles de pesos, por lo que se tuvo un subejercicio de 75.5 miles de pesos, que representó el 13.5 por ciento.

BIENES MUEBLES, INMUEBLES E INTANGIBLES

Se autorizaron ampliaciones por 1 millón de pesos, mismo que no fue ejercido por lo que se tuvo un subejercicio de 1 millón de pesos, que representó el 100 por ciento respecto al monto autorizado.

INVERSIÓN PÚBLICA

Inicialmente se autorizó un presupuesto de 13 millones 469.3 miles de pesos, posteriormente se tuvieron ampliaciones de más por 8 millones de pesos, lo que determinó un presupuesto modificado de 21 millones 469.3 miles de pesos, de los cuales se ejercieron 433.3 miles de pesos,

por lo que se tuvo un subejercicio de 21 millones 36 mil pesos, que representó el 98 por ciento respecto al monto autorizado.

DEUDA PÚBLICA

Se solicitó una ampliación por 120 millones 20.9 miles de pesos, de pasivos derivados de erogaciones devengadas y pendientes de liquidar al cierre del ejercicio fiscal anterior y se ejercieron 41 millones 644.2 miles de pesos, por lo que se tuvo un subejercicio por 78 millones 376.7 miles de pesos, que representó el 65.3 por ciento.

PROGRAMA DE ACCIONES PARA EL DESARROLLO (PAD)

Se autorizaron 74 millones 653.1 miles de pesos, para la Construcción del Edificio de la Unidad de Estudios Superiores de Ecatepec, de los cuales se ejercieron 62 millones 497.3 miles de pesos por lo que se tuvo un subejercicio por 12 millones 155.8 miles de pesos, lo que representó el 16.3 por ciento.

INFORMACIÓN PRESUPUESTAL

EGRESOS POR OBJETO DEL GASTO (Miles de Pesos)

CAPÍTULO Y OBJETO DEL GASTO	P R E S U P U E S T O 2 0 1 4					
	PREVISTO	ASIGNACIONES Y/O AMPLIACIONES	REDUCCIONES Y/O DISMINUCIONES	TOTAL AUTORIZADO	EJERCIDO	VARIACIÓN
SERVICIOS PERSONALES	145,634.9	103,671.7	99,293.7	150,012.9	140,438.3	9,574.6
Sueldo Base	93,203.7	61,773.7	67,047.2	87,930.2	82,181.5	5,748.7
Hora Clase		5,838.2		5,838.2	5,838.2	
Honorarios Asimilables al Salario	200.0	484.8	335.2	349.6	349.0	0.6
Sueldos y Salarios Compactados al Personal Eventual		571.0	22.5	548.5	548.6	
Prima Vacacional	6,285.3	6,093.0	8,113.4	4,264.9	4,043.1	221.8
Aguinaldo	15,273.6	1,352.4	1,113.2	15,512.8	13,790.4	1,722.4
Vacaciones no Disfrutadas por Finiquito	450.0	1,684.3	484.6	1,649.7	1,292.5	357.2
Remuneraciones por Horas Extraordinarias		43.0	15.7	27.3	27.3	
Gratificación	600.5	426.9	400.4	627.0	600.5	26.5
Gratificación por Convenio	1,716.1	1,641.4	1,218.9	2,138.6	1,998.6	140.0
Gratificación por Productividad	2,000.0	1,497.1	1,497.1	2,000.0	1,497.1	502.9
Labores Docentes		1,821.7	158.1	1,663.6	1,663.6	
Cuotas de Servicio de Salud	9,320.4	7,165.5	6,586.5	9,899.4	9,595.8	303.6
Cuotas al Sistema Solidario de Reparto	6,915.7	5,167.9	4,795.9	7,287.7	7,120.2	167.5
Cuotas del Sistema de Capitalización Individual	1,723.2	1,363.4	1,383.7	1,702.9	1,673.1	29.8
Aportaciones para Financiar los Gastos Generales de Administración	815.5	593.0	543.5	865.0	839.8	25.2
Riesgo de Trabajo	932.0	846.9	819.2	959.7	959.7	
Seguros y Fianzas	120.2	587.7	347.9	360.0	129.5	230.5
Cuotas para Fondo de Retiro	200.9	159.0	108.8	251.1	250.8	0.3
Seguro de Separación Individualizado	1,531.3	890.2	1,018.0	1,403.5	1,316.5	87.0
Liquidaciones por Indemnizaciones, por Sueldos y Salarios Caídos		319.1		319.1	319.1	
Otros Gastos Derivados de Convenio		50.0		50.0	50.0	
Despensa	4,346.5	3,285.9	3,283.9	4,348.5	4,337.8	10.7
Reconocimiento a Servidores Públicos		15.6			15.6	
MATERIALES Y SUMINISTROS	5,819.9	3,954.9	3,577.7	6,197.1	6,124.7	72.4
Materiales y Útiles de Oficina	1,099.0	257.4	553.1	803.3	783.5	19.8
Enseres de Oficina		5.0	0.5	4.5	4.5	
Materiales y Útiles para el Procesamiento en Equipos y Bienes Informáticos	1,413.3	274.9	643.0	1,045.2	1,023.1	22.1
Material de Información	30.0	24.6	51.8	2.8	1.4	1.4
Material y Enseres de Limpieza	1,256.3	38.9	371.4	923.8	902.8	21.0
Material Didáctico		73.2		73.2	73.2	
Material para Identificación y Registro		7.6	2.6	5.0	5.0	
Productos Alimenticios para Personas	65.0	79.0	43.4	100.6	99.5	1.1
Utensilios para el Servicio de Alimentación		41.2	18.4	22.8	22.8	

UMB

CAPÍTULO Y OBJETO DEL GASTO	P R E S U P U E S T O 2 0 1 4					VARIACIÓN
	PREVISTO	ASIGNACIONES Y/O AMPLIACIONES	REDUCCIONES Y/O DISMINUCIONES	TOTAL AUTORIZADO	EJERCIDO	
Otros Productos Adquiridos como Materia Prima		718.8	247.8	471.0	471.0	
Cemento y Productos de Concreto		30.7	16.5	14.2	14.2	
Cal, Yeso y Productos de Yeso		1.6	0.3	1.3	1.3	
Madera y Productos de Madera		26.1	26.1			
Vidrio y Productos de Vidrio		25.2	8.6	16.6	16.5	0.1
Material Eléctrico y Electrónico	150.0	180.2	148.4	181.8	179.3	2.5
Artículos Metalicos para la Construcción		69.8	14.4	55.4	55.4	
Materiales Complementarios		245.0	0.0	245.0	245.0	
Material de Señalización	30.0		28.5	1.5	1.1	0.4
Materiales de Construcción	90.0	167.2	73.8	183.4	182.4	1.0
Estructuras y Manufacturas para Todo Tipo de Construcción		131.5	64.5	67.0	67.0	
Sustancias Quimicas		1.1	0.0	1.1	1.1	
Medicinas y Productos Farmaceuticos	10.0		9.8	0.2		0.2
Fibras Sinteticas, Hules, Plásticos y Derivados		3.3	0.0	3.3	3.3	
Otros Productos Quimicos		9.0	4.5	4.5	4.5	
Combustibles, Lubricantes y Aditivos	960.3	501.2	181.0	1,280.5	1,280.5	
Vestuario y Uniformes	150.0	31.7	181.7		0.0	
Prendas de Seguridad y Proteccion Personal	25.0	1.8	25.0	1.8	1.8	
Articulos Deportivos	30.0		29.5	0.5		0.5
Refacciones, Accesorios y Herramientas	33.4	29.7	17.3	45.8	44.7	1.1
Refacciones y Accesorios Menores de Edificios	10.0	3.2	6.8	6.4	6.2	0.2
Refacciones y Accesorios para Equipo de Computo	25.8	56.3	47.6	34.5	34.1	0.4
Refacciones y Accesorios Menores para Equipo de Transporte	100.0	10.0	99.8	10.2	10.1	0.1
Articulos para la Extincion de Incendios	25.1	85.2	13.4	96.9	96.3	0.6
Refacciones y Accesorios Menores de Maquinaria y Otros Equipos		402.1	362.1	40.0	40.0	
Medidores de Agua		13.2		13.2	13.2	
Otros Enseres	316.7	409.2	286.0	439.9	439.9	
SERVICIOS GENERALES	24,287.5	37,763.8	24,009.5	38,041.8	37,231.8	810.0
Servicio de Energia Eléctrica	1,917.1	1,354.7	265.8	3,006.0	2,992.7	13.3
Gas	186.6	357.3	170.2	373.7	373.7	
Servicio de Agua	55.7	389.7	112.2	333.2	328.8	4.4
Servicio de Telefonía Convencional	120.0	446.1	40.4	525.7	525.7	
Servicio de Telefonía Celular		165.0	4.3	160.7	152.4	8.3
Servicios de Radiolocalización y Telecomunicación	650.0	45.3	689.5	5.8	5.8	
Servicios de Acceso a Internet	128.2	105.6	101.3	132.5	45.1	87.4
Servicio Postal y Telegráfico	14.0	3.4	16.6	0.8	0.8	
Arrendamiento de Edificios y Locales		196.4	30.6	165.8	146.3	19.5
Arrendamiento de Vehículos	200.0	99.2	224.5	74.7	67.9	6.8
Arrendamiento de Activos Intangibles	2,418.4	1,908.8	3,744.1	583.1	583.1	
Asesorías Asociadas a Convenios o Acuerdos	20.0	201.6	124.7	96.9	96.9	
Servicios Informáticos		34.8	17.4	17.4	17.4	
Capacitación	200.0	4,686.7	214.6	4,672.1	4,672.1	
Servicios de Investigación Científica y Desarrollo		17.4	10.0	7.4	7.4	
Servicios de Apoyo Administrativo y Fotocopiado	256.7	365.0	89.5	532.2	532.1	0.1
Impresiones de Documentos Oficiales para la Prestación de Servicios Público	1,000.0	1,196.4	1,466.9	729.5	722.0	7.5
Servicios de Impresión de Documentos Oficiales	489.9	8.9	456.7	42.1	26.7	15.4
Servicios de Vigilancia	11,795.3	5,144.3	1,308.7	15,630.9	15,512.6	118.3
Servicios Profesionales		2,027.9		2,027.9	2,022.8	5.1
Servicios Bancarios y Financieros		108.4	1.8	106.6	106.6	
Seguros y Fianzas	1,027.6	1,320.7	546.3	1,802.0	1,799.3	2.7
Reparación y Mantenimiento de Inmuebles	150.0	7.4	127.6	29.8	29.8	
Adaptación de Locales, Almacenes, Bodegas y Edificios	240.0	10,897.6	10,878.7	258.9	15.5	243.4
Reparación, Instalación y Mantenimiento de Bienes Informáticos, Microfilmación		29.6	10.6	19.0	19.0	
Reparación y Mantenimiento de Vehículos Terrestres, Aéreos y Acuáticos	205.4	304.4	130.9	378.9	378.9	
Reparación, Instalación y Mantenimiento de Maquinaria, Equipo Industrial		187.1	19.1	168.0	135.2	32.8

CUENTA PÚBLICA DEL GOBIERNO, ORGANISMOS AUXILIARES Y AUTÓNOMOS DEL ESTADO DE MÉXICO 2014

CAPÍTULO Y OBJETO DEL GASTO	PREVISTO	P R E S U P U E S T O 2 0 1 4		TOTAL AUTORIZADO	EJERCIDO	VARIACIÓN
		ASIGNACIONES Y/O AMPLIACIONES	REDUCCIONES Y/O DISMINUCIONES			
Servicios de Lavandería, Limpieza e Higiene	60.0	59.9	20.4	99.5	87.6	11.9
Servicios de Fumigación		47.3	14.2	33.1	31.5	1.6
Gastos de Publicidad y Propaganda	450.0	300.4	201.3	549.1	449.0	100.1
Publicaciones Oficiales y de Información en General para Difusión		34.8	17.4	17.4	17.4	
Gastos de Traslado por Vía Terrestre	180.0	104.3	89.7	194.6	194.6	
Viáticos Nacionales		18.9		18.9	18.9	
Gastos de Ceremonias Oficiales y de Orden Social	200.0	138.8	178.2	160.6	152.8	7.8
Espectáculos Cívicos y Culturales		40.0	40.0			
Congresos y Convenciones	669.4	504.2	773.0	400.6	386.7	13.9
Exposiciones y Ferias		539.7	207.4	332.3	324.3	8.0
Otros Impuestos y Derechos	150.0	1,179.2	649.3	679.9	679.9	
Impuesto sobre Erogaciones por Remuneraciones al Trabajo Personal	1,383.2	3,158.9	1,011.4	3,530.7	3,502.7	28.0
Cuotas y Suscripciones		5.6	2.8	2.8	2.8	
Gastos de Servicios Menores		22.1	1.4	20.7	20.1	0.6
Proyectos para Prestación de Servicios	120.0			120.0	46.9	73.1
TRANSFERENCIAS, ASIGNACIONES, SUBSIDIOS Y OTRAS AYUDAS		557.6		557.6	482.1	75.5
Gastos por Servicios de Traslado de Personas		557.6		557.6	482.1	75.5
BIENES MUEBLES, INMUEBLES E INTANGIBLES		1,000.0		1,000.0		1,000.0
Muebles y Enseres		468.0		468.0		468.0
Equipos y Aparatos Audiovisuales		138.9		138.9		138.9
Herramientas, Máquina Herramienta y Equipo		393.1		393.1		393.1
INVERSIÓN PÚBLICA	13,469.3	8,000.0		21,469.3	433.3	21,036.0
Obra Estatal o Municipal	13,469.3	8,000.0		21,469.3	433.3	21,036.0
DEUDA PÚBLICA		120,020.9		120,020.9	41,644.2	78,376.7
Por el Ejercicio Inmediato Anterior		120,020.9		120,020.9	41,644.2	78,376.7
SUBTOTAL	189,211.6	274,968.9	126,880.9	337,299.6	226,354.4	110,945.2
INVERSIÓN PÚBLICA	74,653.1			74,653.1	62,497.3	12,155.8
Programa de Acciones para el Desarrollo (PAD)	74,653.1			74,653.1	62,497.3	12,155.8
T O T A L	263,864.7	274,968.9	126,880.9	411,952.7	288,851.7	123,101.0

INFORMACIÓN PROGRAMÁTICA

UMB

Universidad Mexiquense del Bicentenario
Gasto por Categoría Programática
Del 1 de Enero de 2014 al 31 de Diciembre de 2014
(Miles de Pesos)

Concepto	Egresos					Subejercicio
	Aprobado	Ampliaciones/ (Reducciones)	Modificado	Devengado	Pagado	
	1	2	3=(1 + 2)	4	5	
Programas	263,864.7	28,067.1	291,931.8	53,214.5	193,993.0	238,717.3
Subsidios: Sector Social y Privado o Entidades Federativas y Municipios	-	-	-	-	-	-
Sujetos o Relas de Operación			-			-
Otros Subsidios			-			-
Desempeño de las Funciones	263,864.7	28,067.1	291,931.8	53,214.5	193,993.0	238,717.3
Prestación de Servicios Públicos	263,864.7	28,067.1	291,931.8	53,214.5	193,993.0	238,717.3
Provisión de Bienes Públicos			-			-
Planeación, seguimiento y evaluación de políticas públicas			-			-
Promoción y Fomento			-			-
Regulación y Supervisión			-			-
Funciones de las Fuerzas Armadas (Únicamente Gobierno Federal)			-			-
Específicos			-			-
Proyectos de Inversión			-			-
Administrativos y de Apoyo	-	-	-	-	-	-
Apoyo al Proceso presupuestario y para mejorar la eficiencia institucional			-			-
Apoyo ala función pública y al mejoramiento de la gestión			-			-
Operaciones ajenas			-			-
Compromisos	-	-	-	-	-	-
Obligaciones de cumplimiento de resolución jurisdiccional			-			-
Desastres naturales			-			-
Obligaciones	-	-	-	-	-	-
Pensiones y jubilaciones			-			-
Aportaciones a la seguridad social			-			-
Aportaciones a fondos de estabilización			-			-
Aportaciones a fondos de inversión y reestructura de pensiones			-			-
Programa de Gasto Federalizado (Gobierno Federal)	-	-	-	-	-	-
Gasto Federalizado			-			-
Participaciones a entidades federativas y municipios			-			-
Costo financiero, deuda o apoyos a deudores y ahorradores de la banca			-			-
Adeudos de ejercicios fiscales anteriores		120,020.9	120,020.9		41,644.2	120,020.9
Total del Gasto	263,864.7	148,088.0	411,952.7	53,214.5	235,637.2	358,738.2

El Plan de Desarrollo del Estado de México 2011-2017, es un documento que proyecta una visión integral del Estado de México, reconoce la diversidad política, así como el perfil y la vocación económica y social de cada región y municipio, con la finalidad de establecer estrategias de acción que nos permitirán aprovechar las áreas de oportunidad y fomentar el crecimiento de las zonas rurales, urbanas y metropolitanas de la Entidad.

Gobierno Solidario

El Gobierno Estatal se ha planteado como visión ofrecer un elevado nivel de vida y una mayor igualdad de oportunidades, asumiendo su papel como Gobierno Solidario. Para ello, se han establecido objetivos apegados a la realidad de la entidad, que delinearán la política social durante los próximos años y tendrán un impacto directo en el mejoramiento de las condiciones de desarrollo humano y social de los mexiquenses: Ser reconocido como el Gobierno de la Educación; Combatir la Pobreza; Mejorar la Calidad de la Vida de los Mexiquenses mediante la Transformación Positiva de su Entorno y Alcanzar una Sociedad más igualitaria a través de la atención a grupos en situación de vulnerabilidad.

Financiamiento para el Desarrollo

El Gobierno Estatal requiere de recursos financieros para fomentar el desarrollo. Debido a las metas y objetivos que se han establecido, cada peso que se presupueste debe asignarse y gastarse de manera eficiente. Los recursos deben dirigirse a proyectos que causen el mayor impacto en el bienestar de los mexiquenses.

EGRESOS POR PILAR Y/O EJE TRANSVERSAL (Miles de Pesos)							
PILAR Y/O EJE TRANSVERSAL	PREVISTO	P R E S U P U E S T O		2 0 1 4		VARIACIÓN	
		ASIGNACIONES Y/O AMPLIACIONES	REDUCCIONES Y/O DISMINUCIONES	TOTAL AUTORIZADO	EJERCIDO	IMPORTE	%
Gobierno Solidario	263,864.7	154,948.0	126,880.9	291,931.8	247,207.5	44,724.3	15.3
Financiamiento para el Desarrollo		120,020.9		120,020.9	41,644.2	78,376.7	65.3
T O T A L	263,864.7	274,968.9	126,880.9	411,952.7	288,851.7	123,101.0	29.9
	=====	=====	=====	=====	=====	=====	=====

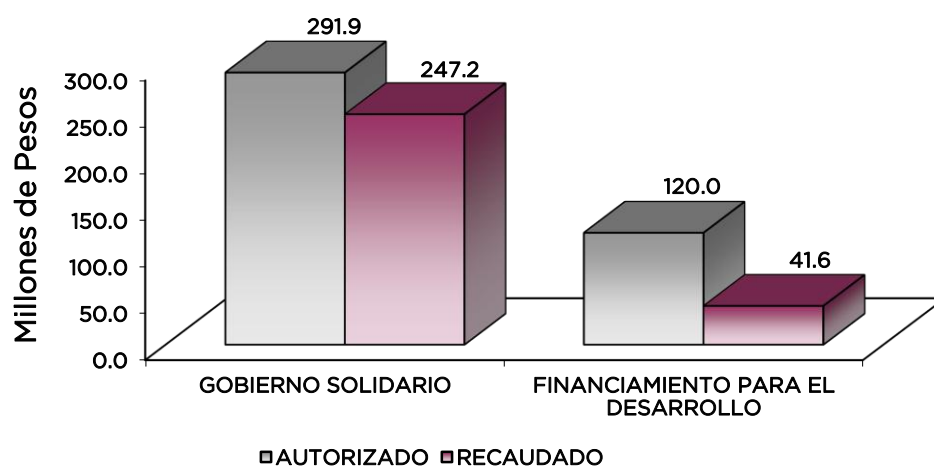

El programa que desarrolló la Universidad Mexiquense del Bicentenario, buscó cumplir con los siguientes objetivos:

- Ampliar la cobertura de los servicios educativos, especialmente en el nivel medio superior y superior, bajo criterios de flexibilidad y pertinencia.
- Fortalecer la vinculación entre la educación media superior y superior en sus diversas modalidades, con las necesidades sociales y del aparato productivo de la Entidad.

EGRESOS POR PROGRAMA
(Miles de Pesos)

PROGRAMA	PRESUPUESTO 2014			TOTAL AUTORIZADO	EJERCIDO	VARIACIÓN	
	PREVISTO	ASIGNACIONES Y/O AMPLIACIONES	REDUCCIONES Y/O DISMINUCIONES			IMPORTE	%
Educación para el Desarrollo Integral	263,864.7	154,948.0	126,880.9	291,931.8	247,207.5	44,724.3	15.3
Previsiones para el Pago de Adeudo de Ejercicios Fiscales Anteriores		120,020.9		120,020.9	41,644.2	78,376.7	65.3
TOTAL	263,864.7	274,968.9	126,880.9	411,952.7	288,851.7	123,101.0	29.9

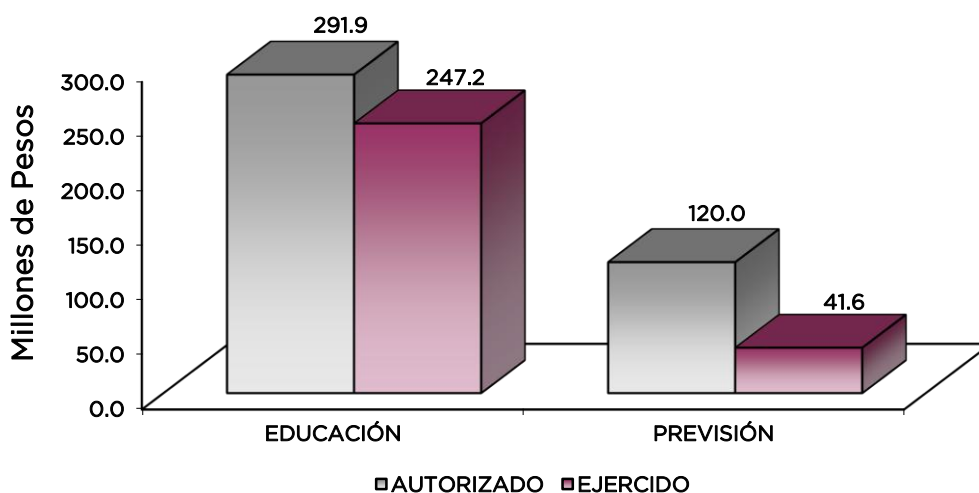

AVANCE OPERATIVO-PROGRAMÁTICO Y PRESUPUESTAL

GOBIERNO SOLIDARIO

08 01 01 EDUCACIÓN PARA EL DESARROLLO INTEGRAL

08 01 01 01 09 VINCULACIÓN CON EL SECTOR PRODUCTIVO

Integrar Alumnos al Programa de Educación Dual. Se programó una meta de 13 alumnos, alcanzando un total de 8 representando un 61.5 por ciento de avance con respecto de la meta programada, derivado de la alianza estratégica con diferentes empresas relacionadas con los planes y programas de estudio que oferta la Universidad.

Firmar Nuevos Convenios con los Sectores Público, Privado y Social. Para fortalecer su vinculación con las instituciones de educación superior. La Universidad Mexiquense del Bicentenario tiene el compromiso de vincular a los estudiantes dentro del modelo educativo, acercándolos al sector productivo mediante convenios de colaboración. Durante el ejercicio 2014 se programaron 35 convenios de colaboración interinstitucional, logrando alcanzar el 100 por ciento de la meta programada.

08 01 01 01 10 CONVIVENCIA ESCOLAR SIN VIOLENCIA

Realizar Acciones para la Prevención de la Violencia Escolar en Educación Superior. La misión de la Universidad Mexiquense del Bicentenario, está encaminada a combatir la violencia escolar (bullying), ya que se constituye en parte medular de las políticas educativas de todo sistema universitario. Se programó la realización de 56 acciones para la prevención de la violencia escolar, mismas que se alcanzaron al 100 por ciento.

Realizar Acciones de Equidad de Género en Educación Superior. La misión de la Universidad Mexiquense del Bicentenario, está encaminada a promover la Equidad de Género ya que se constituye en parte medular de las políticas educativas de todo sistema universitario. Se programó la realización de 87 acciones para la prevención de la violencia escolar, mismas que se alcanzaron 86 acciones representando un 98.9 por ciento.

08 01 01 04 02 EDUCACIÓN SUPERIOR UNIVERSITARIA

Lograr que los Alumnos Concluyan sus Estudios en el Periodo Establecido. Se programó una meta de 594 alumnos, alcanzando 644 alumnos lo que representó el 108.4 por ciento respecto a la meta programada. El programa de Tutoría Académica constituye una alternativa para la formación integral del alumno que ayuda a abatir los programas de deserción y rezago a la educación superior, con el propósito de incrementar y fomentar su creatividad, capacidad crítica y su rendimiento académico.

Mejorar el Número de Alumnos Titulados de Educación Superior Universitaria. Como resultado de las actividades llevadas a cabo en la Universidad Mexiquense del Bicentenario, se programaron 400 alumnos egresados alcanzándose 535 alumnos, lo que representa un 133.8 por ciento más respecto a la meta programada.

Desarrollar Proyectos de Investigación. A lo largo del año 2014, se programaron realizar 9 proyectos como parte de los programas de impulso a la tecnología, entre los que destacan “Máquina descascaradora de Haba”, Obtención de Biodisel aprovechando energía solar térmica”, entre otros. Para este ejercicio se alcanzaron 12 proyectos lo que representó un avance de 133.3 por ciento respecto a la meta programada.

Atender a la Matrícula de Educación Superior Universitaria. La misión de la Universidad Mexiquense del Bicentenario consiste en promover la formación de profesionales comprometidos con el desarrollo económico, social y cultural, fomentar la difusión de los valores propios de las comunidades, así como abrir espacios para promover la revitalización, desarrollo de sus funciones de docencia, investigación, difusión, extensión y vinculación con la comunidad. La institución programó una meta de 11 mil 769 alumnos, alcanzando 11 mil 775 alumnos, lo que representó el 100.1 por ciento respecto a la meta programada.

Atender a los Alumnos de Nuevo Ingreso de Educación Superior Universitaria. Con el objeto de promover la formación de profesionales comprometidos con el desarrollo económico, social, cultural y fomentar la difusión de los valores propios de las comunidades, se programó atender a 4 mil 175 alumnos y se alcanzaron 3 mil 946 alumnos, lo que representó un alcance de 94.5 por ciento respecto de la meta programada.

Capacitar al Personal Docente. La institución prevé la capacitación y actualización del personal, con la finalidad de impulsar el desarrollo laboral de los docentes, con el objeto primordial de ofrecer servicios educativos de calidad, para este ejercicio se tuvo una meta programada de 500 docentes, alcanzando una meta de 494 docentes, lo que represento un 98.8 por ciento respecto a la meta programada.

Capacitar al Personal Directivo y Administrativo. La universidad prevé también la capacitación y actualización al personal, con la finalidad de impulsar el desarrollo laboral, y con el objeto primordial de ofrecer servicios de calidad. Para este ejercicio se tuvo una meta programada de 190 personas, alcanzando 189 personas lo que representó un avance de 99.5 por ciento respecto a la meta programada.

Realizar Acciones Culturales y Deportivas. La Universidad promueve la formación integral de los estudiantes, mediante la realización de actividades culturales y deportivas al interior de las Unidades de Estudios Superiores; en este sentido se programaron 6 acciones, mismas que se alcanzaron al 100 por ciento.

Diversificación de la Oferta Educativa. La Universidad Mexiquense del Bicentenario tiene el compromiso de brindar a estudiantes y comunidad en general una educación continua, en este sentido se programaron 7 nuevas carreras en las diferentes Unidades de Estudios Superiores logrando solamente 2 lo que representó el 28.6 por ciento respecto a la meta programada.

08 01 01 06 06 TECNOLOGÍA APLICADA A LA EDUCACIÓN

Optimizar el Uso de Equipo de Cómputo en el Proceso de Enseñanza-Aprendizaje en Educación Superior. En el marco del programa anual para la estimación del equipo de cómputo la universidad programó 1 mil 517 equipos de cómputo para el proceso de enseñanza aprendizaje, de los cuales se logró alcanzar la meta en un 100 por ciento.

08 01 01 06 07 ENSEÑANZA DEL INGLÉS

Favorecer la Enseñanza de una Lengua Extranjera (inglés), entre la Población Estudiantil en Educación Superior. En la Universidad Mexiquense del Bicentenario, el idioma inglés está incluido en los programas de estudio. Partiendo de esto, la meta depende del número de matrícula alcanzada. La Universidad programó 11 mil 769 alumnos y se alcanzó a 11 mil 775 alumnos, lo que representó un 100.1 por ciento en relación con la meta programada.

08 01 01 07 01 CONSTRUCCIÓN, AMPLIACIÓN, Y/O MODERNIZACIÓN DE LA INFRAESTRUCTURA PARA LA EDUCACIÓN, CULTURA Y BIENESTAR SOCIAL

Operar un Programa de Construcción, Ampliación y/o Modernización de la Infraestructura Cultural. Incrementar la Infraestructura Física que permita Otorgar a los Usuarios de los Servicios de Educación una atención Digna, Adecuada y de Calidad. Con el objetivo de contribuir al mejoramiento de las instalaciones académicas para la comunidad universitaria se están ejecutando la obra como el de la Unidad de Estudios Superiores de Ecatepec, donde se está llevando a cabo la Construcción y equipamiento del mismo cumpliéndose el 100 por ciento respecto a la meta programada.

08 01 01 07 72 REHABILITACIÓN Y/O MODERNIZACION DE LA INFRAESTRUCTURA PARA LA EDUCACIÓN, CULTURA Y BIENESTAR SOCIAL

Desarrollar Acciones de Mantenimiento Preventivo y Correctivo, así como Actividades para Atender Contingencias en Planteles Escolares para Mejorar la Calidad de la Infraestructura Educativa La Universidad programó 8 acciones preventivas, con la finalidad de contar con

instalaciones educativas suficientes, pertinentes y dignas, pero desafortunadamente no fue posible alcanzar esta meta en este año.

08 01 01 07 03 EQUIPAMIENTO DE LA INFRAESTRUCTURA PARA LA EDUCACIÓN CULTURA Y BIENESTAR SOCIAL.

Dotar de Mobiliario y Equipo de Cómputo a las Escuelas para Impulsar la Calidad Educativa. En el ciclo escolar 2014-2015 se registró una tasa de crecimiento con respecto al Ciclo Escolar anterior; así mismo, la clínica Integral Universitaria ha registrado un incremento en la demanda de servicios médicos, en este contexto la habilitación de los Edificios en el campus Universitario son necesarios para fortalecer, con el objeto de adquirir mobiliario para el edificio de Vinculación y Laboratorio, Equipo Informático para fortalecer el proceso de enseñanza aprendizaje; así como ampliar los servicios de limpieza y vigilancia en la institución. Lo anterior con la finalidad de que esta Casa de Estudios pueda brindar servicios de calidad y atender eficientemente las necesidades de los servicios educativos, operativos y de mantenimiento en la institución.

AVANCE OPERATIVO - PROGRAMÁTICO Y PRESUPUESTAL

ENERO - DICIEMBRE DE 2014

FUN	SUB	PG	SP	PY	DESCRIPCIÓN	M E T A S				PRESUPUESTO 2014 (Miles de Pesos)		
						UNIDAD DE MEDIDA	PROGR- MADO	ALCAN- ZADO	AVANCE %	AUTORIZADO	EJERCIDO	%
GOBIERNO SOLIDARIO												
08	01	01			EDUCACIÓN PARA EL DESARROLLO INTEGRAL					291,931.8	247,207.5	84.7
08	01	01	01	09	VINCULACIÓN CON EL SECTOR PRODUCTIVO					1,466.2	765.4	52.2
					Integrar Alumnos al Programa de Educación Dual	Alumno	13	8	61.5			
					Firmar Nuevos Convenios con los Sectores Público, Privado y Social	Convenio	35	35	100.0			
08	01	01	01	10	CONVIVENCIA ESCOLAR SIN VIOLENCIA					116.1	15.5	13.4
					Realizar Acciones para la Prevención de la Violencia Escolar en Educación Superior	Acción	56	56	100.0			
					Realizar Acciones de Equidad de Género en Educación Superior	Acción	87	86	98.9			
08	01	01	04	02	EDUCACIÓN SUPERIOR UNIVERSITARIA					195,424.5	179,491.4	91.8
					Lograr que los Alumnos Concluyan sus Estudios en el Período Establecido	Alumno	594	644	108.4			
					Mejorar el Número de Alumnos Titulados de Educación Superior Universitaria	Alumno	400	535	133.8			
					Desarrollar Proyectos de Investigación	Proyecto	9	12	133.3			
					Atender a la Matrícula de Educación Superior Universitaria	Alumno	11,769	11,775	100.1			
					Atender a los Alumnos de Nuevo Ingreso de Educación Superior Universitaria	Alumno	4,175	3,946	94.5			
					Capacitar al Personal Docente	Docente	500	494	98.8			
					Capacitar al Personal Directivo y Administrativo	Persona	190	189	99.5			
					Realizar Acciones Culturales y Deportivas	Acción	6	6	100.0			
					Diversificar la Oferta Educativa	Programa	7	2	28.6			
08	01	01	06	06	TECNOLOGÍA APLICADA A LA EDUCACIÓN					446.0	303.3	68.0
					Optimizar el Uso de Equipo de Cómputo en el Proceso de Enseñanza-Aprendizaje en Educación Superior	Equipo de cómputo	1,517	1,517	100.0			

UMB

						M E T A S			PRESUPUESTO 2014 (Miles de Pesos)			
FUN	SUB	PG	SP	PY	DESCRIPCIÓN	UNIDAD DE MEDIDA	PROGR- MADO	ALCAN- ZADO	AVANCE %	AUTORIZADO	EJERCIDO	%
08	01	01	06	07	ENSEÑANZA DEL INGLES					10,582.5	3,701.3	35.0
					Favorecer la Enseñanza de una Lengua Extranjera (inglés) entre la Población Estudiantil en Educación Superior	Alumno	11,769	11,775	100.1			
08	01	01	07	01	CONSTRUCCIÓN, AMPLIACIÓN Y/O MODERNIZACIÓN DE LA INFRAESTRUCTURA PARA LA EDUCACIÓN, CULTURA Y BIENESTAR SOCIAL					82,653.1	62,930.6	76.1
					Operar un Programa de Construcción, Ampliación y/o Modernización de la Infraestructura Cultura	Programa	1	1	100.0			
08	01	01	07	02	REHABILITACIÓN Y/O MANTENIMIENTO PARA LA INFRAESTRUCTURA PARA LA EDUCACIÓN, CULTURA Y BIENESTAR SOCIAL					243.4		
					Desarrollar Acciones de Mantenimiento Preventivo y Correctivo, así como Actividades para Atender Contingencias en Planteles Escolares para Mejorar la Calidad de la Infraestructura Educativa.	Escuela	8					
08	01	01	07	03	EQUIPAMIENTO DE LA INFRAESTRUCTURA PARA LA EDUCACIÓN, CULTURA Y BIENESTAR SOCIAL					1,000.0		
					Dotar de Mobiliario y Equipo de Cómputo a las Escuelas, para Impulsar la Calidad Educativa.	Escuela	1					
06	02	04			PREVISIONES PARA EL PAGO DE ADEUDO DE EJERCICIOS FISCALES ANTERIORES					120,020.9	41,644.2	34.7
06	02	04	01	01	PASIVOS DERIVADOS DE EROGACIONES DEVENGADAS Y PENDIENTES DE EJERCICIOS ANTERIORES					120,020.9	41,644.2	34.7
					Registro de Pagos de Adeudos de Ejercicios Fiscales Anteriores	Documento	2	2	100.0			
T O T A L										411,952.7	288,851.7	70.1
										=====	=====	

ANEXOS ESTABLECIDOS EN DIFERENTES ORDENAMIENTOS

UMB

Relación de Bienes Inmuebles que Componen al Patrimonio
Cuenta Pública 2014
(Miles de Pesos)

Ente Público: Universidad Mexiquense del Bicentenario

Código	Descripción de Bienes Inmuebles	Valor en Libros
	Terrenos	10,300.0
	Edificios no Habitacionales	38.8
	Construcciones en Proceso	220,670.6
		231,009.4

Relación de Bienes Muebles que Componen al Patrimonio
Cuenta Pública 2014
(Miles de Pesos)

Ente Público: Universidad Mexiquense del Bicentenario

Código	Descripción de Bienes Mueble	Valor en Libros
	Mobiliario y Equipo de Administración	62,903.9
	Equipo e Instrumental Médico y de Laboratorio	3,717.3
	Equipo de Transporte	7,985.5
	Maquinaria, Otros Equipos y Herramientas	3,855.1
	Colecciones, Obras de Arte y Objetos Valiosos	1,520.0
		79,981.8

Universidad Mexiquense del Bicentenario
Cuenta Pública 2014

Relación de cuentas bancarias productivas específicas

Fondo, Programa o Convenio	Datos de la Cuenta Bancaria	
	Institución Bancaria	Número de Cuentas
RECURSOS FEDERALES	BBVA BANCOMER	017
RECURSOS FAM	BBVA BANCOMER	047
FONDOS CONCURRENTES	BBVA BANCOMER	546
GASTOS DE INVERSIÓN SECTORIAL	BBVA BANCOMER	957
OBRA FINANCIADA ECATEPEC	BBVA BANCOMER	497
RECAUDACIÓN U.M.B. FINANZAS	BBVA BANCOMER	355
CONACYT	BBVA BANCOMER	708
SEDESOL	BBVA BANCOMER	325
RECURSOS FEDERALES PROFOCIE	BBVA BANCOMER	287
CONACYT RAMO 38 BANCO INTERACCIONES	INTERACCIONES	

