



GACETA MUNICIPAL

PERIÓDICO OFICIAL DEL GOBIERNO MUNICIPAL DE TLALNEPANTLA DE BAZ, ESTADO DE MÉXICO

NÚMERO VEINTINUEVE • VIERNES 2 DE SEPTIEMBRE DE 2005 • CIUDAD DE TLALNEPANTLA DE BAZ, MÉXICO



TLALNEPANTLA 2003-2006
Gobierno con visión humana

SUMARIO:

- Acuerdo por el que el H. Ayuntamiento de Tlalnepantla de Baz, México, aprueba las tarifas por el cobro correspondiente a las actividades que se realizan dentro de los Deportivos Municipales de Tlalnepantla Baz.
- Acuerdo por el que el Ayuntamiento de Tlalnepantla de Baz, México, autoriza el tabulador por cobro de los espacios comerciales al interior de los Deportivos Municipales.

www.tlalnepantla.gob.mx

EL LICENCIADO ULISES RAMÍREZ NÚÑEZ, PRESIDENTE MUNICIPAL CONSTITUCIONAL, DEL MUNICIPIO DE TLALNEPANTLA DE BAZ, ESTADO DE MÉXICO, EN EJERCICIO DE LAS ATRIBUCIONES QUE LE CONFIEREN LOS ARTÍCULOS 128 FRACCIÓN XI DE LA CONSTITUCIÓN POLÍTICA DEL ESTADO LIBRE Y SOBERANO DE MÉXICO; ASÍ COMO 48 FRACCIÓN III DE LA LEY ORGÁNICA MUNICIPAL DEL ESTADO DE MÉXICO, A LOS HABITANTES HACE SABER QUE EL AYUNTAMIENTO CONSTITUCIONAL CON FUNDAMENTO EN LO DISPUESTO POR LOS ARTÍCULOS 115 FRACCIÓN IV DE LA CONSTITUCIÓN POLÍTICA DE LOS ESTADOS UNIDOS MEXICANOS; 113, 122, 123, 124 Y 125 DE LA CONSTITUCIÓN POLÍTICA DEL ESTADO LIBRE Y SOBERANO DE MÉXICO; 3, 31 FRACCIÓN I y 97 FRACCIONES I Y V DE LA LEY ORGÁNICA MUNICIPAL DEL ESTADO DE MÉXICO; 11 DEL CÓDIGO FINANCIERO DEL ESTADO DE MÉXICO Y MUNICIPIOS; HA TENIDO A BIEN APROBAR Y ORDENAR LA EXPEDICIÓN DEL SIGUIENTE:



H. AYUNTAMIENTO DE TLALNEPANTLA DE BAZ
DIRECCION GENERAL DE DESARROLLO SOCIAL
SUBDIRECCION DE ATENCION A LA JUVENTUD Y EL DEPORTE
APROVECHAMIENTO POR CONCEPTO DE USO DE INSTALACIONES DEPORTIVAS MUNICIPALES



CENTRO DEPORTIVO AHUEHUETES

No.	CONCEPTO	TIEMPO O DURACIÓN	CUOTA
1	USO DE CANCHA DE TENIS PARA JUEGOS AMISTOSOS U OFICIALES LIGAS DEPORTIVAS ORGANIZADAS POR LA ADMINISTRACIÓN MUNICIPAL (NO INCLUYE ARBITRAJE, NI PREMIACIÓN)	POR JUEGO	\$25.00
2	USO DE CANCHA DE TENIS PARA JUEGOS AMISTOSOS U OFICIALES ORGANIZADOS POR PERSONAS FÍSICAS O MORALES EN CUALQUIER RAMA Y CATEGORÍA (NO INCLUYE ARBITRAJE, NI PREMIACIÓN)	POR JUEGO	\$30.00
3	USO DE CANCHAS PARA JUEGOS AMISTOSOS U OFICIALES DE FÚTBOL DE SALÓN, BÁSQUETBOL Y VOLEIBOL ORGANIZADAS POR LA ADMINISTRACIÓN DEL MÓDULO (NO INCLUYE ARBITRAJE, NI PREMIACIÓN)	POR JUEGO	\$20.00
4	USO DE CANCHAS PARA JUEGOS AMISTOSOS U OFICIALES DE FÚTBOL DE SALÓN, BÁSQUETBOL Y VOLEIBOL ORGANIZADAS POR PERSONAS FÍSICAS O MORALES (NO INCLUYE ARBITRAJE, NI PREMIACIÓN)	POR JUEGO	\$30.00
6	CLASES 2 VECES POR SEMANA DE DIFERENTES DISCIPLINAS IMPARTIDAS POR PROFESOR EXTERNO (POR PERSONA)	MENSUAL	\$50.00
7	USO DE RAQUETAS DE TENIS	HORA	\$25.00
8	USO DE PALOS DE GOLFITO	HORA	\$25.00
8	RENTA DE BICICLETAS Y TRICICLOS	HORA	\$15.00
9	USO DE PALAPAS PARA FIESTAS INFANTILES (5 HORAS)	POR EVENTO	\$300.00
10	CURSO DE VERANO (POR PERSONA)	MENSUAL	\$150.00



Tabulador para cobro de aprovechamientos por concepto de actividad comercial o con fines de lucro en instalaciones deportivas municipales

Tabulador para cobro de aprovechamientos por concepto de actividad comercial o con fines de lucro en instalaciones deportivas municipales

[illegible]



H. Ayuntamiento
Constitucional de Tlalnepantla de Baz
2009-2012



10223

"2012, AÑO DEL BICENTENARIO DEL ILUSTRADOR NACIONAL"

Tlalnepantla de Baz, a 24 de agosto de 2012

OFICIO No. SBA/DAAC/421/12

DR. FRANCISCO J. BERMEJO MONDRAGÓN
ENCARGADO DEL DESPACHO DEL
INSTITUTO MUNICIPAL DEL DEPORTE
PRESENTE

Sirva este medio para expresarle un cordial saludo, al mismo tiempo por instrucciones del Licenciado Jorge Armando Chávez Enríquez, Secretario del Ayuntamiento, **adjunto remito copia certificada del Acuerdo pronunciado por el pleno del Ayuntamiento al tenor del cuarto punto** agendado en el Orden del día, **en la Octogésima Octava Sesión Ordinaria de Cabildo**, de fecha 23 de agosto del año en curso, cuyo texto en lo que interesa refiere:

- Acuerdo por el que el Ayuntamiento Constitucional de Tlalnepantla de Baz, México, autoriza las tarifas de aprovechamiento por concepto de uso de instalaciones deportivas, así como tarifas por uso de estacionamiento en diferentes deportivos municipales.

Sin otro particular le reitero la seguridad de mi atenta y distinguida consideración.

ATENTAMENTE

LC. JOSÉ FRANCISCO LOZADA CHÁVEZ
SUBSECRETARIO DEL AYUNTAMIENTO



c.p.- Lic. Arturo Ugalde Meneses, Presidente Municipal Constitucional.
c.p.- Lic. Jorge Armando Chávez Enríquez, Secretario del Ayuntamiento.
c.p.- Expediente/Minutario
CHE/JFLCH/fmsr*

Para su superior conocimiento.

Presente.
Calidez, calidad y compromiso

CONTESTAR CÍTESE LA DEPENDENCIA Y EL NÚMERO DE OFICIO
acio Municipal.

za Dr. Gustavo Baz s/n, Tlalnepantla Centro, Edo. de Méx., C.P. 54000
5366-38-00 Ext: 3805

w.tlalnepantla.gob.mx

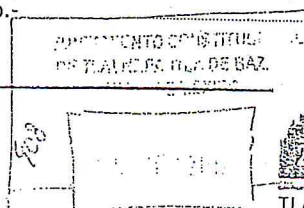



"2011, año del Caudillo Vicente Guerrero"

TABULADOR PARA COBRO DE APROVECHAMIENTO POR CONCEPTO DE ACTIVIDAD COMERCIAL O FINES DE LUCRO EN INSTALACIONES DEPORTIVAS

UNIDAD DEPORTIVA

ACTIVIDAD COMERCIAL CON FINES DE LUCRO	TLALNEPANTLA	TLALI	ECOPARQUE ACOATL	CRI-CRI	SANTA CECILIA	LOPEZ MATEOS	CARACOL	JOSE MARTI (AHUEHUETES)	ZOTOLUCO	TLAYACAMPA	LAZARO CARDENAS III	DILIGENCIAS
PUESTOS												
FIJOS - METÁLICOS				\$600.00/M	\$600.00/M	\$75.00/D	\$75.00/D	\$75.00/D	\$75.00/D	\$35.00/D	\$35.00/D	\$35.00/D
SEMIFIJOS				\$75.00/D	\$75.00/D	\$35.00/D	\$35.00/D	\$35.00/D	\$35.00/D			
AMBULANTES				\$35.00/D	\$35.00/D							
ESTANDS	100.00/D	100.00/D										
JUEGOS RECREATIVOS												
-BRINCOLIN (*)			\$150.00/D			\$150.00/D						
-INFLABLE (*)			\$150.00/D			\$150.00/D						
-LA TIROLESA			\$2000.00/M			\$100.00/D		\$100.00/D				
-CARRITOS Y MOTOS ELÉCTRICOS (HASTA 5 UNIDADES)			\$100.00/D	\$100.00/D								
-CABALLOS (HASTA 4 ANIMALES)			\$100.00/D									
-PISTA DE MOTOS A GASOLINA			\$167.00/D	\$200.00/D	\$200.00/D	\$200.00/D	\$200.00/D	\$200.00/D	\$200.00/D			\$200.00/D
-PELOTAS ACUÁTICAS (*)			\$150.00/D	\$200.00/D	\$200.00/D	\$200.00/D	\$200.00/D	\$200.00/D	\$200.00/D			\$100.00/D
RENTA EQPO PARA EVENTOS						\$200.00/D	\$200.00/D	\$200.00/D	\$200.00/D			
-CARPAS (UNA)						\$100.00/D	\$100.00/D	\$100.00/D	\$100.00/D			
-LONAS												

FIJO-METÁLICO.-Puesto fijo construido por los comerciantes por lo que sólo paga el espacio ocupado.

SEMIFIJO.-Puesto que ocupa un espacio temporalmente que el comerciante coloca y retira el mismo día.

AMBULANTES.-Comerciante que desplaza dentro de las instalaciones caminando o en un transporte no motorizado (bicicleta, carretilla o triciclo)

(*) Tarifa que también aplica a personas físicas o morales que rentan estos juegos a los usuarios que ocupan un espacio dentro de la instalación deportiva para su evento social o recreativo.



1 de 1



H. Ayuntamiento
de Tlalnepantla de Baz
2009 - 2012

"2011, año del Caudillo Vicente Guerrero"

H. AYUNTAMIENTO DE TLALNEPANTLA DE BAZ
DIRECCIÓN DEL INSTITUTO MUNICIPAL DEL DEPORTE
APROVECHAMIENTO POR CONCEPTO DE USO DE INSTALACIONES DEPORTIVAS MUNICIPALES

MÓDULO DEPORTIVO AHUEHUETES

No	CONCEPTO	CUOTA
1.	SANITARIOS	\$325.00

