



DATOS PERSONALES

NOMBRE

ELENA MONICA PIÑA LIBIEN

Información Confidencial: ver (1)
Información Confidencial: ver (2)
Información Confidencial: ver (3)
Información Confidencial: ver (4)
Información Confidencial: ver (5)

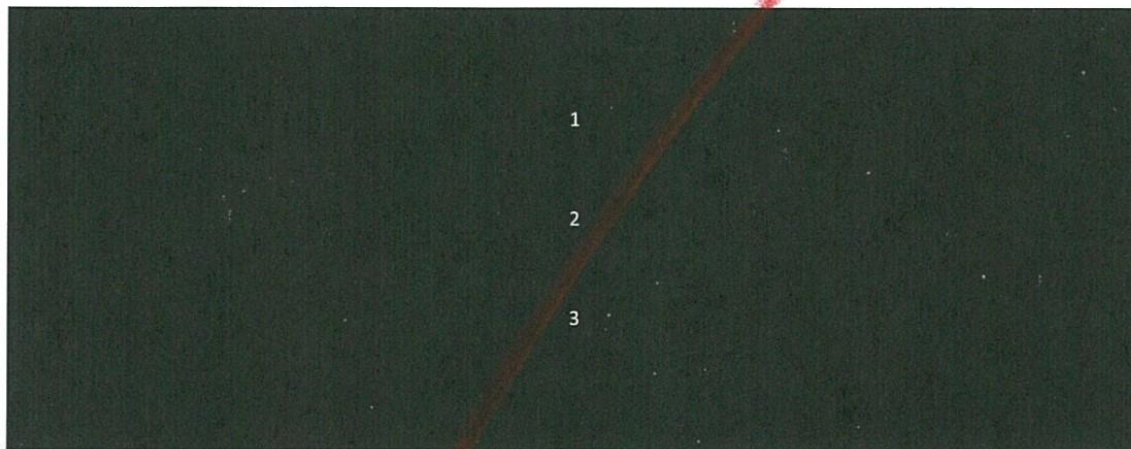

1

2

3

PROFESIÓN

CONTADOR PUBLICO, MAESTRO EN
ADMINISTRACIÓN DE EMPRESAS Y
MAESTRO EN IMPUESTOS



4

5

No. CÉDULA PROFESIONAL

1334213

ESCOLARIDAD

BÁSICA

Escuela Primaria Lic. Benito Juárez García, Anexa a
la Normal No. 1 del Estado de México; Toluca,
Estado de México.

1971-1977

MEDIA SUPERIOR

Escuela Secundaria No. 1 "Miguel Hidalgo y
Costilla"; Toluca, Estado de México

1977-1980

SUPERIOR

Preparatoria No. 4 "IGNACIO RAMIREZ" de la
U.A.E.M. Toluca, Estado de México.

1980-1982

Facultad de Contaduría y Administración; U.A.E.M.,



SIN TEXTO



DIRECCIÓN DE RECURSOS
HUMANOS

Toluca, Estado de México

1982-1986

Tesis: " *Impacto de la Automatización en la actuación profesional del contador*"

PROFESIONAL

Fecha de Sustentación del Examen Profesional: 15 de Noviembre de 1988 Resultado del Examen:

Maestría en Administración de Empresas
Facultad de Contaduría y Administración; U.A.E.M.,
Toluca, Estado de México (titulado)
1990-1992

POSGRADO

Maestría en Impuestos
Instituto de Especialización para Ejecutivos A.C.
México, D.F. (titulado)
2000-2002

POSGRADO

EXPERIENCIA LABORAL

EMPRESA

UNIVERSIDAD AUTONOMA DEL ESTADO DE
MEXICO.

PUESTO

PROFESOR DE TIEMPO COMPLETO

PERIODO

MARZO 1990 A LA FECHA

ADSCRIPCIÓN

SECRETARÍA DE EXTENSIÓN Y
VINCULACIÓN, RESPONSABLE DE LA
UNIDAD DE APOYO ADMINISTRATIVO

F.A.A.P.A.U.A.E.M., CONTADOR DE CAJA DE
AHORROS.

COORDINADOR DE DIFUSIÓN, EXTENSIÓN Y
VINCULACIÓN, ASISTENTE DE LA DIRECCIÓN
Y PROFESOR DE ASIGNATURA

EMPRESA

UNIVERSIDAD ISIDRO FABELA DE TOLUCA
A.C.

PUESTO

CATEDRATICO

PERIODO

MARZO 1992 A AGOSTO 2007.

ACTIVIDADES

Impartición de cátedras de Fiscal I, Fiscal II, Fiscal
III, y Matemáticas Financieras



SIN TEXTO



DIRECCIÓN DE RELACIONES
HUMANAS

EMPRESA

PUNTO IMAGEN S.A. DE C.V.

PUESTO
PERIODO

CONTADOR
MAYO 1990 A JULIO 1991

ACTIVIDADES

Atención a proveedores, control de personal, elaboración de nominas, revisión y análisis de los cortes de caja, determinación de impuestos del personal, etc.

EMPRESA

GRUPO LITOMEX S.A. DE C.V.
EDITORA OEPISA, S.A. DE C.V.
ENCARGADO DE LA GERENCIA DE
ADMINISTRACION Y FINANZAS
Octubre de 1991 a Noviembre de 1992

PUESTO
PERIODO

ACTIVIDADES

Supervisión de las actividades de los departamentos de contabilidad, costos, tesorería, almacén y apoyo a los liquidadores de la empresa. Determinación de impuestos, liquidación de personal, actualización y seguimiento de clientes, integración de archivo de la empresa.

EMPRESA

GOBIERNO DEL ESTADO DE MEXICO,
SECRETARIA DE ADMINISTRACION
UNIDAD DE CONTROL INTERNO

PUESTO
PERIODO

JEFE DE ANALISTAS
ENERO A AGOSTO 1989

ACTIVIDADES

Apoyo en análisis financieros de los diferentes estados de las entidades integrantes de la secretaría, seguimiento de desviaciones y auditorias a las diferentes áreas de la misma secretaría

EMPRESA

GOBIERNO DEL ESTADO DE MEXICO,
DIRECCION DE TURISMO

PUESTO
PERIODO

ASESOR DE CONTABILIDAD
MAYO A OCTUBRE 1988

ACTIVIDADES

Apoyo en la estructuración del sistema contable, y el control interno de la dirección



SIN TEXTO



DIRECCIÓN DE RECURSOS
HUMANOS

EMPRESA "CASART" CENTRO DE ARTESANIAS
MEXIQUENSE,
SECRETARIA DE DESARROLLO ECONOMICO
DEL G.E.M.

PUESTO CONTADOR GENERAL
PERIODO MAYO 1986 A ABRIL DE 1988

ACTIVIDADES Elaboración de estados financieros, revisión del
sistema de costos, análisis financieros, determinación
de impuestos, presupuestos, etc.

EMPRESA B.A.A.M.S.A.

PUESTO AUXILIAR DE CONTADOR
PERIODO ENERO 1985 A FEBRERO 1986

ACTIVIDADES Elaboración de pólizas de ingresos y de diario,
control de caja y bancos, revisión y depuración de
cuentas, apoyo en la realización de estados
financieros



Versión pública

(1) Eliminado. Edad, fecha, lugar de nacimiento y nacionalidad.

Fundamentación: artículos 2 fracción II y 25 fracción I de la Ley de Transparencia y Acceso a la Información Pública del Estado de México y Municipios, así los como artículos 4 fracciones VII y XII y 6 de la Ley de Protección de Datos Personales del Estado de México.

Motivación: Por su propia naturaleza la fecha y lugar de nacimiento están constituidos por datos personales en tanto inciden en la esfera privada de las personas, pues señalan de manera indubitable la edad del individuo así como características étnicas o raciales. Cuando se señala la nacionalidad de un individuo se revelan no solo características físicas, étnicas o raciales, sino que también ideologías, creencias y convicciones políticas que solo conciernen al particular. Por lo tanto se considera información clasificada como confidencial, atendiendo al acuerdo de clasificación UAEM/CI/CIC/0032/14.

(2) Eliminado. Estado civil.

Fundamentación: artículos 2 fracción II y 25 fracción I de la Ley de Transparencia y Acceso a la Información Pública del Estado de México y Municipios, así los como artículos 4 fracciones VII y XII y 6 de la Ley de Protección de Datos Personales del Estado de México.

Motivación: El estado civil de un sujeto es en toda su extensión información directamente relacionada con su vida privada. Se vincula con la vida afectiva y familiar del individuo, supuestos establecidos en los apartados V y VI respectivamente de los Criterios para la Clasificación de la Información Pública de las Dependencias, Organismos Auxiliares y Fideicomisos Públicos de la Administración Pública del Estado de México. Por lo tanto se considera información clasificada como confidencial, atendiendo al acuerdo de clasificación UAEM/CI/CIC/0032/14.

(4) Eliminado. Domicilio, número telefónico y correos electrónicos particulares.

Fundamentación: artículos 2 fracción II y 25 fracción I de la Ley de Transparencia y Acceso a la Información Pública del Estado de México y Municipios, así los como artículos 4 fracciones VII y XII y 6 de la Ley de Protección de Datos Personales del Estado de México.

Motivación: El domicilio particular de un individuo así como su número telefónico particular, sea éste un número local o de telefonía móvil, es considerada información confidencial de manera textual por los Criterios para la Clasificación de la Información Pública de las Dependencias, Organismos Auxiliares y Fideicomisos Públicos de la Administración Pública del Estado de México. Es importante considerar que la cuenta de correo electrónico, cuando no ha sido creada por la institución donde trabaja el individuo para fines meramente laborales, debe ser respetada de igual modo que el número telefónico pues el uso y el acceso o restricción que se le da a esta cuenta solo concierne al titular de la misma al tratarse de un medio de comunicación privado. Por lo tanto se considera información clasificada como confidencial, atendiendo al acuerdo de clasificación UAEM/CI/CIC/0032/14.

(4) Eliminado. Registro Federal de Contribuyentes.

Fundamentación: artículos 2 fracción II y 25 fracción I de la Ley de Transparencia y Acceso a la Información Pública del Estado de México y Municipios, así los como artículos 4 fracciones VII y XII y 6 de la Ley de Protección de Datos Personales del Estado de México.

Motivación: En lo relativo al RFC es importante señalar que es un dato personal de acuerdo con las consideraciones siguientes: Para su obtención es necesario acreditar con datos fehacientes el nombre de la persona, su fecha de nacimiento, entre otros; lo anterior a través de documentos oficiales como el pasaporte y el acta de nacimiento, por lo que la homoclave del registro federal de contribuyentes, es única e irrepetible. Por tanto se considera información clasificada como confidencial, atendiendo al acuerdo de clasificación UAEM/CI/CIC/0032/14.

(5) Eliminado. Número de Seguridad Social.

Fundamentación: artículos 2 fracción II y 25 fracción I de la Ley de Transparencia y Acceso a la Información Pública del Estado de México y Municipios, así los como artículos 4 fracciones VII y XII y 6 de la Ley de Protección de Datos Personales del Estado de México.

Motivación: Independientemente de la institución que lo proporcione, IMSS, ISSEMYM, ISSSTE, ISFAM, etc. este número al ser único e irrepetible hace plenamente identificable a un sujeto. El número de seguridad social además, puede dar acceso a datos personales del individuo como el expediente clínico, domicilio, edad, estado civil. Asimismo datos personales de parientes afiliados por medio del derechohabiente, como lo son hijos, padre, cónyuge, entre otros, aportaciones a sistemas de capitalización individual, créditos y seguros. Por lo tanto se considera información clasificada como confidencial, atendiendo al acuerdo de clasificación UAEM/CI/CIC/0032/14.

COTEJO

La que suscribe Dra. en D. Martha Olivia Cano Nava, servidor universitario habilitado de la Dirección de Recursos Humanos de la Universidad Autónoma del Estado de México, hace constar que una vez cotejado el presente documento es copia fiel del que obra en los archivos de esta dirección, mismo que consta de cuatro fojas útiles por un solo lado, se expide la presente para los efectos legales procedentes; en Toluca, México a los diez días del mes de octubre de 2014.

DRA. EN D. MARTHA OLIVIA CANO NAVA

DIRECCIÓN DE RECURSOS
HUMANOS



La Universidad Autónoma del Estado de México,

otorga a la C.

Elena Mónica Piña Libien

el Grado de

Maestro en Administración de Empresas

en atención a que demostró haber cursado y aprobado
los estudios requeridos por la Ley y haber sido

1 en el examen
de Grado que sustentó el día 26 de noviembre de 2003,
según constancias que obran en los archivos de la
misma Universidad.

Patria, Ciencia y Trabajo.

Dado en la Ciudad de Toluca de Lerdo, el
día 2 de junio de 2004.

Información Confidencial: ver (1)

El Rector,

Dr. en Q. Rafael López Castañares

La Directora,

M. en A. María Guillermina Barrera García.

La Secretaria de Docencia
de la U.A.E.M.

M. en A. Ed. Mari Cruz Moreno Sagal.

SECRETARIA DE DOCCENCIA

Este Grado quedó registrado el
día de la fecha a fojas 097 sunde
bajo el No. 7984 del Libro respectivo.
Toluca, Méx., 9 de junio de 2004.

El Recpro

Dr. en Q. Rafael López Castañares.



RECTORIA



GOBIERNO DEL
ESTADO DE MÉXICO

SECRETARÍA GENERAL DE GOBIERNO
SUBSECRETARÍA DE ASUNTOS FUNDIDOS
DIRECCIÓN TÉCNICA Y DEL PERIÓDICO OFICIAL "GACETA DEL GOBIERNO"



Compromiso
Gobierno que cumple

054757

LEGALIZACION NUM. 54757

DERECHOS CUBIERTOS CON RECIBO NUM: 216000000000749501378111236/1 (\$175.00)

LIC. MARISOL DEL PILAR CONTRERAS SANDOVAL, JEFE DEL DEPARTAMENTO DE LEGALIZACIONES
DE LA DIRECCION TECNICA Y DEL PERIODICO OFICIAL "GACETA DEL GOBIERNO" DEL ESTADO
LIBRE Y SOBERANO DE MEXICO, CON FUNDAMENTO EN LO QUE DISPONE EL ARTICULO 21

FACCION VII DE LA LEY ORGANICA DE LA ADMINISTRACION PUBLICA DE ESTA ENTIDAD,

LEGALIZA LA(S) FIRMA(S) QUE AUTORIZA(N) EL PRESENTE DOCUMENTO, EN VIRTUD DE SER

DE: DR. EN Q. RAFAEL LOPEZ CASTAÑARES, M. EN A. ED. MARICRUZ MORENO

QUIEN(ES) ERA(N): RECTOR DEL(LA) UNIVERSIDAD AUTONOMA DEL ESTADO DE MEXICO.,

SECRETARIO DEL(LA) DE DOCENCIA DE LA UAEM., EN LA FECHA DE EXPEDICION.

A 31 DE JULIO DE 2008.



EL PRESENTE DOCUMENTO NO SE HACE RESPONSABLE DEL CONTENIDO DEL DOCUMENTO

31 JUL 2008

DIRECCIÓN DE RECURSOS
HUMANOS

Versión Pública

(1) Eliminado. Calificaciones cuantitativas, cualitativas y observaciones a las calificaciones.

Fundamentación: artículos 2 fracción II y 25 fracción I de la Ley de Transparencia y Acceso a la Información Pública del Estado de México y Municipios, así los como artículos 4 fracciones VII y XII y 6 de la Ley de Protección de Datos Personales del Estado de México.

Motivación: Una calificación es la expresión de la evaluación individual que se lleva a cabo en el ámbito escolar, la cual está representada por un número o en algunos casos por una letra o bien por leyendas como: aprobado, reprobado, aplazado, regular, irregular, unanimidad, mayoría, etc., que tiene el efecto de determinar las capacidades y el aprendizaje de cada individuo. El promedio es el valor resultante del total de las calificaciones obtenidas de manera individual por un alumno en un periodo parcial o total de su trayectoria académica y se representa de igual manera que el resto de las calificaciones. Es un dato que únicamente concierne al estudiante, ya que refleja el desempeño académico desarrollado durante su etapa educativa. Por lo tanto se considera información clasificada como confidencial, atendiendo al acuerdo de clasificación UAEM/CI/CIC/0032/14.

COTEJO

La que suscribe Dra. en D. Martha Olivia Cano Nava, servidor universitario habilitado de la Dirección de Recursos Humanos de la Universidad Autónoma del Estado de México, hace constar que una vez cotejado el presente documento es copia fiel del que obra en los archivos de esta dirección, mismo que consta de una foja útil por un ambos lados, se expide la presente para los efectos legales procedentes; en Toluca, México a los diez días del mes de octubre de 2014.

DRA. EN D. MARTHA OLIVIA CANO NAVA





*La Universidad Autónoma
del
Estado de México*

otorga a la C.

Elena Mónica Piña Libien

*el Título de
Contador Público*



Información Confidencial: ver (1)

*en atención a que demostró tener hechos los estudios
requeridos por la Ley y haber sido [REDACTED] 1
[REDACTED] de votos en el examen profesional
que sustentó el día 15 de noviembre de 1988, según
constancias archivadas en la Secretaría Académica
de la misma Universidad.*

Patria, Ciencia y Trabajo.

*Dado en la Ciudad de Toluca de Lerdo, el
día 30 de noviembre de 1988.*

EL RECTOR,

L. A. E. JORGE GUDARRAMA LOPEZ

EL DIRECTOR,

L. A. E. GONZALO ROMERO ARIZMENDI

EL SECRETARIO Académico
DE LA U.A.E.M.

M. C. EFREN T. ROJAS

DIRECCIÓN DE RECURSOS
HUMANOS

Este TITULO quedó registrado el
día de la fecha a fojas 064
bajo el No. 8922 del libro respectivo
Toluca, Méx., 6 de diciembre de 1988.
EL RECTOR,

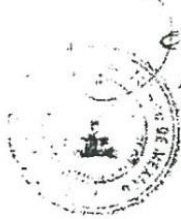

SECRETARIA

L.A.E. JORGE GUADARRAMA LOPEZ



TOLUCA, MEXICO A 10 DE FEBRE

[Handwritten signature]



DIRECCION DE RECURSOS
HUMANOS

375436

Versión Pública

(1) Eliminado. Calificaciones cuantitativas, cualitativas y observaciones a las calificaciones.

Fundamentación: artículos 2 fracción II y 25 fracción I de la Ley de Transparencia y Acceso a la Información Pública del Estado de México y Municipios, así los como artículos 4 fracciones VII y XII y 6 de la Ley de Protección de Datos Personales del Estado de México.

Motivación: Una calificación es la expresión de la evaluación individual que se lleva a cabo en el ámbito escolar, la cual está representada por un número o en algunos casos por una letra o bien por leyendas como: aprobado, reprobado, aplazado, regular, irregular, unanimidad, mayoría, etc., que tiene el efecto de determinar las capacidades y el aprendizaje de cada individuo. El promedio es el valor resultante del total de las calificaciones obtenidas de manera individual por un alumno en un periodo parcial o total de su trayectoria académica y se representa de igual manera que el resto de las calificaciones. Es un dato que únicamente concierne al estudiante, ya que refleja el desempeño académico desarrollado durante su etapa educativa. Por lo tanto se considera información clasificada como confidencial, atendiendo al acuerdo de clasificación UAEM/CI/CIC/0032/14.

COTEJO

La que suscribe Dra. en D. Martha Olivia Cano Nava, servidor universitario habilitado de la Dirección de Recursos Humanos de la Universidad Autónoma del Estado de México, hace constar que una vez cotejado el presente documento es copia fiel del que obra en los archivos de esta dirección, mismo que consta de una foja útil por un ambos lados, se expide la presente para los efectos legales procedentes; en Toluca, México a los diez días del mes de octubre de 2014.



DIRECCIÓN DE RECURSOS
HUMANOS

DRA. EN D. MARTHA OLIVIA CANO NAVA



Instituto de Especialización para Ejecutivos



Otorga a:

Elena Mónica Piña Libien

El Grado de

Maestría en Impuestos

Con Reconocimiento de Validez Oficial de Estudios de la Secretaría de Educación Pública, según acuerdo No. 2014392 de fecha 12 de diciembre de 2001
En atención a que terminó los estudios correspondientes el día 7 de julio del 2003 .

Firma del
Interesado

En la Ciudad de México D.F. a 25 de febrero de 2005

El Rector

Lic. Laura I. Orozco Loya



Responsable de la
Ejecución y
Evaluación de la
Educación Superior
SEP
E. Pizarro de la Cruz, H. Hernández, Guadalupe

México, D.F. 23 de Mayo de 2005.

Se Autentica con fundamento en el Artículo 18
de la Ley para la Coordinación de la Educación
superior y se Registra en la FOLIA No. 6601 del
Libro No. DC-4



Director(a) de Programa e Investigación
M. A. Cruz, Beatriz Román Romo

México D.F. 25 de febrero del 2005
Quedo registrado en el libro No. 3 Folia No. 35

El día 22 de febrero del 2005
Teori
y aprobó conforme
Maestría en Emprendimiento
Cursó los estudios de
Elena, Monica Rina Abim
El presente Grado fue expedido en la forma de

SECRETARIA DE EDUCACION PUBLICA
DIRECCION GENERAL DE PROFESIONES

Nº 1334213

EN VIRTUD DE QUE ELENA MONICA
PIÑA LIBIEN

CUMPLIO CON LOS REQUISITOS EXIGIDOS POR LA LEY REGLAMENTARIA DEL ARTICULO 5º CONSTITUCIONAL EN MATERIA DE PROFESIONES Y SU REGLAMENTO SE LE EXPIDE LA PRESENTE

CEDULA

CON EFECTOS DE PATENTE
PARA EJERCER LA PROFESION DE

CONTADOR PUBLICO

MEXICO, D.F., A 25 DE mayo DE 19 89

EL DIRECTOR GENERAL DE PROFESIONES
ENRIQUE SANCHEZ BRINGAS

CEDULA N° 1334213

TITULO REGISTRADO A FOJAS 3

DEL LIBRO MIL CUATROCIENTOS TREINTA
Y OCHO

DE REGISTRO DE TITULOS PROFESIONALES Y
GRADOS AC



Mónica

FIRMA DEL INTERESADO

TGN.