



FICHA TÉCNICA DEL INDICADOR
Ejercicio 2014

PILAR DE DESARROLLO/CIMIENTO: Gobierno Solidario
OBJETIVO: Ser reconocido como el Gobierno de la Educación
ESTRATEGIA: 1.1. Alcanzar una Educación de Vanguardia. 1.2. Impulsar la educación como palanca del progreso social.
PROGRAMA: 080101 0000 Educación para el Desarrollo Integral
SUBPROGRAMA: Atención a la Educación Media Superior
OBJETIVO DEL PROGRAMA: Brindar educación de calidad, equitativa, suficiente y participativa para acrecentar el capital humano y ofrecer mayores resultados en los efectos de los servicios educativos.
PROYECTO: Bachillerato Tecnológico
UNIDAD RESPONSABLE: Secretaría de Educación
UNIDAD EJECUTORA: Colegio de Estudios Científicos y Tecnológicos del Estado de México

ESTRUCTURA DEL INDICADOR

NOMBRE DEL INDICADOR: CALIDAD EDUCATIVA EN BACHILLERATO TECNOLÓGICO
OBJETIVO: Incrementar la calidad de los servicios educativos del nivel medio superior tecnológico.
FÓRMULA DE CÁLCULO: (Número de escuelas que realizaron su plan de mejora de bachillerato tecnológico en el ciclo N / Número de escuelas que realizaron autoevaluación institucional de bachillerato tecnológico en el ciclo N) * 100

INTERPRETACIÓN: La evaluación es un proceso sistemático de análisis del funcionamiento de los centros escolares, que lleva a cabo el personal de los mismos. En este proceso se hace una reflexión acerca de la realidad del centro para lograr la mejora continua de los servicios que se ofrecen y en consecuencia, de los resultados.

DIMENSIÓN QUE ATIENDE: Eficiencia

FRECUENCIA DE MEDICIÓN: Anual

DESCRIPCIÓN DEL FACTOR COMPARACIÓN: Comparativa del resultado de este indicador con respecto al resultado del mismo indicador del ciclo anterior.

VALOR DE FACTOR DE COMPARACIÓN: 100%

ÁMBITO GEOGRÁFICO: Estatal

COBERTURA: Escuelas de educación media superior tecnológica.

FIN () **PROPÓSITO** () **COMPONENTE** () **ACTIVIDAD** (X)

COMPORTAMIENTO DEL TERCER TRIMESTRE DEL 2014

VARIABLE	UNIDAD DE MEDIDA	TIPO DE OPERACIÓN	META ANUAL	Avance Trimestral				Avance Acumulado				Semáforo	
				Programado	%	Alcanzado	%	Programado	%	Alcanzado	%		
Número de escuelas que realizaron su plan de mejora de bachillerato tecnológico en el ciclo 2013-2014 (proyección).	Escuela	Acumulativo	56	56									
Número de escuelas que realizaron autoevaluación institucional de bachillerato tecnológico en el ciclo 2013-2014 (proyección).	Escuela	Acumulativo	56	56									
RESULTADO OBTENIDO			100.00	100.00									

CALENDARIZADO ANUAL (TRIMESTRAL)

ORIGEN DE LA INFORMACIÓN	Primer Trimestre	Segundo Trimestre	Tercer Trimestre	Cuarto Trimestre	TOTAL ANUAL
ESTATAL				56	56
FEDERAL				56	56

CALENDARIZADO ANUAL (MENSUAL)

ORIGEN DE LA INFORMACIÓN	Enero	Febrero	Marzo	Abril	Mayo	Junio	Julio	Agosto	Septiembre	Octubre	Noviembre	Diciembre	TOTAL ANUAL
ESTATAL													56
FEDERAL													56

COMPORTAMIENTO DEL INDICADOR HACIA LA META

VARIABLE	UNIDAD DE MEDIDA	2009		2010		2011		2012		2013		2014		Semáforo
		Programado	Cumplido	Programado	Cumplido	Programado	Cumplido	Programado	Cumplido	Programado	Cumplido	Programado	Cumplido	
Número de escuelas que realizaron su plan de mejora de bachillerato tecnológico en el ciclo 2013-2014 (proyección).	Escuela	41	41	45	45	47	49	52	52	56	56	56	56	
Número de escuelas que realizaron autoevaluación institucional de bachillerato tecnológico en el ciclo 2013-2014 (proyección).	Escuela	41	41	45	45	47	49	52	52	56	56	56	56	
RESULTADO ANUAL ALCANZADO		100.00	100.00	100.00	100.00	100.00	100.00	100.00	100.00	100.00	100.00	100.00	100.00	

AVANCE CON RESPECTO A LA META ANUAL

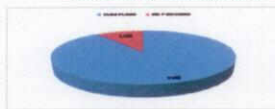

COMPORTAMIENTO DEL INDICADOR



DESCRIPCIÓN DE LA META ANUAL:
EVALUACIÓN CUALITATIVA Y JUSTIFICACIÓN EN SU CASO DE LA DESVIACIÓN Y DEFICIENCIA DEL AVANCE:

PROSPECTIVA:
FUENTE DE INFORMACIÓN:

METAS FÍSICAS RELACIONADAS Y AVANCE	UNIDAD DE MEDIDA	PROGRAMADA	ALCANZADA	AVANCE
Impulsar el modelo de autoevaluación de los centros educativos	Escuela	56		

Elaboró

 ARQ. J. JESÚS CONTRERAS TENORIO
 DIRECTOR DE PLANEACIÓN Y EVALUACIÓN INSTITUCIONAL

ELABORACIÓN 22/09/2014
 Vo. Bo.

 DR. EDGAR ALONSO HERNÁNDEZ MUÑOZ
 DIRECTOR GENERAL



COLEGIO DE ESTUDIOS CIENTÍFICOS Y TECNOLÓGICOS DEL ESTADO DE MÉXICO
DIRECCIÓN GENERAL