

**SIMBOLOGÍA**

DISTRITO LOCAL

MUNICIPIO

CLAVE	DISTRITO LOCAL	NOMBRE
I	TOLUCA	TOLUCA
II	TOLUCA	TOLUCA
III	TEMAYACA	TEMAYACA
IV	LERMA	LERMA
V	TENANGO DEL VALLE	TENANGO DEL VALLE
VI	TANGUSTENANGO	TANGUSTENANGO
VII	TENANCINGO	TENANCINGO
VIII	SULTEPEC	SULTEPEC
IX	TEJUPILCO	TEJUPILCO
X	VALLE DE BRAVO	VALLE DE BRAVO
XI	SANTO TOMAS	SANTO TOMAS
XII	EL ORO	EL ORO
XIII	ATLACOMULCO	ATLACOMULCO
XIV	JILOTEPEC	JILOTEPEC
XV	OTLAHLAJA	OTLAHLAJA
XVI	ATEZAPAN DE ZARAGOZA	ATEZAPAN DE ZARAGOZA
XVII	HERCULILIAN	HERCULILIAN
XVIII	TLALNEPANTLA	TLALNEPANTLA
XIX	CUAUTITLAN	CUAUTITLAN
XX	ZUMPANGO	ZUMPANGO
XXI	ECATEPEC	ECATEPEC
XXII	EL ORO	EL ORO
XXIII	TEXCOCO	TEXCOCO
XXIV	NEZAHUALCOYOTL	NEZAHUALCOYOTL
XXV	NEZAHUALCOYOTL	NEZAHUALCOYOTL
XXVI	NEZAHUALCOYOTL	NEZAHUALCOYOTL
XXVII	CHALCO	CHALCO
XXVIII	AMAGAMECA	AMAGAMECA
XXIX	NAUCALPAN	NAUCALPAN
XXX	NAUCALPAN	NAUCALPAN
XXXI	LA PAZ	LA PAZ
XXXII	NEZAHUALCOYOTL	NEZAHUALCOYOTL
XXXIII	ECATEPEC	ECATEPEC
XXXIV	OTAPAN DE LA SAL	OTAPAN DE LA SAL
XXXV	METEPEC	METEPEC
XXXVI	VILLA DEL CARBON	VILLA DEL CARBON
XXXVII	TLALNEPANTLA	TLALNEPANTLA
XXXVIII	COACALCO	COACALCO
XXXIX	OTUMBA	OTUMBA
XL	OTAPALUCA	OTAPALUCA
XLI	NEZAHUALCOYOTL	NEZAHUALCOYOTL
XLII	ECATEPEC	ECATEPEC
XLIII	CUAUTITLAN (CALLI)	CUAUTITLAN (CALLI)
XLIV	NICOLAS ROMERO	NICOLAS ROMERO
XLV	ZINACANTEPEC	ZINACANTEPEC

Datos Complementarios  
Entidad Federativa: Estado de México  
Población: 15,176,862 habitantes (fuente INEGI)  
Superficie: 22,351 km<sup>2</sup> (fuente INEGI)

La actualización de este mapa se realizó a partir de la Base Geográfica Digital de la Dirección Ejecutiva del Registro Federal de Electores. Coordinación de Operación en Campo, corte 30 de Octubre de 2013.

Responsable de la elaboración:  
Javier Martín Echeverría Reyes  
Jefe del Departamento de Geomática Electoral

Supervisa:  
Antonio Sánchez Acosta  
Subdirector de Documentación y Estadística Electoral

Fecha de Elaboración: Mayo del 2014

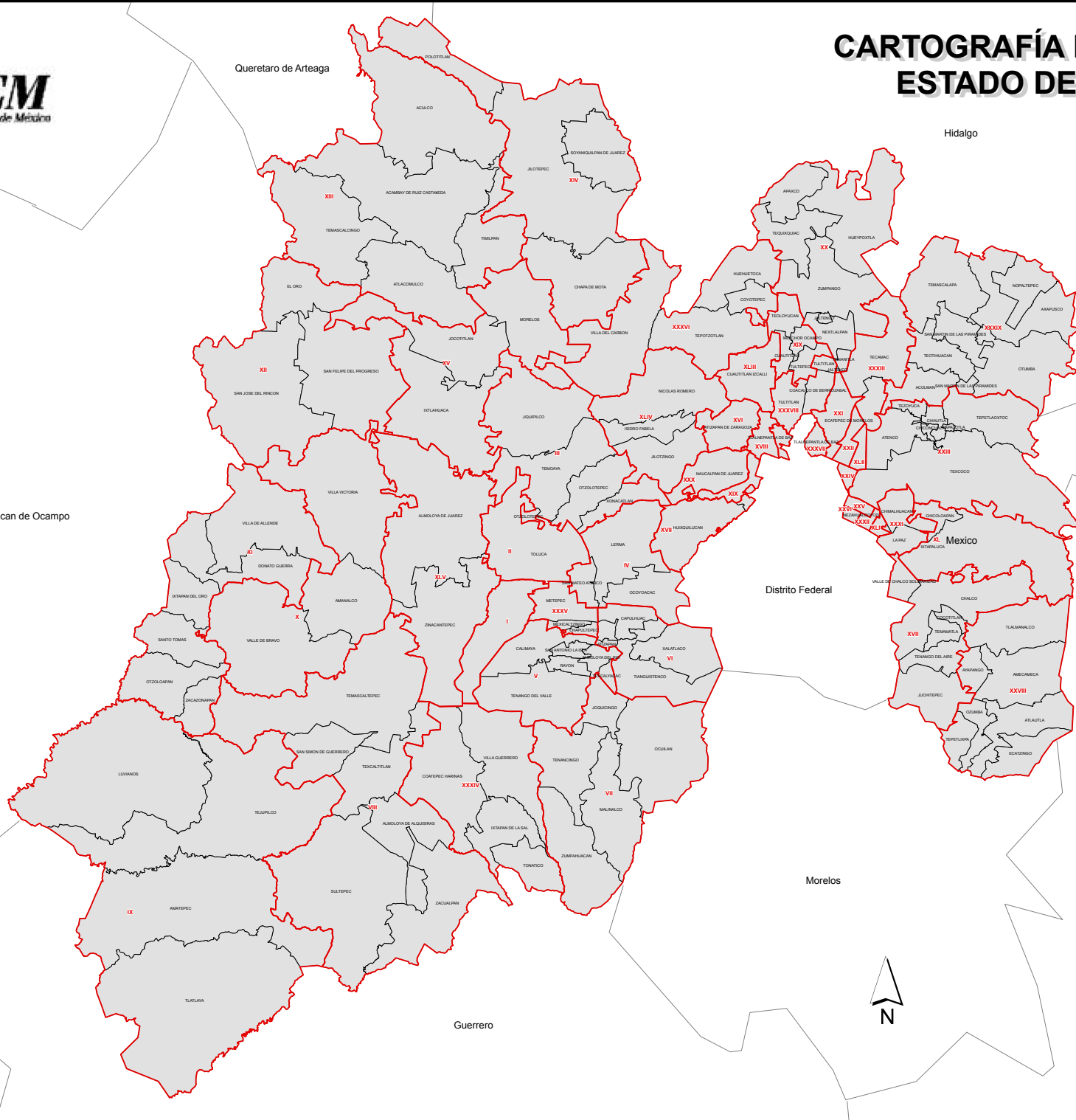

Croquis de Localización

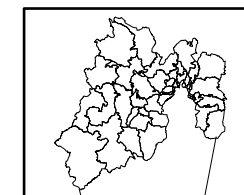

Puebla

