



H. Ayuntamiento Constitucional  
2013 - 2015



# Ecatepec de Morelos



**Sistema Municipal de Información  
Estadística y Geográfica**

**Cuaderno No.2  
2013  
mayo ° agosto**



# ÍNDICE

Presentación	3
Nacimientos	4
Defunciones	8
Matrimonios	15
Divorcios	18
Pobreza, rezago social y marginación	22
Embarazo Adolescente	28
Salud	32
Empleo	38
Servicios diversos	43
Finanzas Públicas	47
Seguridad y Justicia	55
Transporte	59
Directorio	63



El H. Ayuntamiento de Ecatepec de Morelos presenta el **Cuaderno de Información Estadística y Geográfica No. 2**, con el propósito de prestar el servicio público de información estadística y geográfica correspondiente al ámbito municipal.

Para efectos de lo anterior se consultó, concentró e integró información disponible de los Censos Económicos de 2004, Censo de Población y Vivienda 2000 y el Censo de Población 2005, toda correspondiente al INEGI; así como del Consejo Nacional de Población (CONAPO); Secretaría de Desarrollo Social (SEDESOL); Consejo Nacional de Evaluación de la Política Social (CONEVAL); Instituto de Información e Investigación Geográfica y Catastral del Estado de México (IGECEM); Secretaría General de Gobierno (Dirección General del Registro Civil, Departamento de Estadística); Dirección General de la Previsión Social del Estado de México; Instituto de Seguridad Social del Estado de México y Municipios (ISSEMYM); Instituto de Salud del Estado de México (ISEM); Dirección General del Registro Estatal de Transporte Público y Procuraduría General de Justicia del Estado de México (Fiscalías Regionales de Ecatepec de Morelos).

En el marco del **Sistema Municipal de Información Estadística y Geográfica** la intención es divulgar la información estadística y geográfica sobre la estructura, comportamiento y distribución de una gran diversidad de indicadores referidos a los aspectos sociales y económicos de Ecatepec de Morelos para mejorar el conocimiento y análisis de la situación municipal, como herramienta indispensable para fortalecer la planeación del desarrollo municipal. En este cuaderno se incorporan estadísticas como los nacimientos, defunciones, matrimonios, divorcios, pobreza, rezago social, marginación, embarazo adolescente, salud, empleo, principales servicios, finanzas públicas, seguridad y justicia y transporte, datos que se acompañan de imágenes y gráficas para facilitar su comprensión.

Al respecto, si hay interés por profundizar acerca de estos elementos, se sugiere consultar las fuentes que se citan en cada cuadro; lo anterior se recomienda también en el caso de requerir información más detallada o adicional a la que se ofrece en esta publicación, que, en general, contiene una selección de la que se encuentra disponible en las diversas fuentes.

# NACIMIENTOS



Ecatepec de Morelos

## Nacimientos generales registrados y de menores de un año según sexo, 2011.

Municipio	Generales registrados			Menores de un año		
	Total	Hombres	Mujeres	Total	Hombres	Mujeres
Estado de México	325,331	162,909	162,422	292,820	148,456	144,364
Ecatepec de Morelos	35,166	17,480	17,686	31,973	16,128	15,845

Fuente: Secretaría General de Gobierno, Dirección General del Registro Civil, Departamento de Estadística, 2012.



## Nacimientos generales registrados según mes de registro y sexo, 2011

Meses	Ecatepec de Morelos		
	Total	Hombres	Mujeres
Enero	<b>3,238</b>	1,622	1,616
Febrero	<b>2,919</b>	1,427	1,492
Marzo	<b>3,198</b>	1,555	1,643
Abril	<b>2,579</b>	1,240	1,339
Mayo	<b>3,183</b>	1,598	1,585
Junio	<b>2,644</b>	1,315	1,329
Julio	<b>2,910</b>	1,459	1,451
Agosto	<b>3,289</b>	1,623	1,666
Septiembre	<b>2,836</b>	1,459	1,377
Octubre	<b>3,014</b>	1,497	1,517
Noviembre	<b>2,894</b>	1,444	1,450
Diciembre	<b>2,462</b>	1,241	1,221

Fuente: Secretaría General de Gobierno, Dirección General del Registro Civil, Departamento de Estadística, 2012.

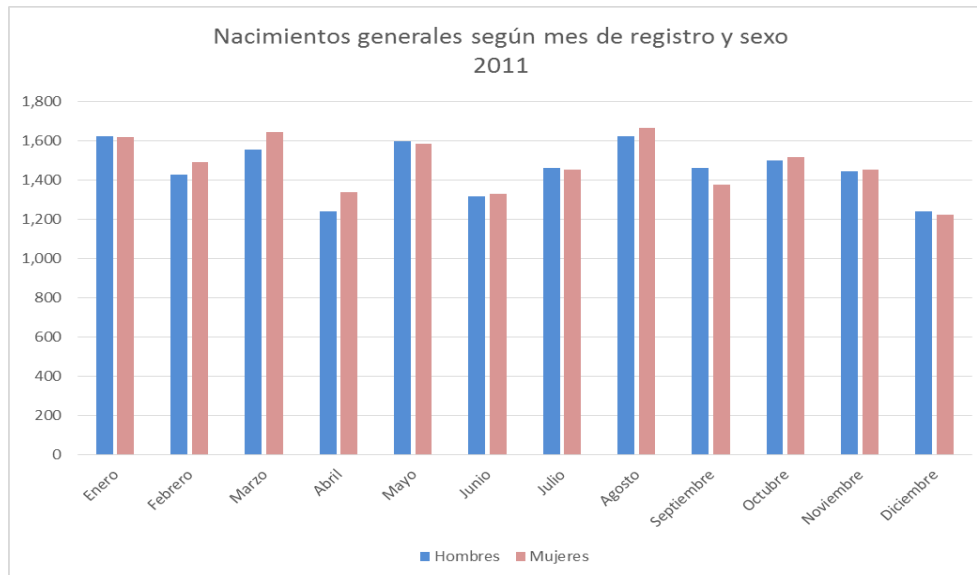

**Nacimientos registrados de menores de un año según mes de registro y sexo, 2011.**

Meses	Ecatepec de Morelos		
	Total	Hombres	Mujeres
Enero	3,068	1 542	1 526
Febrero	2,616	1 279	1 337
Marzo	2,849	1 421	1 428
Abril	2,213	1 100	1 113
Mayo	2,985	1 518	1 467
Junio	2,423	1 235	1 188
Julio	2,586	1 325	1 261
Agosto	2,937	1 465	1 472
Septiembre	2,644	1 365	1 279
Octubre	2,785	1 388	1 397
Noviembre	2,659	1 340	1 319
Diciembre	2,208	1 150	1 058

Fuente: Secretaría General de Gobierno, Dirección General del Registro Civil, Departamento de Estadística, 2012.

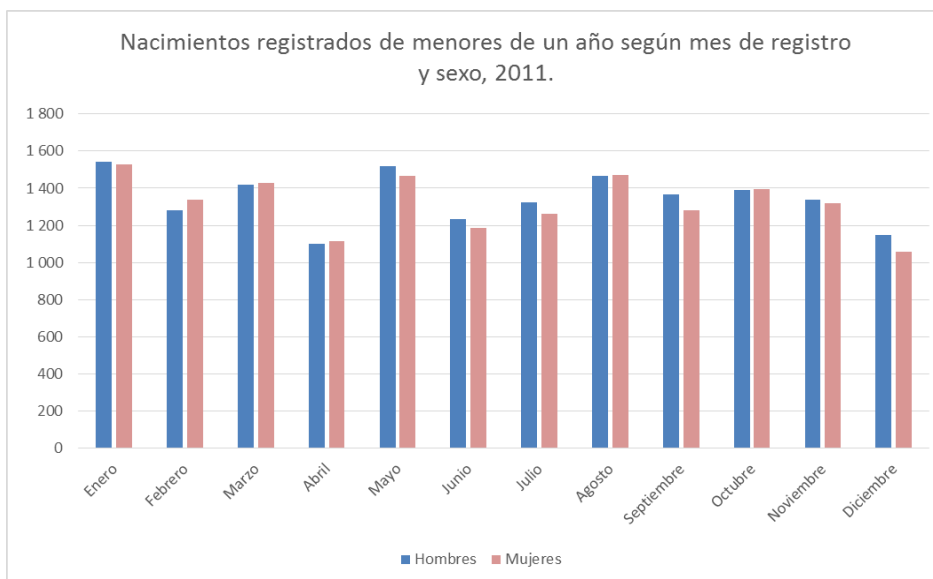

# DEFUNCIONES



Ecatepec de Morelos



## Defunciones generales registradas y defunciones de menores de un año según sexo, 2011

Municipio	Generales			Menores de un año		
	Total	Hombres	Mujeres	Total	Hombres	Mujeres
Estado de México	58,882	32,594	26,288	3,309	1,861	1,448
Ecatepec de Morelos	7,569	4,274	3,295	342	188	154

Fuente: Secretaría General de Gobierno, Dirección General del Registro Civil, Departamento de Estadística, 2012.



**Defunciones generales registradas según mes de registro y sexo, 2011.**

Meses	Ecatepec de Morelos		
	Total	Hombres	Mujeres
Enero	845	455	390
Febrero	601	343	258
Marzo	617	347	270
Abril	583	349	234
Mayo	602	333	269
Junio	566	296	270
Julio	613	360	253
Agosto	605	354	251
Septiembre	619	350	269
Octubre	604	333	271
Noviembre	574	339	235
Diciembre	740	415	325

Fuente: Secretaría General de Gobierno, Dirección General del Registro Civil, Departamento de Estadística, 2012.

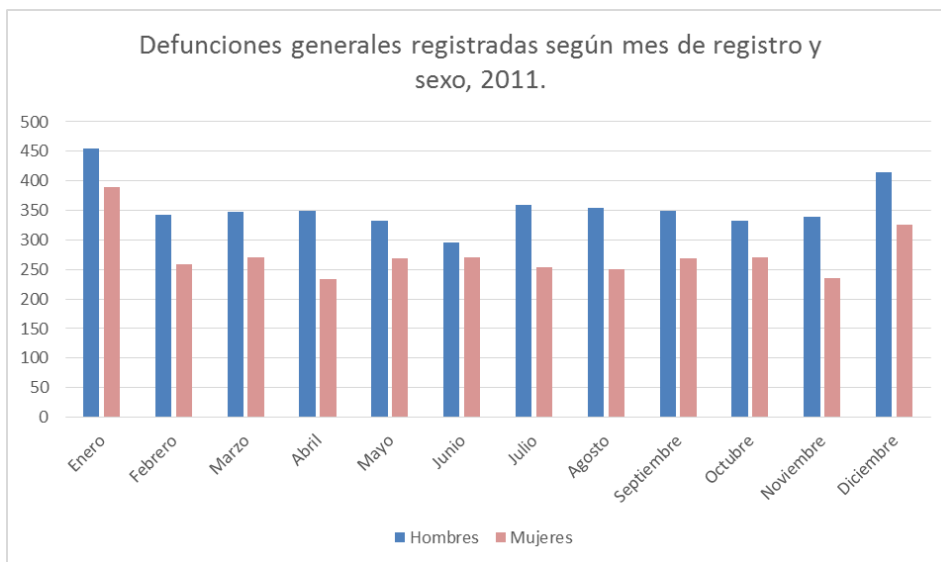

**Defunciones registradas de menores de un año según mes de registro y sexo, 2011.**

Meses	Ecatepec de Morelos		
	Total	Hombres	Mujeres
Enero	40	18	22
Febrero	27	13	14
Marzo	20	13	7
Abril	29	14	15
Mayo	22	9	13
Junio	16	4	12
Julio	27	19	8
Agosto	29	18	11
Septiembre	25	13	12
Octubre	31	23	8
Noviembre	31	16	15
Diciembre	45	28	17

Fuente: Secretaría General de Gobierno, Dirección General del Registro Civil, Departamento de Estadística, 2012.

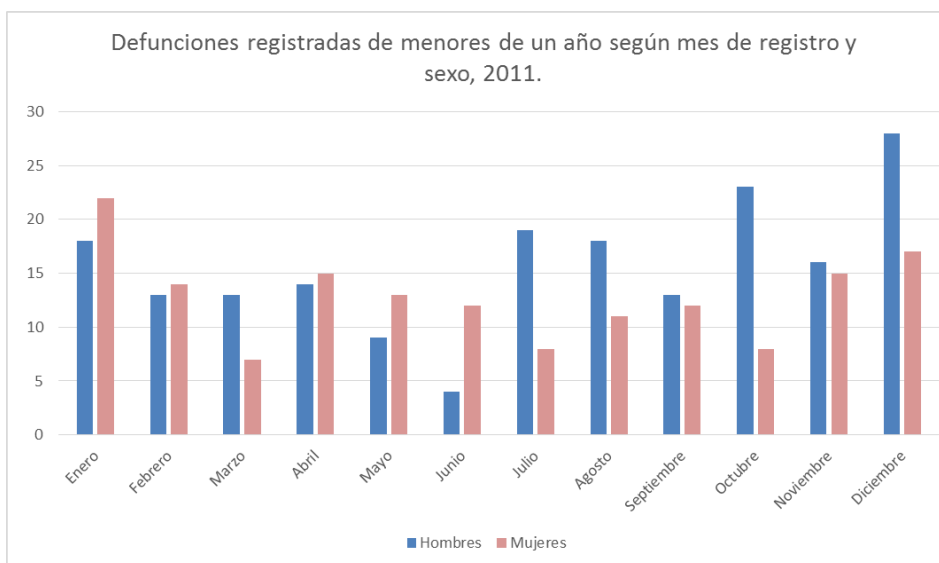

**Defunciones registradas de 1 a 4 años por municipio según mes de registro y sexo, 2011.**

Meses	Ecatepec de Morelos		
	Total	Hombres	Mujeres
Enero	3	0	3
Febrero	4	2	2
Marzo	2	1	1
Abril	6	2	4
Mayo	3	1	2
Junio	2	1	1
Julio	5	3	2
Agosto	2	2	0
Septiembre	3	0	3
Octubre	3	0	3
Noviembre	6	6	0
Diciembre	4	1	3

Fuente: Secretaría General de Gobierno, Dirección General del Registro Civil, Departamento de Estadística, 2012.

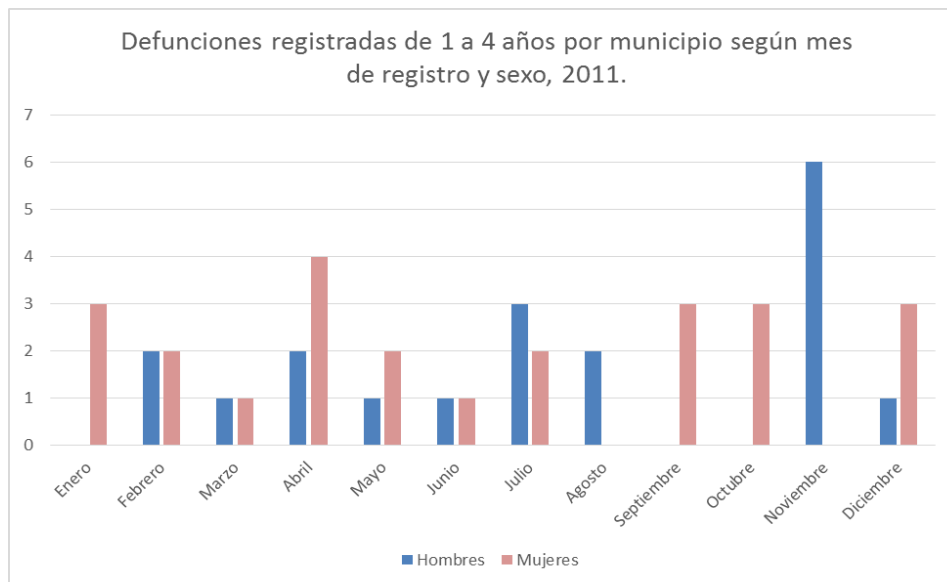

**Defunciones registradas de 5 a 17 años según mes de registro y sexo 2011.**

Meses	Ecatepec de Morelos		
	Total	Hombres	Mujeres
Enero	13	9	4
Febrero	16	12	4
Marzo	11	7	4
Abril	10	6	4
Mayo	10	7	3
Junio	8	4	4
Julio	10	8	2
Agosto	13	11	2
Septiembre	6	3	3
Octubre	8	3	5
Noviembre	3	2	1
Diciembre	10	7	3

Fuente: Secretaría General de Gobierno, Dirección General del Registro Civil, Departamento de Estadística, 2012.

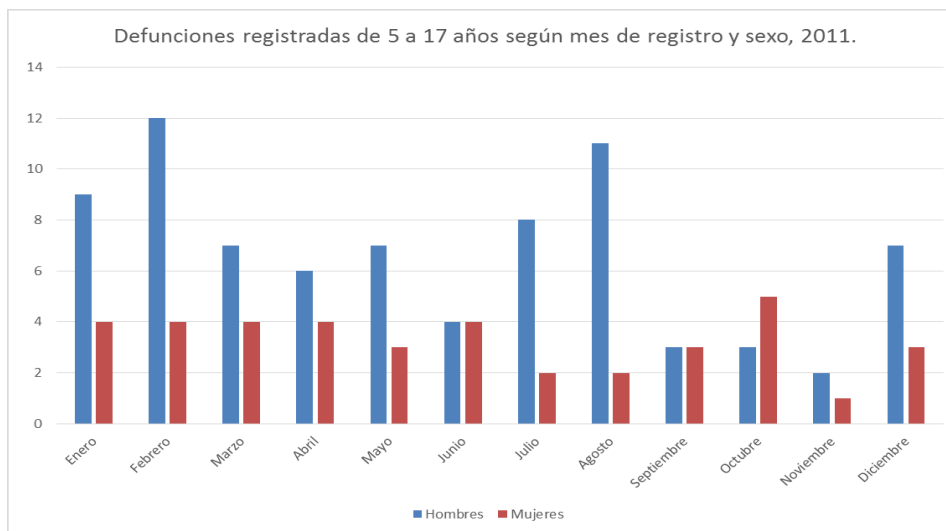

**Defunciones registradas de mayores de 18 años según mes de registro y sexo, 2011.**

Meses	Ecatepec de Morelos		
	Total	Hombres	Mujeres
Enero	789	428	361
Febrero	554	316	238
Marzo	584	326	258
Abril	538	327	211
Mayo	567	316	251
Junio	540	287	253
Julio	571	330	241
Agosto	561	323	238
Septiembre	585	334	251
Octubre	562	307	255
Noviembre	534	315	219
Diciembre	681	379	302

Fuente: Secretaría General de Gobierno, Dirección General del Registro Civil, Departamento de Estadística, 2012.

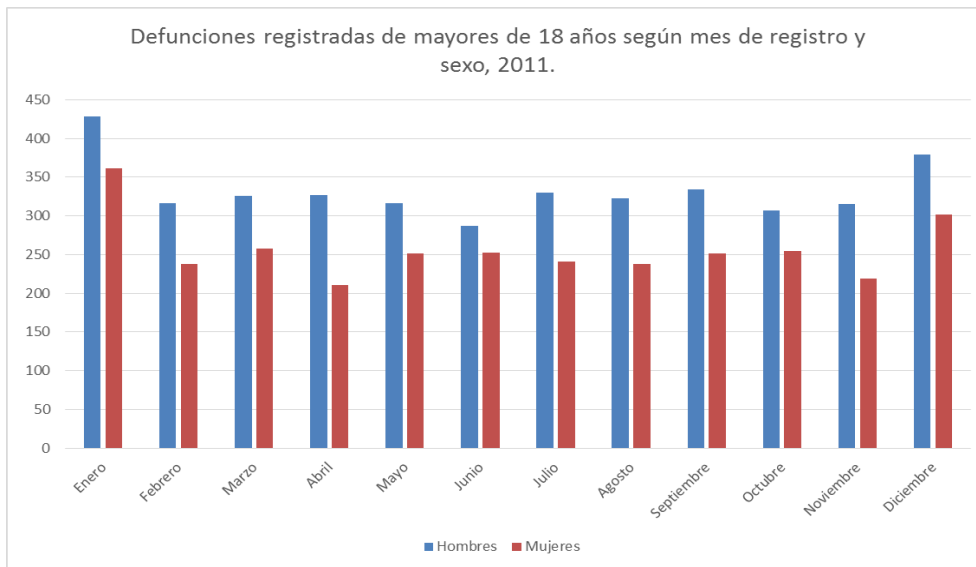



# MATRIMONIOS

## Matrimonios registrados de mayores y menores de 18 años según sexo, 2011.

Municipio	Total	Mayores de 18 años			Menores de 18 años		
		Total	Hombres	Mujeres	Total	Hombres	Mujeres
Estado de México	64,778	124,269	63,869	60,400	5,286	909	4,377
Ecatepec de Morelos	6,135	11,806	6,064	5,742	464	71	393

Fuente: Secretaría General de Gobierno, Dirección General del Registro Civil, Departamento de Estadística, 2012.





## Matrimonios registrados de mayores y menores de 18 años según mes de registro, 2011.

Meses	Ecatepec de Morelos		
	Total	Mayores de 18 años	Menores de 18 años
Enero	415	803	27
Febrero	573	1,102	44
Marzo	539	1,048	30
Abril	469	893	45
Mayo	482	921	43
Junio	428	817	39
Julio	533	1,024	42
Agosto	498	946	50
Septiembre	480	921	39
Octubre	534	1,030	38
Noviembre	516	1,002	30
Diciembre	668	1,299	37

Fuente: Secretaría General de Gobierno, Dirección General del Registro Civil, Departamento de Estadística,

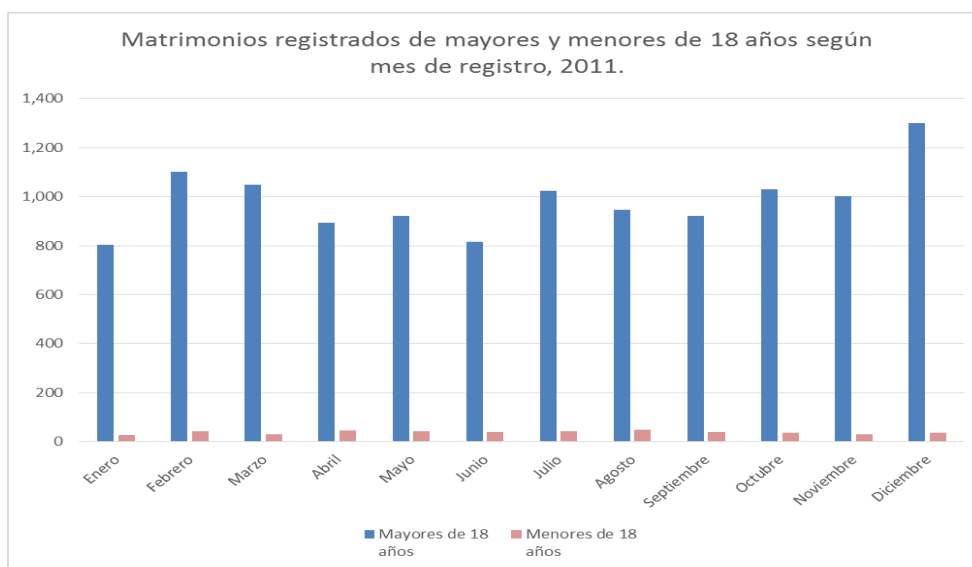



# DIVORCIOS

18

Ecatepec de Morelos

En el Estado de México el Municipio de Nezahualcóyotl es donde hay mayores divorcios por la vía judicial con 1,142, seguido por Ecatepec de Morelos con 1,018 en el 2011.

### Divorcios registrados por municipio según tipo de trámite, 2011.

Municipio	Tipo de trámite		
	Total	Judicial	Administrativo
Estado de México	11,404	10,394	1,010
Ecatepec de Morelos	1,079	1,018	61

Fuente: Secretaría General de Gobierno. Dirección General del Registro Civil. Departamento de Estadística, 2012.



## Divorcios registrados según mes de registro y tipo de trámite, 2011.

Meses	Ecatepec de Morelos		
	Total	Judicial	Administrativo
Enero	84	84	0
Febrero	95	88	7
Marzo	96	89	7
Abril	63	58	5
Mayo	90	84	6
Junio	110	104	6
Julio	67	65	2
Agosto	83	78	5
Septiembre	84	79	5
Octubre	110	100	10
Noviembre	98	91	7
Diciembre	99	98	1

Fuente: Secretaría General de Gobierno, Dirección General del Registro Civil, Departamento de Estadística, 2012.



## Indicadores de población

### Población total, crecimiento natural y tasa de crecimiento natural, 2011.

Municipio	Población	Crecimiento natural	Tasa de crecimiento natural <sup>1/</sup>
<b>Estado de México</b>	<b>15,383,323</b>	<b>233,938</b>	<b>17.3</b>
Ecatepec de Morelos	1,646,967	24,404	16.8

1/ Tasa por cada 1 000 habitantes.

Fuente: IGECEM. Dirección de Estadística. Departamento de Estadística Social. Cálculos propios con base en el XII Censo General de Población y Vivienda 2000 y Censo de Población y Vivienda 2010.

GEM. Secretaría General de Gobierno. Dirección General del Registro Civil. Departamento de Estadística, 2012.

### Tasa bruta de natalidad, tasa bruta de mortalidad y tasa bruta de mortalidad infantil, 2011.

Municipio	Tasa bruta de natalidad <sup>1/</sup>	Tasa bruta de mortalidad <sup>1/</sup>	Tasa bruta de mortalidad infantil <sup>2/</sup>
<b>Estado de México</b>	<b>19.0</b>	<b>3.8</b>	<b>11.3</b>
Ecatepec de Morelos	19.4	4.6	10.7

1/ Tasa por cada 1 000 habitantes.

2/ Tasa por cada 1 000 nacidos vivos.

Fuente: IGECEM. Dirección de Estadística. Departamento de Estadística Social. Cálculos propios con base en el XII Censo General de Población y Vivienda 2000 y Censo de Población y Vivienda 2010.

GEM. Secretaría General de Gobierno. Dirección General del Registro Civil. Departamento de Estadística, 2012. de Estadística, 2012.

### Tasas brutas de nupcialidad y divorcialidad e índice de divorcialidad, 2011.

Municipio	Tasa bruta de nupcialidad <sup>1/</sup>	Tasa bruta de divorcialidad <sup>1/</sup>	Índice de divorcialidad <sup>2/</sup>
<b>Estado de México</b>	<b>4.2</b>	<b>0.7</b>	<b>17.6</b>
Ecatepec de Morelos	3.7	0.7	17.6

1/ Tasa por cada 1 000 habitantes.

2/ Divorcios por cada 100 matrimonios.

Fuente: IGECEM. Dirección de Estadística. Departamento de Estadística Social. Cálculos propios con base en el XII Censo General de Población y Vivienda 2000 y Censo de Población y Vivienda 2010.

GEM. Secretaría General de Gobierno. Dirección General del Registro Civil. Departamento de Estadística, 2012. de Estadística, 2012.

# POBREZA, REZAGO SOCIAL Y MARGINACIÓN



22

Ecatepec de Morelos

## Indicadores de marginación

<b>Ecatepec de Morelos</b>	<b>2005</b>	<b>2010</b>
Población total	1,688,258	1,656,107
% Población de 15 años o más analfabeta	3.26	2.71
% Población de 15 años o más sin primaria completa	12.18	11.01
% Ocupantes en viviendas particulares habitadas sin drenaje ni excusado	0.1	0.05
% Ocupantes en viviendas particulares habitadas sin energía eléctrica	0.2	0.10
% Ocupantes en viviendas particulares habitadas sin agua entubada	4.31	2.38
% Viviendas particulares habitadas con algún nivel de hacinamiento	38.35	33.87
% Ocupantes en viviendas particulares habitadas con piso de tierra	2.55	1.98
% Población en localidades con menos de 5 000 habitantes	0.04	0.07
% Población ocupada con ingresos de hasta 2 salarios mínimos	44.62	37.29
Índice de marginación	-1.60628	-1.61804
Grado de marginación	Muy bajo	Muy bajo
Lugar que ocupa en el contexto nacional	2,347	2,352

Fuente: Estimaciones del CONAPO, Índices de marginación 2005; y CONAPO (2011).

## Indicadores de rezago social

<b>Ecatepec de Morelos</b>	<b>2005</b>	<b>2010</b>
Población total	1,688,258	1,656,107
% de población de 15 años o más analfabeta	3.25	2.7
% de población de 6 a 14 años que no asiste a la escuela	3.77	3.63
% de población de 15 años y más con educación básica incompleta	34.77	31.45
% de población sin derecho-habiciencia a servicios de salud	48.03	42.26
% de viviendas particulares habitadas con piso de tierra	2.27	1.97
% de viviendas particulares habitadas que no disponen de excusado o sanitario	8.04	0.77
% de viviendas particulares habitadas que no disponen de agua entubada de la red pública	4.05	3.62
% de viviendas particulares habitadas que no disponen de drenaje	0.72	0.32
% de viviendas particulares habitadas que no disponen de energía eléctrica	7.4	0.11
% de viviendas particulares habitadas que no disponen de lavadora	29.75	24.9
% de viviendas particulares habitadas que no disponen de refrigerador	17.66	12.31
Índice de rezago social	-1.30801	-1.36873
Grado de rezago social	Muy bajo	Muy bajo
Lugar que ocupa en el contexto nacional	2262	2326

Fuente: Estimaciones del CONEVAL, con base en INEGI, II Censo de Población y Vivienda 2005 y la ENIGH 2005. Estimaciones de CONEVAL con base en el Censo de Población y Vivienda 2010.

## Indicadores de carencia social

Ecatepec de Morelos		2005		2010	
Indicadores	Valor	%	Valor	%	
Viviendas particulares habitadas <sup>[1]</sup>	364,965		412,207		
<b>Carencia de calidad y espacios de la vivienda</b>					
Viviendas con piso de tierra <sup>[1]</sup>	8,852	2.45	8,137	1.99	
Viviendas con muros endebles <sup>[2]</sup>	ND	ND	4,435	1.08	
Viviendas con techos endebles <sup>[2]</sup>	ND	ND	14,287	3.47	
Viviendas con algún nivel de hacinamiento <sup>[3]</sup>	139,255	38.35	139,089	33.87	
<b>Carencia de acceso a los servicios básicos en las viviendas particulares habitadas</b>					
Viviendas sin drenaje <sup>[1]</sup>	2,802	0.77	1,328	0.32	
Viviendas sin luz eléctrica <sup>[1]</sup>	774	0.21	467	0.11	
Viviendas sin agua entubada <sup>[1]</sup>	15,755	4.35	14,910	3.64	
Viviendas que usan leña y carbón para cocinar <sup>[2]</sup>	ND	ND	1,911	0.46	
Viviendas sin sanitario <sup>[4]</sup>	4,083	1.13	3,190	0.77	

Nota: Para el cálculo se excluyen las viviendas no especificadas.

Fuente: [1] INEGI. II Censo de Población y Vivienda 2005 e INEGI. Tabulados del Cuestionario Básico: Viviendas, varios cuadros. Consultado el día 7 de marzo de 2011.

[2] INEGI. Censo de Población y Vivienda 2010: Microdatos de la muestra censal.

[3] CONAPO (2006). Índices de marginación 2005; y CONAPO (2011). Índice de marginación por entidad federativa y municipio 2010.

[4] INEGI. Censo de Población y Vivienda 2010: Principales Resultados por Localidad.





## Grado de marginación e índice de desarrollo humano

Municipio de Ecatepec de Morelos	2005			2010		
Datos demográficos	Hombres	Mujeres	Total	Hombres	Mujeres	Total
Población total	825,624	862,634	1,688,258	806,443	849,664	1,656,107
Viviendas particulares habitadas	389,400			412,401		
Población hablante de lengua indígena de 5 años y más	11,305	10,830	22,135			
<b>Índices sintéticos e indicadores</b>						
Grado de marginación municipal	Muy bajo			Muy bajo		
Lugar que ocupa en el contexto estatal	111			113		
Lugar que ocupa en el contexto nacional	2,347			2,352		
Grado de rezago social municipal	Muy bajo			Muy bajo		
<b>Indicadores de carencia en vivienda</b>						
Porcentaje de población en pobreza extrema				6.04		
Población en pobreza extrema				107,023		
Lugar que ocupa en el contexto nacional				2,195		
<b>Cobertura</b>						
ZAP				No		
PDZP				No		
Municipio de la Cruzada Nacional contra el Hambre				Sí		
<b>Localidades por grado de marginación</b>	<b>Número</b>	<b>%</b>	<b>Población</b>	<b>Número</b>	<b>%</b>	<b>Población</b>
Grado de marginación muy alto						
Grado de marginación alto	4	50	303	3	75	1,092
Grado de marginación medio	2	25	327			
Grado de marginación bajo	1	12.5	79			
Grado de marginación muy bajo	1	12.5	1,687,549	1	25	1,655,015
Grado de marginación n.d.						
<b>Total de localidades (Iter, 2005 y 2010)</b>	<b>8</b>	<b>100</b>	<b>1,688,258</b>	<b>4</b>	<b>100</b>	<b>1,656,107</b>

\*Municipios CNH Municipios de la Cruzada Nacional contra el Hambre, con base al Decreto publicado en el DOF el 22-Enero-2013.

Fuente: INEGI. Catálogo de claves de entidades federativas, municipios y localidades, Agosto 2013.

INEGI. Catálogo de claves de entidades federativas, municipios y localidades / Tabla de equivalencias. Agosto 2013.

INEGI. Censo de Población y Vivienda 2010. Principales resultados por localidad (ITER).

INEGI. II Conteo de Población y Vivienda 2005. Principales resultados por localidad (ITER).

CONAPO. Índices de marginación por entidad federativa y municipio 2005.

CONAPO. Índice de marginación a nivel localidad 2005.

CONAPO. Índice de marginación por entidad federativa y municipio 2010.

CONAPO. Índice de marginación por localidad 2010.

SEDESOL. Programa para el Desarrollo de Zonas Prioritarias (PDZP).

Estimaciones del CONEVAL, con base en INEGI, II Conteo de Población y Vivienda 2005 y la ENIGH 2005

Estimaciones de CONEVAL con base en el Censo de Población y Vivienda 2010.

## Localidades del municipio

Nombre del municipio	Clave de la localidad	Nombre de la localidad	Población 2010	Grado de marginación de la Localidad 2010	ZAP	Cobertura PDZP	Estatus	Ámbito
Ecatepec de Morelos	150330199	Mesa de los Leones	578	Alto	No	No	Activa	Rural
	150330206	Tierra Blanca Segunda Sección (Ejido Ecatepec)	480	Alto	No	No	Activa	Rural
	150330207	Vista Hermosa	34	Alto	No	No	Activa	Rural
	150330001	Ecatepec de Morelos	1,655,015	Muy bajo	No	No	Activa	Urbano
	150330200	Banco de Tepetate (La Tepetatera)			No	No	Inactiva	Rural
	150330201	Caseta Trece Curva del Diablo			No	No	Inactiva	Rural
	150330202	Coanalco Buenavista			No	No	Baja	Rural
	150330204	Ejido Santa María Tulpetlac (San Andrés la Cañada)			No	No	Baja	Rural
	150330208	Las Venitas			No	No	Baja	Rural
	150330209	El Tejocote			No	No	Inactiva	Rural

Fuente: INEGI. Catálogo de claves de entidades federativas, municipios y localidades, Agosto 2013.

INEGI. Catálogo de claves de entidades federativas, municipios y localidades / Tabla de equivalencias. Agosto 2013.

INEGI. Censo de Población y Vivienda 2010. Principales resultados por localidad (ITER).

INEGI. II Conteo de Población y Vivienda 2005. Principales resultados por localidad (ITER).

CONAPO. Índices de marginación por entidad federativa y municipio 2005.

CONAPO. Índice de marginación a nivel localidad 2005.

CONAPO. Índice de marginación por entidad federativa y municipio 2010.

CONAPO. Índice de marginación por localidad 2010.

SEDESOL. Programa para el Desarrollo de Zonas Prioritarias (PDZP).

Estimaciones del CONEVAL, con base en INEGI, II Conteo de Población y Vivienda 2005 y la ENIGH 2005

Estimaciones de CONEVAL con base en el Censo de Población y Vivienda 2010.



## Programa Oportunidades

Nombre	Monto de los recursos ejercidos (miles de pesos)	Familias beneficiarias a/	Localidades beneficiarias a/
Estado de México	3,869,235	450,602	3,772
Ecatepec de Morelos	144,664	18,935	1

a/ Datos referidos al 31 de diciembre del 2010.

Fuente: INEGI. Sistema Estatal y Municipal de Base de Datos (SIMBAD), Proyecto e índice de contenidos, servicios.





**EMBARAZO  
ADOLESCENTE**

28

Ecatepec de Morelos

En unidades de salud del Instituto de Salud del Estado de México (ISEM), se realizó un muestreo de forma aleatoria con mujeres embarazadas entre 13 a 19 años, residentes del Municipio de Ecatepec de Morelos, el cual también fue realizado por personal del ISEM en unidades de salud de Ecatepec de Morelos, que atiende a adolescentes embarazadas.

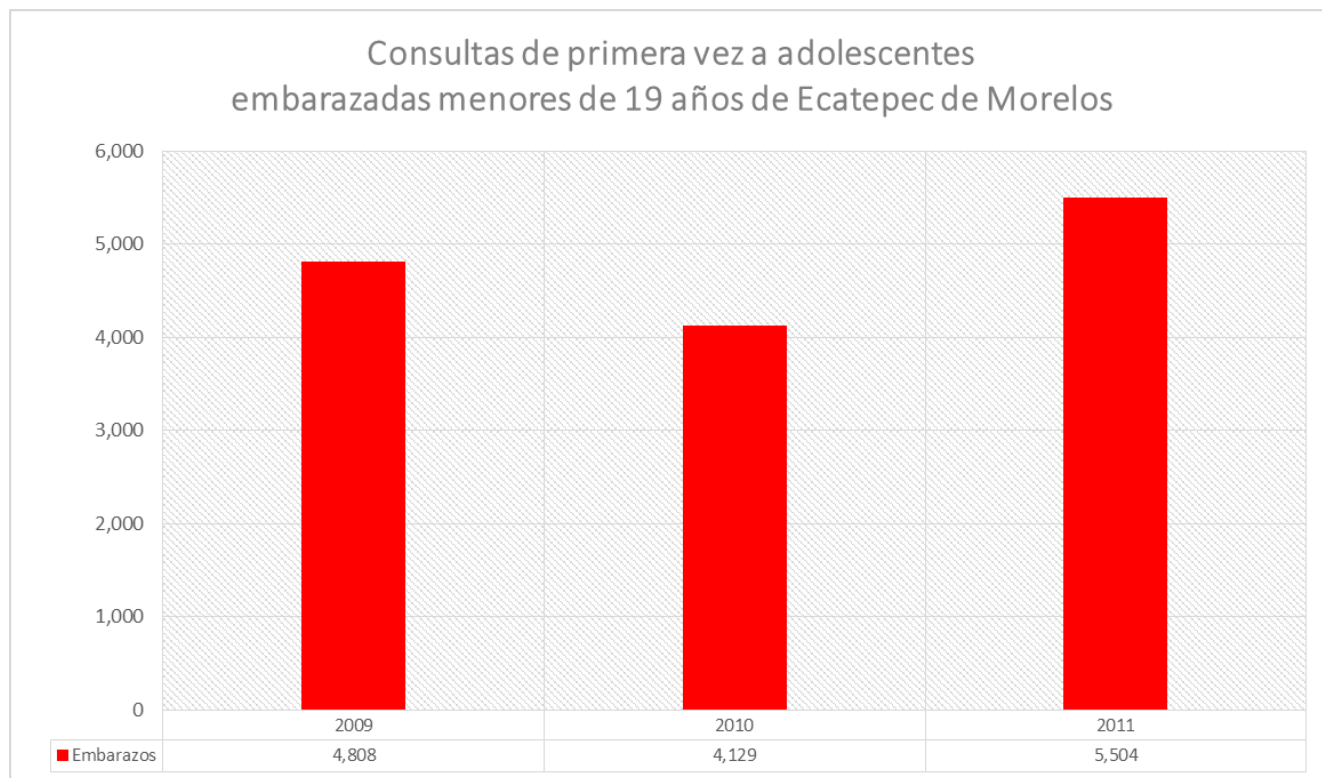

**Fuente:** Consejo Estatal de la Mujer y Bienestar Social, Estado de México, Diagnóstico sobre Embarazos en Mujeres Adolescentes en Municipios.

En el 2009 existieron 4,808 embarazos en adolescentes, incrementándose en el 2011 a 5,504 casos.

## Consultas subsecuentes a adolescentes embarazadas menores de 19 años en Ecatepec de Morelos

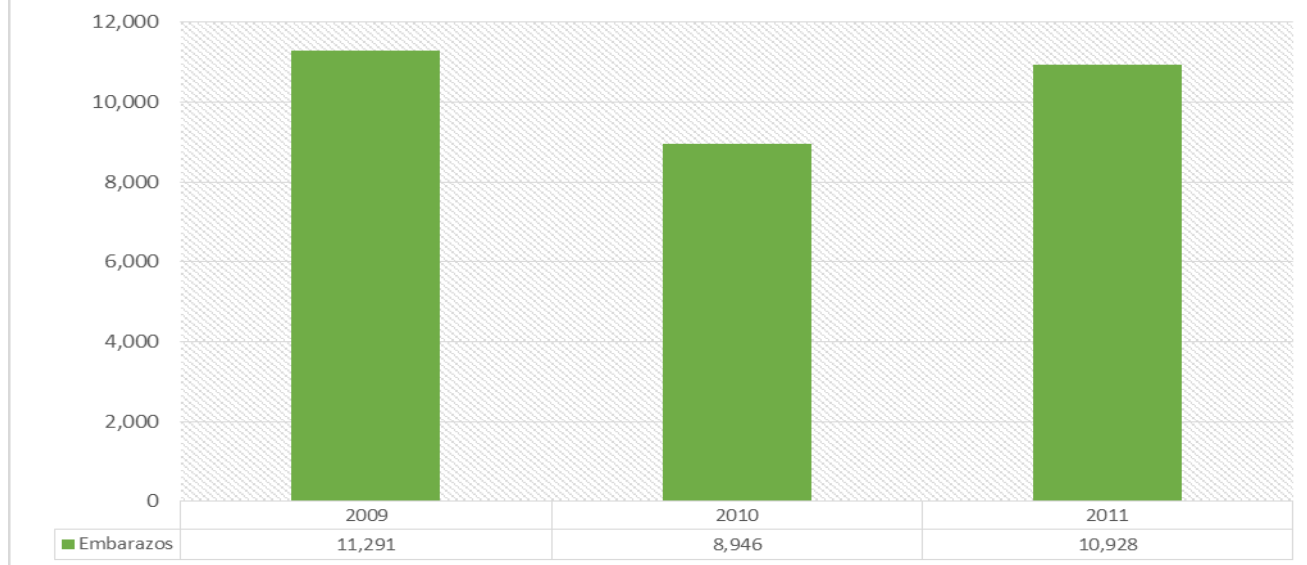

**Fuente:** Consejo Estatal de la Mujer y Bienestar Social, Estado de México, Diagnóstico sobre Embarazos en Mujeres Adolescentes en Municipios.

En pacientes subsecuentes, la tendencia se mantiene, por lo que la gráfica es muy similar a la de embarazos de primera vez, proyectando una tendencia a la alza de embarazos en mujeres menores de 19 años.<sup>1</sup>



<sup>1</sup> Fuente: Consejo Estatal de la Mujer y Bienestar Social, Estado de México, Diagnóstico sobre Embarazos en Mujeres Adolescentes en Municipios.

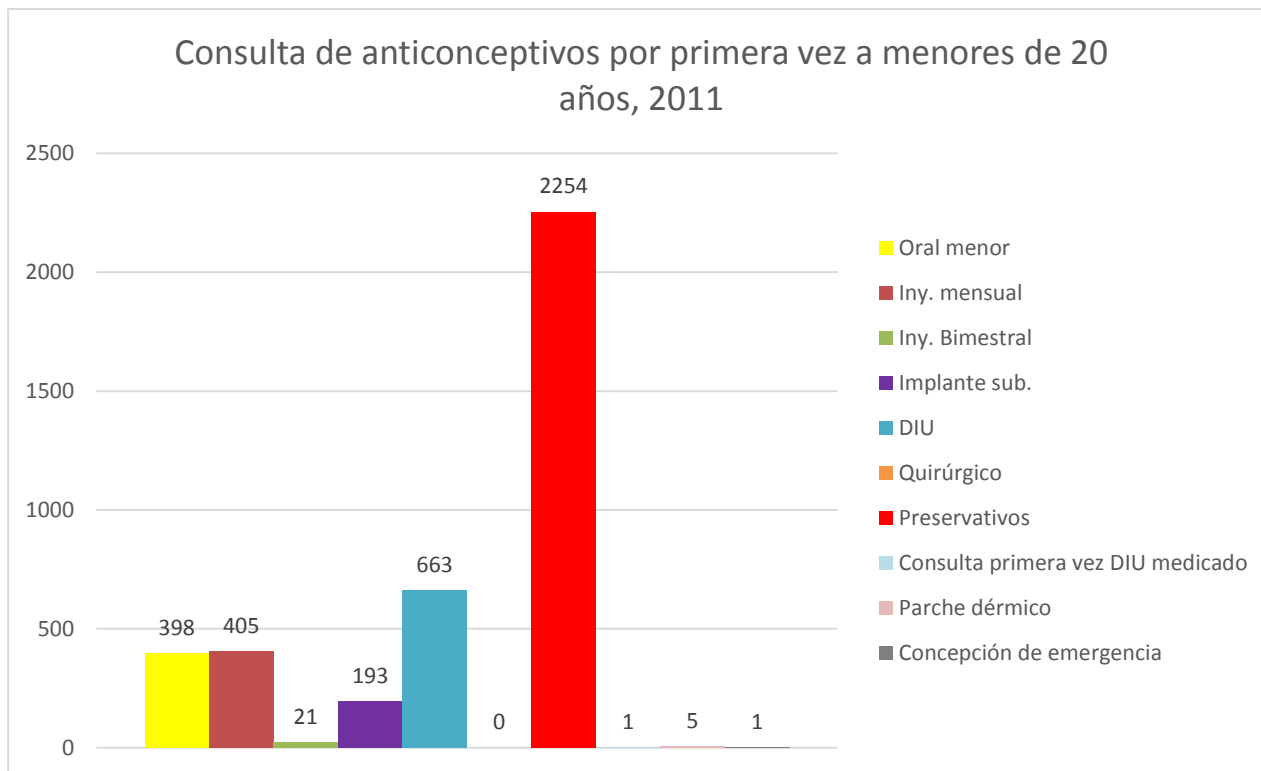

**Fuente:** Consejo Estatal de la Mujer y Bienestar Social, Estado de México, Diagnóstico sobre Embarazos en Mujeres Adolescentes en Municipios.

En el caso de consultas de primera vez para uso del anticonceptivo de elección, el preservativo es el de mayor uso en menores de 20 años, ya entre 2009 y 2011 el ISEM ha repartido 2,254 piezas, seguido por el Dispositivo Intrauterino (DIU) con 663 unidades colocadas, los anticonceptivos hormonales como las pastillas y las inyecciones ocupan el tercer lugar con 398 y 405 unidades repartidas, respectivamente.<sup>2</sup>

Ecatepec presenta el nivel más bajo en acompañamiento emocional, el mayor índice de discriminación al presentarse solas a la consulta, baja asistencia impartición de pláticas sobre sexualidad y un índice de información de anticonceptivos de un 80%.<sup>3</sup>

<sup>2</sup> Fuente: Consejo Estatal de la Mujer y Bienestar Social, Estado de México, Diagnóstico sobre Embarazos en Mujeres Adolescentes en Municipios.

<sup>3</sup> Fuente: Consejo Estatal de la Mujer y Bienestar Social, Estado de México, Diagnóstico sobre Embarazos en Mujeres Adolescentes en Municipios.

# SALUD



32

Ecatepec de Morelos





**Población derechohabiente en el ISSSEM  
Por mes de registro  
2011**

MUNICIPIO/ MES DE REGISTRO	SERV IDORES PÚBLICOS	DEPENDIENTES ECONÓMICOS
	TOTAL	TOTAL
<b>ECATEPEC DE MORELOS</b>		
ENERO	17,706	33,287
FEBRERO	17,739	33,349
MARZO	17,750	33,370
ABRIL	17,761	33,389
MAYO	17,217	32,368
JUNIO	17,220	32,371
JULIO	16,920	31,810
AGOSTO	16,962	31,889
SEPTIEMBRE	17,088	32,126
OCTUBRE	17,279	32,485
NOVIEMBRE	17,336	32,592
DICIEMBRE	17,465	32,834

**Fuente:** Instituto de Seguridad Social del Estado de México y Municipios, 2012.



**Consultas otorgadas en ISSEMYM por tipo de especialidad  
Según mes de registro  
(Consulta)  
2011**

MUNICIPIO	CONSULTA EXTERNA GENERAL	CONSULTA EXTERNA ESPECIALIZADA	PLANIFICACIÓN FAMILIAR	ODONTOLÓGICA	REHABILITACIÓN	URGENCIAS
<b>ECATEPEC DE MORELOS</b>						
ENERO	5,763	7,071	2,256	346	0	3,201
FEBRERO	7,995	11,267	2,265	610	0	3,755
MARZO	11,315	13,471	2,093	784	0	4,879
ABRIL	8,658	11,144	2,264	694	0	4,291
MAYO	7,292	9,691	2,359	559	0	3,815
JUNIO	9,254	14,615	2,517	685	0	4,736
JULIO	8,306	11,020	2,609	566	0	3,416
AGOSTO	10,729	12,851	2,705	620	0	2,706
SEPTIEMBRE	12,678	16,840	2,730	722	0	3,700
OCTUBRE	11,781	13,168	2,881	555	0	3,479
NOVIEMBRE	11,111	12,523	2,917	584	0	3,412
DECEMBER	13,734	16,308	2,967	707	0	4,549

**Nota:** En el tema de planificación familiar las cifras corresponden a la atención de usuarias activas.

Las consultas de rehabilitación se encuentran incluidas en las consultas externas especializadas.

**Fuente:** Instituto de Seguridad Social del Estado de México y Municipios, 2012.



**Servicios auxiliares otorgados en el ISSEMYM  
Según mes de registro  
2011**

MUNICIPIO	ESTUDIOS DE LABORATORIO	ESTUDIOS DE GABINETE
<b>ECATEPEC DE MORELOS</b>		
ENERO	77,500	5,160
FEBRERO	91,303	7,260
MARZO	116,377	8,238
ABRIL	95,424	7,217
MAYO	90,310	5,845
JUNIO	126,996	8,446
JULIO	97,671	6,535
AGOSTO	100,802	6,976
SEPTIEMBRE	130,647	8,621
OCTUBRE	100,490	7,146
NOVIEMBRE	101,664	7,188
DICIEMBRE	126,452	9,896

Fuente: Instituto de Seguridad Social del Estado de México y Municipios, 2012.

**Casos nuevos de enfermedades y causa.  
Ecatepec de Morelos. 2011.**

Causa	Sector salud	
	Casos nuevos	Tasa
Infecciones respiratorias agudas	40 752	2 325.84
Infección de vías urinarias	6 661	380.16
Infecciones intestinales por otros organismos y las mal definidas	8 258	471.31
Úlceras, gastritis y duodenitis	3 395	193.76
Hipertensión arterial	2 606	148.73
Diabetes mellitus no insulino dependiente (Tipo II)	2 839	162.03
Otras helmintiasis	619	35.33
Amebiasis intestinal	590	33.67
Varicela	337	19.23
Gingivitis y enfermedades periodontales	457	26.08
Mordeduras por perro	1 675	95.60
Displasia cervical leve y moderada	43	2.45
Otitis media aguda	648	36.98
Conjuntivitis	877	50.05
Asma y estado asmático	418	23.86
Candidiasis urogenital	390	22.26
Desnutrición leve	309	17.64
Quemaduras	77	4.39
Peatón lesionado en accidente de transporte	1	0.06
Accidentes de transporte en vehículos con motor	4	0.23
Las demás causas	1 679	95.83

Fuente: GEM, Secretaría de Salud, Departamento de Estadística, 2012.

**Egresos hospitalarios en el sector salud y principales diagnósticos de egreso.  
Ecatepec de Morelos.  
2011.**

Diagnóstico de egreso	ISEM		
	Número C.I.E.	Egreso	Tasa
Ecatepec de Morelos		32 694	186.6
Parto único espontáneo	161	8 803	50.2
Causas obstétricas directas, excepto aborto y parto único espontáneo	160	6 428	36.7
Traumatismos envenenamientos y algunas otras consecuencias de causas externas	166	2 156	12.3
Ciertas afecciones originadas en el periodo perinatal	163	2 104	12.0
Aborto	159	1 774	10.1
Colelitiasis y colecistitis	126	975	5.6
Apendicitis	119	910	5.2
Diabetes Mellitus	61	835	4.8
Insuficiencia renal	139	580	3.3
Hernia de la cavidad abdominal	120	513	2.9
Atención y examen del postparto	183	402	2.3
Personas en contacto con los servicios de salud para procedimientos específicos y atención de la salud	184	373	2.1
Enfermedades del corazón	97	367	2.1
Enfermedades del esófago	116	336	1.9
Malformaciones congénitas, deformidades y anomalías cromosómicas	165	302	1.7
Leiomioma uterino	53	296	1.7
Enfermedades del hígado	125	249	1.4
Neumonía e influenza	105	215	1.2
Atención para la anticoncepción	178	201	1.1
Cataratas	88	184	1.1
Las demás causas	999	4 691	26.8

**Fuente:** GEM, Secretaría de Salud, Departamento de Estadística, 2012.

**Nota:** C.I.E. (Clasificación Internacional de Enfermedades).

OFICINA DE EMPLEO

**EMPLEO**



**Solicitantes, vacantes, solicitantes canalizados y colocados registrados en el Servicio Estatal de Empleo, 2011.**

Municipio	SOLICITANTES	VACANTES	SOLICITANTES CANALIZADOS	COLOCADOS
<b>ECATEPEC DE MORELOS</b>	1,303	893	760	512

**Nota:** Las cifras corresponden a municipios que cuentan con Servicios Municipales de Empleo, los cuales brindan atención a los solicitantes tanto de sus municipios como de circunscripciones aledañas.

**Fuente:** GEM, Secretaría del Trabajo, Dirección General de la Previsión Social, 2012.



## Cursos de capacitación para y en el trabajo, alumnos inscritos y egresados y actualización del personal docente, 2011.

MUNICIPIO	CURSOS DE CAPACITACIÓN PARA EL TRABAJO			CURSOS DE CAPACITACIÓN EN EL TRABAJO			CURSOS DE CAPACITACIÓN A DOCENTES	ACTUALIZACIÓN DEL PERSONAL DOCENTE
	CURSOS	INSCRITOS	EGRESADOS	CURSOS	INSCRITOS	EGRESADOS		
Ecatepec de Morelos	37	682	545	4	64	64	2	13

FUENTE: GEM, Secretaría del Trabajo, Instituto de Capacitación y Adiestramiento para el Trabajo Industrial, 2012.





## Indicadores estratégicos de informalidad laboral

### Trimestre: Julio-Septiembre 2013, Estado de México.

Indicador	Total						
	Población ocupada	Ocupación formal	Ocupación informal				
			Subtotal	Sector informal	Fuera del sector informal		
					Subtotal	Ámbito no agropecuario	Ámbito agropecuario
<b>Población ocupada por:</b>	<b>6,750,929</b>	<b>2,792,309</b>	<b>3,958,620</b>	<b>2,269,410</b>	<b>1,689,210</b>	<b>1,355,468</b>	<b>333,742</b>
<b>1 Grupos de edad</b>	<b>6,750,929</b>	<b>2,792,309</b>	<b>3,958,620</b>	<b>2,269,410</b>	<b>1,689,210</b>	<b>1,355,468</b>	<b>333,742</b>
De 14 a 24 años	1,183,485	341,248	842,237	355,048	487,189	397,099	90,090
De 25 a 44 años	3,360,244	1,559,978	1,800,266	1,050,704	749,562	649,021	100,541
De 45 a 64 años	1,954,903	840,531	1,114,372	743,963	370,419	266,588	103,831
De 65 años y más	252,297	50,552	201,745	119,705	82,040	42,760	39,280
No especificado	0	0	0	0	0	0	0
<b>1 Nivel de instrucción</b>	<b>6,750,929</b>	<b>2,792,309</b>	<b>3,958,620</b>	<b>2,269,410</b>	<b>1,689,210</b>	<b>1,355,468</b>	<b>333,742</b>
Primaria incompleta	660,904	79,787	581,117	344,259	236,858	119,977	116,881
Primaria completa	1,326,454	280,305	1,046,149	620,106	426,043	318,810	107,233
Secundaria completa	2,612,247	1,080,776	1,531,471	908,329	623,142	523,708	99,434
Medio superior y superior	2,146,667	1,346,784	799,883	396,716	403,167	392,973	10,194
No especificado	4,657	4,657	0	0	0	0	0
<b>1 Posición en la ocupación</b>	<b>6,750,929</b>	<b>2,792,309</b>	<b>3,958,620</b>	<b>2,269,410</b>	<b>1,689,210</b>	<b>1,355,468</b>	<b>333,742</b>
Trabajadores subordinados y remunerados	4,785,534	2,501,117	2,284,417	857,172	1,427,245	1,280,927	146,318
Asalariados	4,454,387	2,470,486	1,983,901	701,085	1,282,816	1,136,498	146,318
Con percepciones no salariales <sup>1</sup>	331,147	30,631	300,516	156,087	144,429	144,429	0
Empleadores	213,767	125,449	88,318	88,318	0	0	0
Trabajadores por cuenta propia	1,440,134	165,743	1,274,391	1,136,487	137,904	0	137,904
Trabajadores no remunerados	311,494	0	311,494	187,433	124,061	74,541	49,520
No especificado	0	0	0	0	0	0	0
<b>1 Sector de actividad económica</b>	<b>6,750,929</b>	<b>2,792,309</b>	<b>3,958,620</b>	<b>2,269,410</b>	<b>1,689,210</b>	<b>1,355,468</b>	<b>333,742</b>
Primario	356,246	22,504	333,742	0	333,742	0	333,742
Agricultura, ganadería, silvicultura, caza y pesca	356,246	22,504	333,742	0	333,742	0	333,742
Secundario	1,791,330	841,189	950,141	727,905	222,236	222,236	0
Industria extractiva y de la electricidad	23,754	13,524	10,230	141	10,089	10,089	0
Industria manufacturera	1,220,422	734,592	485,830	317,926	167,904	167,904	0
Construcción	547,154	93,073	454,081	409,838	44,243	44,243	0
Terciario	4,578,903	1,928,437	2,650,466	1,541,505	1,108,961	1,108,961	0
Comercio	1,465,618	429,791	1,035,827	765,892	269,935	269,935	0
Restaurantes y servicios de alojamiento	417,527	112,793	304,734	221,738	82,996	82,996	0
Transportes, comunicaciones, correo y almacenamiento	441,534	156,915	284,619	221,191	63,428	63,428	0
Servicios profesionales, financieros y corporativos	558,200	351,728	206,472	93,261	113,211	113,211	0
Servicios sociales	495,415	392,544	102,871	21,895	80,976	80,976	0
Servicios diversos	814,408	131,154	683,254	217,528	465,726	465,726	0
Gobierno y organismos internacionales	386,201	353,512	32,689	0	32,689	32,689	0
No especificado	24,450	179	24,271	0	24,271	24,271	0

Fuente: INEGI, Encuesta Nacional de Ocupación y Empleo.

1/ Se refiere a todas aquellas personas que en el desempeño de su actividad reconocen depender de un jefe o superior, pero sin recibir un salario como forma de pago, percibiendo otras modalidades tales como comisiones, honorarios, destajo, propinas, etcétera.

2 / Se clasifican en este rubro tanto los trabajadores dependientes no remunerados como los trabajadores por cuenta propia dedicados a actividades de subsistencia.

Los datos absolutos de las encuestas en hogares se ajustan siempre a proyecciones demográficas, no sólo con la finalidad de tener un referente poblacional en periodos intercensales, sino también para eliminar las fluctuaciones en los datos estimados que son inherentes a los esquemas de muestreo probabilístico propios de estas encuestas, lo que facilita las comparaciones en el tiempo. Las proyecciones se actualizan cada vez que se tienen nuevos datos de población; en este contexto, el Censo de Población y Vivienda de 2010, al proporcionar información sobre la magnitud y la distribución de la población en el país, obliga a llevar a cabo una conciliación demográfica, que permite a su vez, elaborar las proyecciones de población oficiales para el país, con las que es posible expandir los datos que provienen de las encuestas en hogares. Por lo anterior, los datos de la ENOE que ahora se presentan a escala nacional y para cuatro tamaños de localidad, por entidad federativa y por ciudad autorrepresentada, corresponden a una estimación de población realizada por el INEGI, a partir de las proyecciones demográficas del CONAPO actualizadas en abril de 2013.

## Indicadores estratégicos de informalidad laboral

### Trimestre: Julio-Septiembre 2013, Estado de México.

Indicador	Total						
	Población ocupada	Ocupación formal	Ocupación informal				
			Subtotal	Sector informal	Fuera del sector informal		
					Subtotal	Ámbito no agropecuario	Ámbito agropecuario
<b>2 Nivel de ingresos</b>	<b>6,750,929</b>	<b>2,792,309</b>	<b>3,958,620</b>	<b>2,269,410</b>	<b>1,689,210</b>	<b>1,355,468</b>	<b>333,742</b>
Hasta un salario mínimo	774,927	75,399	699,528	433,075	266,453	196,662	69,791
Más de 1 hasta 2 salarios mínimos	1,863,794	633,383	1,230,411	667,848	562,563	472,492	90,071
Más de 2 hasta 3 salarios mínimos	1,628,249	776,862	851,387	495,448	355,939	326,423	29,516
Más de 3 hasta 5 salarios mínimos	1,060,654	634,541	426,113	280,680	145,433	144,457	976
Más de 5 salarios mínimos	290,080	213,411	76,669	45,966	30,703	29,656	1,047
No recibe ingresos <sup>2</sup>	376,063	1,059	375,004	187,433	187,571	74,541	113,030
No especificado	757,162	457,654	299,508	158,960	140,548	111,237	29,311
<b>2 Duración de la jornada de trabajo</b>	<b>6,750,929</b>	<b>2,792,309</b>	<b>3,958,620</b>	<b>2,269,410</b>	<b>1,689,210</b>	<b>1,355,468</b>	<b>333,742</b>
Ausentes temporales con vínculo laboral	143,133	77,472	65,661	44,852	20,809	12,251	8,558
Menos de 15 horas	290,410	5,253	285,157	177,090	108,067	84,792	23,275
De 15 a 34 horas	984,998	175,368	809,630	451,356	358,274	260,557	97,717
De 35 a 48 horas	2,881,408	1,526,677	1,354,731	686,551	668,180	518,595	149,585
Más de 48 horas	2,443,637	1,003,592	1,440,045	907,736	532,309	477,702	54,607
No especificado	7,343	3,947	3,396	1,825	1,571	1,571	0
<b>2. Promedios y medianas</b>							
Edad							
Promedio	38.58	38.83	38.40	40.15	36.05	34.70	41.53
Mediana	38.00	38.00	37.00	39.97	34.00	33.00	41.00
Años de escolaridad							
Promedio	9.72	11.63	8.38	8.16	8.68	9.40	5.77
Mediana	9.00	12.00	9.00	9.00	9.00	9.00	6.00
Horas trabajadas a la semana							
Promedio	45.80	49.18	43.45	44.04	42.65	43.90	37.48
Mediana	48.00	48.00	48.00	48.00	45.00	48.00	40.00
Ingreso (pesos) por hora trabajada							
Promedio	27.14	32.04	24.36	25.22	23.14	24.29	16.13
Mediana	21.00	25.00	19.82	20.00	18.75	20.00	15.00
Empleadores							
Promedio	43.67	46.73	40.60	40.60	0.00	0.00	0.00
Mediana	30.74	30.44	30.47	30.47	0.00	0.00	0.00
Cuenta propia							
Promedio	29.34	45.48	27.71	28.04	13.32	0.00	13.32
Mediana	20.00	25.00	20.00	20.00	8.83	0.00	8.83
Trabajadores subordinados y remunerados asalariados							
Promedio	25.77	30.52	21.73	20.46	22.48	23.43	16.49
Mediana	21.00	25.00	18.75	18.75	19.05	20.00	15.00
Trabajadores subordinados y remunerados con percepciones no salariales <sup>1</sup>							
Promedio	27.35	34.59	26.67	21.50	33.33	33.33	0.00
Mediana	18.75	26.06	18.73	18.18	18.75	18.75	0.00

Fuente: INEGI, Encuesta Nacional de Ocupación y Empleo.

1/ Se refiere a todas aquellas personas que en el desempeño de su actividad reconocen depender de un jefe o superior, pero sin recibir un salario como forma de pago, percibiendo otras modalidades tales como comisiones, honorarios, destajo, propinas, etcétera.

2 / Se clasifican en este rubro tanto los trabajadores dependientes no remunerados como los trabajadores por cuenta propia dedicados a actividades de subsistencia.

Los datos absolutos de las encuestas en hogares se ajustan siempre a proyecciones demográficas, no sólo con la finalidad de tener un referente poblacional en periodos intercensales, sino también para eliminar las fluctuaciones en los datos estimados que son inherentes a los esquemas de muestreo probabilístico propios de estas encuestas, lo que facilita las comparaciones en el tiempo. Las proyecciones se actualizan cada vez que se tienen nuevos datos de población; en este contexto, el Censo de Población y Vivienda de 2010, al proporcionar información sobre la magnitud y la distribución de la población en el país, obliga a llevar a cabo una conciliación demográfica, que permite a su vez, elaborar las proyecciones de población oficiales para el país, con las que es posible expandir los datos que provienen de las encuestas en hogares. Por lo anterior, los datos de la ENOE que ahora se presentan a escala nacional y para cuatro tamaños de localidad, por entidad federativa y por ciudad autorrepresentada, corresponden a una estimación de población realizada por el INEGI, a partir de las proyecciones demográficas del CONAPO actualizadas en abril de 2013.



## SERVICIOS DIVERSOS

## Infraestructura y actividades comerciales

Nombre	Tiendas DICONSA a/	Tiangulis a/	Mercados públicos a/	Centrales de abasto a/	Puntos de atención del programa de abasto social LICONSA a/	Familias beneficiarias del programa de abasto social LICONSA a/	Beneficiarios del programa de abasto social LICONSA a/	Dotación anual de leche reconstituida del programa de abasto social LICONSA (litros)	Importe de la venta de leche reconstituida del programa de abasto social LICONSA (miles de pesos)
México	942	1,237	659	10	1,206	915,948	1,911,579	367,954,142	1,471,816
Ecatepec de Morelos	1	33	134	1	90	145,699	302,876	59,756,208	239,025

a/ Datos referidos al 31 de diciembre del 2010.

Fuente: INEGI, Sistema Estatal y Municipal de Base de Datos (SIMBAD), Proyecto e índice de contenidos, servicios.



## Infraestructura y afluencia turística

Nombre	Establecimientos de hospedaje a/	Cuartos registrados de hospedaje a/	Establecimientos de preparación y servicio de alimentos y de bebidas c/	Agencias de viajes a/	Empresas arrendadoras de automóviles a/	Turistas que se hospedaron en establecimientos de hospedaje	Turistas residentes en el país que se hospedaron en establecimientos de hospedaje	Turistas no residentes en el país que se hospedaron en establecimientos de hospedaje
México	657	22,862	1,339	344	16	3,049,315	2,421,991	627,324
Ecatepec de Morelos	18	1,437	48	21	1	ND	ND	ND

a/ Datos referidos al 31 de diciembre del 2010.

Fuente: INEGI. Sistema Estatal y Municipal de Base de Datos (SIMBAD), Proyecto e índice de contenidos, servicios.



## Características de comunicación

Nombre	Centros comunitarios digitales e-México a/	Localidades que cuentan con centros comunitarios digitales e-México a/	Oficinas postales a/ e/	Correspondencia expedida (miles de piezas)	Correspondencia recibida (miles de piezas)	Oficinas de la red telegráfica a/	Telegramas transmitidos (operaciones)
México	295	295	1,419	100,010	131,912	87	20,622
Ecatepec de Morelos	1	1	249	233	19,021	2	413

a/ Datos referidos al 31 de diciembre del 2010.

e/ Comprende: administraciones, sucursales, agencias, expendios, instituciones públicas, Mexpost y otros.

Fuente: INEGI. Sistema Estatal y Municipal de Base de Datos (SIMBAD), Proyecto e índice de contenidos, servicios.





# FINANZAS

## Servicios bancarios

Nombre	Sucursales de la banca comercial a/	Sucursales de la banca de desarrollo a/	Saldos nominales de la captación tradicional en moneda nacional de recursos de la banca comercial (miles de pesos) a/ f/	Saldos nominales de la captación tradicional en moneda extranjera de recursos de la banca comercial (miles de pesos) a/
Estado de México	1,284	71	170,088,005	39,199,396
Ecatepec de Morelos	130	6	11,440,467	846,591

a/ Datos referidos al 31 de diciembre del 2010.

f/ Comprende cuentas de cheques, depósitos de nómina, de ahorro y a plazo.

Fuente: INEGI. Sistema Estatal y Municipal de Base de Datos (SIMBAD), Proyecto e índice de contenidos, servicios.

## Inversión pública

Nombre	Inversión pública ejercida (miles de pesos)	Inversión pública en gobierno (miles de pesos) g/	Inversión pública ejercida en desarrollo social (miles de pesos)	Inversión pública ejercida en desarrollo económico (miles de pesos)	Inversión pública ejercida en otras finalidades (miles de pesos)
Estado de México	33,282,683	7,197,314	18,841,627	6,792,931	450,810
Ecatepec de Morelos	1,403,630	559,874	749,229	23,251	71,276

g/ La información para esta clase se presenta a partir de 2010; para años anteriores la información correspondiente se encuentra agregada en otras finalidades.

Fuente: INEGI. Sistema Estatal y Municipal de Base de Datos (SIMBAD), Proyecto e índice de contenidos, servicios.





## Finanzas públicas estatales

Egresos e Ingresos Públicos (Pesos)

ESTADO DE MÉXICO			
Partida	2009	2010	2011
<b>Egresos</b>	38,045,549,437	40,641,194,010	46,472,224,943
Servicios personales	14,355,223,037	14,974,306,394	16,154,025,841
Materiales y suministros	1,831,201,893	1,827,550,567	1,926,849,468
Servicios generales	4,188,045,801	4,935,991,614	5,168,532,169
Subsidios, transferencias y ayudas	3,579,952,418	4,416,382,555	5,491,744,346
Adquisición de bienes muebles e inmuebles	806,111,583	1,032,065,054	860,339,670
Obras públicas y acciones sociales	7,321,011,193	6,838,866,271	9,529,316,601
Inversión financiera			
Aplicación de recursos federales y estatales			
Otros egresos		685,560	
Por cuenta de terceros			
Deuda pública	3,749,056,647	3,173,722,602	4,382,898,146
Disponibilidad final	2,214,946,865	3,441,623,393	2,958,518,702
<b>Ingresos</b>	38,045,549,437	40,641,194,010	46,472,224,943
Impuestos	4,348,262,000	4,891,638,732	5,306,207,057
Derechos	1,416,146,551	1,431,143,223	1,838,023,921
Productos	355,461,039	354,959,349	242,077,607
Aprovechamientos	802,093,609	977,383,514	861,209,078
Contribuciones de mejoras	162,052,203	41,507,419	101,746,702
Participaciones federales y estatales	10,476,751,532	12,409,960,059	13,968,051,600
Aportaciones federales y estatales	16,068,735,047	15,030,165,078	18,034,657,611
Otros ingresos	555,782,132	386,040,966	940,988,292
Por cuenta de terceros			
Financiamiento	3,860,265,324	5,118,394,570	5,179,263,075
Disponibilidad inicial		1,100	

Fuente: INEGI. Sistema Estatal y Municipal de Base de Datos (SIMBAD), Proyecto e índice de contenidos, estadísticas de finanzas públicas estatales y municipales.

## Finanzas públicas municipales

Egresos e Ingresos Públicos (Pesos)

ECATEPEC DE MORELOS			
Partida	2009	2010	2011
<b>Egresos</b>	3,103,561,977	3,582,045,505	3,383,060,140
Servicios personales	999,222,830	970,753,117	1,177,547,030
Materiales y suministros	267,298,033	148,788,567	128,226,370
Servicios generales	573,560,013	572,917,005	628,192,750
Subsidios, transferencias y ayudas	621,663,324	544,033,663	821,586,290
Adquisición de bienes muebles e inmuebles	104,068,382	117,275,094	94,080,520
Obras públicas y acciones sociales	257,268,783	348,382,763	338,211,090
Inversión financiera			
Aplicación de recursos federales y estatales			
Otros egresos			
Por cuenta de terceros			
Deuda pública	280,480,612	659,921,370	195,216,090
Disponibilidad final		219,973,926	
<b>Ingresos</b>	3,103,561,977	3,582,045,505	3,383,060,140
Impuestos	379,093,450	395,870,259	353,047,980
Derechos	75,481,463	70,787,148	48,695,890
Productos	11,592,529	11,904,905	16,598,120
Aprovechamientos	124,757,609	119,185,307	73,802,020
Contribuciones de mejoras	1,990,252	988,218	423,005
Participaciones federales y estatales	823,240,772	1,043,713,254	1,213,371,100
Aportaciones federales y estatales	1,235,520,343	1,229,596,414	1,466,543,720
Otros ingresos			32,983,540
Por cuenta de terceros			
Financiamiento	451,885,559	710,000,000	177,594,765
Disponibilidad inicial			

**Fuente:** INEGI. Sistema Estatal y Municipal de Base de Datos (SIMBAD), Proyecto e índice de contenidos, estadísticas de finanzas públicas estatales y municipales.



Ecatepec de Morelos

## Inversión pública ejercida según sector 2011.

MUNICIPIO	TOTAL	ADMINISTRACIÓN	AGROPECUARIO Y FORESTAL	AGUA Y OBRA PÚBLICA	ASENTAMIENTOS HUMANOS	ASISTENCIA SOCIAL
ESTADO DE MÉXICO	33,711,536,837.03	3,419,971,212.14	1,444,568,733.10	5,675,989,682.34	2,496,200,126.56	791,040,259.22
ECATEPEC	1,538,220,837.12	483,384,094.25	0.00	118,892,104.72	129,995,975.40	53,000,000.00

Fuente: IGECEM. Instituto de Información e Investigación Geográfica, Estadística y Catastral del Estado de México, Dirección General de Inversión.

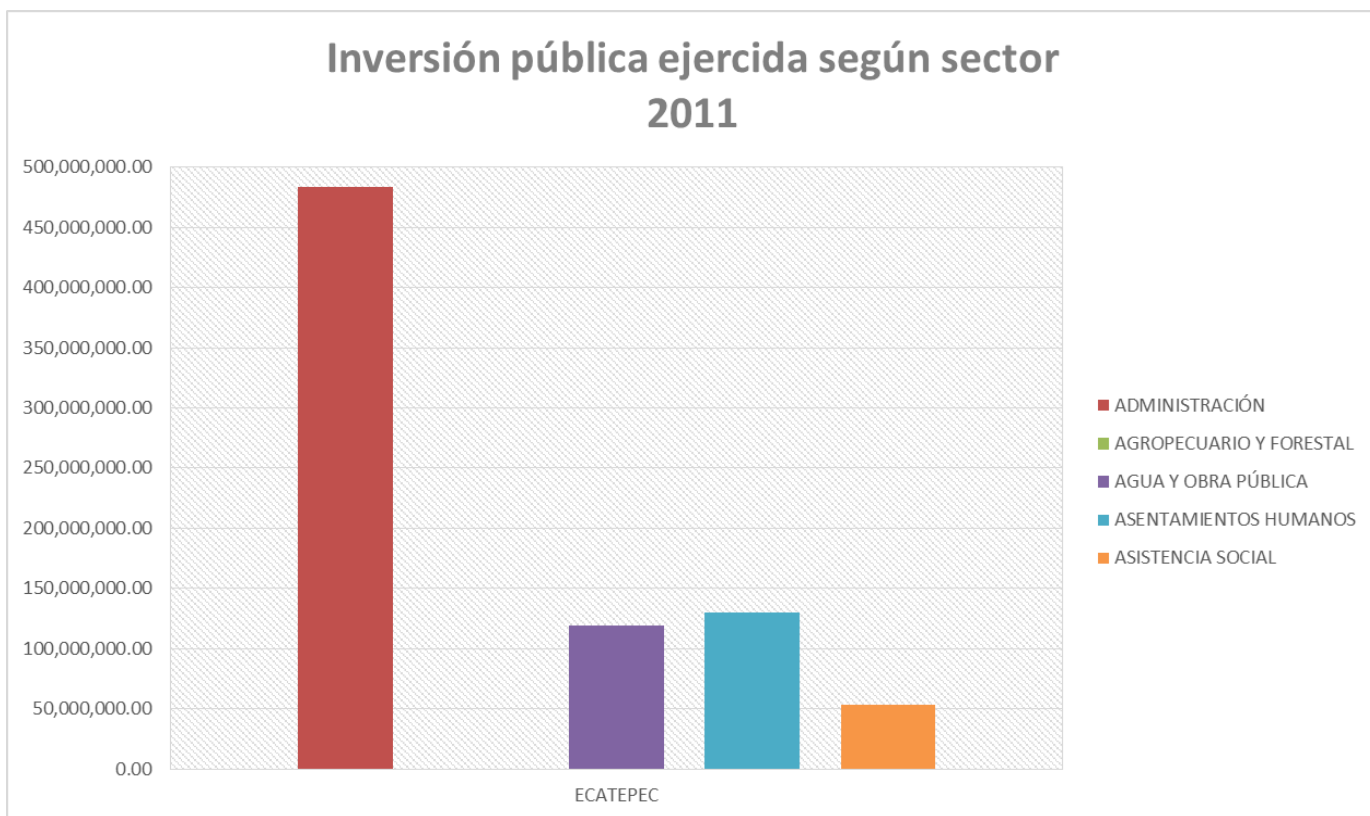

Fuente: IGECEM. Instituto de Información e Investigación Geográfica, Estadística y Catastral del Estado de México, Dirección General de Inversión.

## Inversión pública ejercida según sector 2011.

MUNICIPIO	Ayuntamientos	Comunicaciones	Contraloría	Desarrollo Económico	Desarrollo Metropolitano	Desarrollo Social
ESTADO DE MÉXICO	4,850,311,524.50	3,943,509,980.35	35,191,617.45	384,603,720.87	6,500,000.00	2,920,371,651.78
ECATEPEC	374,475,181.66	1,306,806.76	0.00	5,635,845.53	0.00	3,560,776.60

Fuente: IGECEM. Instituto de Información e Investigación Geográfica, Estadística y Catastral del Estado de México, Dirección General de Inversión.

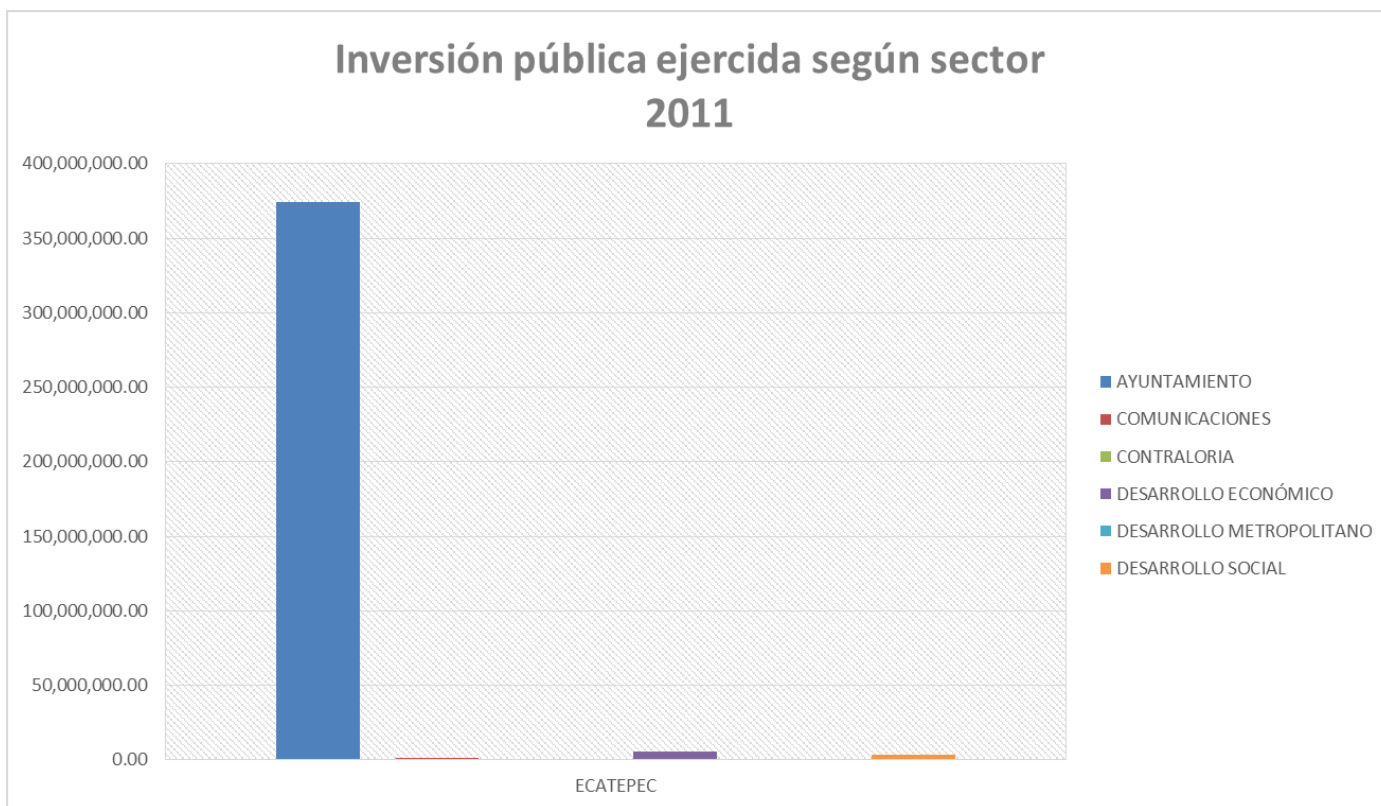

Fuente: IGECEM. Instituto de Información e Investigación Geográfica, Estadística y Catastral del Estado de México, Dirección General de Inversión.



## Inversión pública ejercida según sector 2011.

MUNICIPIO	Desarrollo Urbano	Educación	Finanzas	Gobierno	Issemym	Justicia
ESTADO DE MÉXICO	348,579,903.28	2,268,021,891.58	111,000,000.00	3,346,079,854.30	107,908,453.53	159,024,527.20
ECATEPEC	0.00	150,207,636.73	-	155,311,253.49	4,435,278.56	0.00

Fuente: IGCEM. Instituto de Información e Investigación Geográfica, Estadística y Catastral del Estado de México, Dirección General de Inversión.

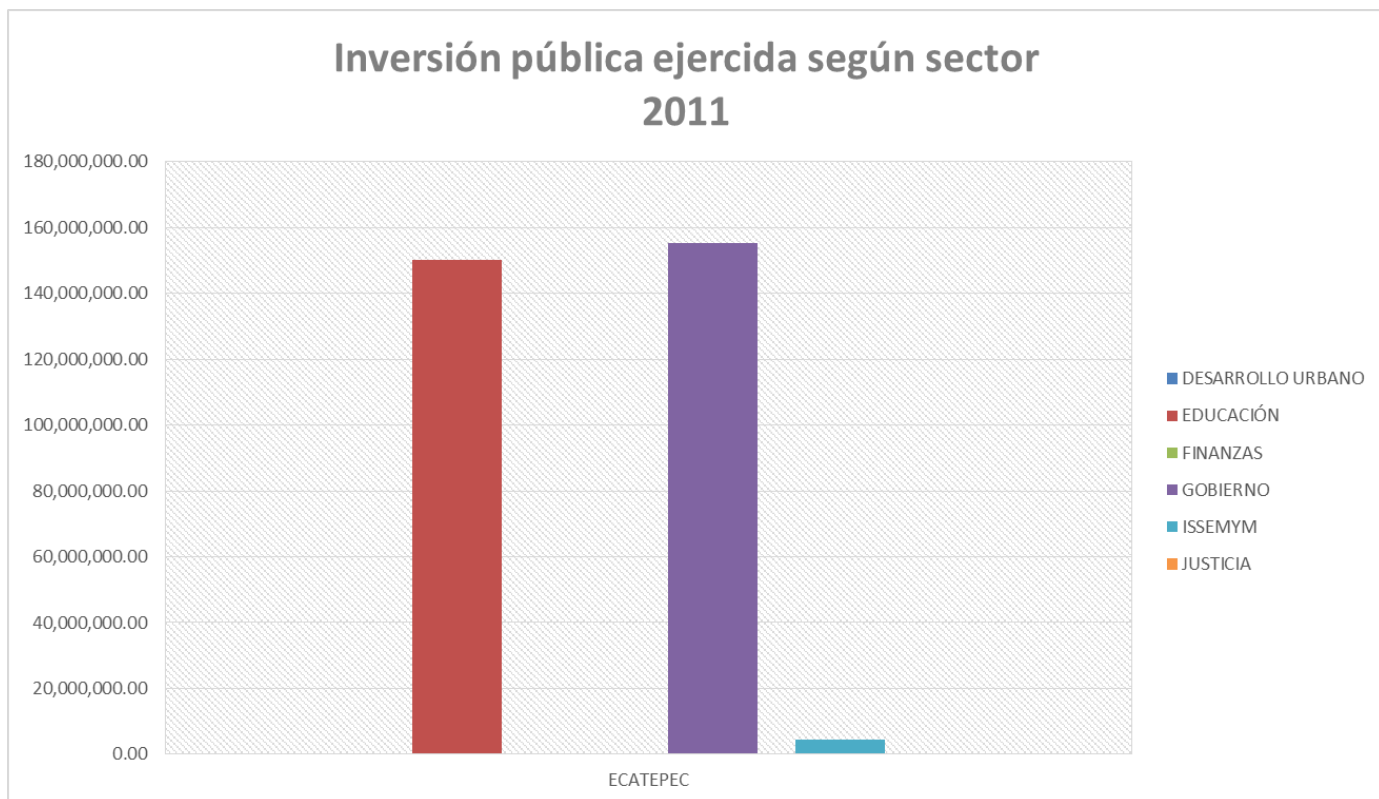

Fuente: IGCEM. Instituto de Información e Investigación Geográfica, Estadística y Catastral del Estado de México, Dirección General de Inversión.

## Inversión pública ejercida según sector 2011.

MUNICIPIO	MEDIO AMBIENTE	SRYTVM	SALUD	TRABAJO	TRANSPORTES	TURISMO	NO SECTORIZABLE
ESTADO DE MÉXICO	327,825,487.22	12,344,739.41	557,820,581.63	68,095,825.33	19,193,359.96	189,963,385.35	227,420,319.93
ECATEPEC	0.00	0.00	46,933,800.27	0.00	0.00	0.00	11,082,083.15

Fuente: IGECEM. Instituto de Información e Investigación Geográfica, Estadística y Catastral del Estado de México, Dirección General de Inversión.

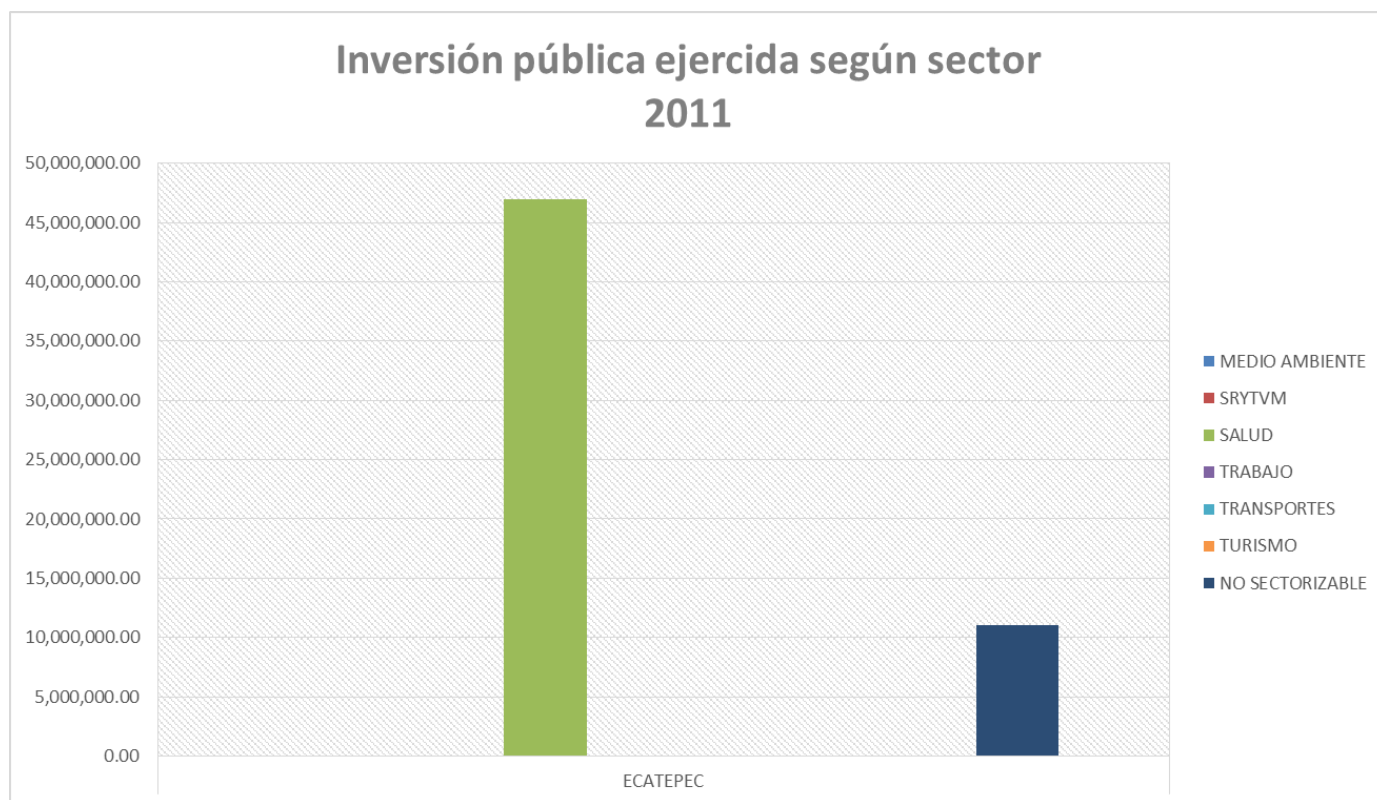

Fuente: IGECEM. Instituto de Información e Investigación Geográfica, Estadística y Catastral del Estado de México, Dirección General de Inversión.



**Ecatepec de Morelos**



# SEGURIDAD Y JUSTICIA

## Principales características del sector. Agencias y agentes del ministerio público

Área Geográfica	2007				2008				2009				2010			
	Agencias ministerio público		Agentes ministerio público		Agencias ministerio público		Agentes ministerio público		Agencias ministerio público		Agentes ministerio público		Agencias ministerio público		Agentes ministerio público	
	Fuero común a/	Fuero federal a/	Fuero común a/	Fuero federal a/	Fuero común a/	Fuero federal a/	Fuero común a/	Fuero federal a/	Fuero común a/	Fuero federal a/	Fuero común a/	Fuero federal a/	Fuero común a/	Fuero federal a/	Fuero común a/	Fuero federal a/
Ecatepec de Morelos	8	1	26	2	10	1	29	4	11	1	33	3	10	1	101	3

a/ Datos referidos al 31 de diciembre de cada año.

ND/ No disponible

Fuente: INEGI, Sistema Estatal y Municipal de Bases de Datos (SIMBAD), proyecto e índice de contenidos, seguridad y justicia.





DELITOS DE ROBO REPORTADOS EN LAS 4 FISCALÍAS DE ENERO A AGOSTO DE 2013, ECATEPEC DE MORELOS						
TOTALES	TIPO DE DELITO	ECATEPEC	CD. CUAUTÉMOC	SAN AGUSTÍN	XALOSTOC	TOTAL
	ROBO DE VEHÍCULOS	2,453	16	2,235	488	5,192
	ROBO A INTERIOR DE VEHÍCULO	74	10	143	94	321
	ROBO EN VÍA PÚBLICA	324	36	789	638	1,787
	ROBO A CASA HABITACIÓN	203	36	159	31	429
	ROBO A COMERCIO	142	40	253	35	470
	ROBO A BORDO DE TRANSPORTE PÚBLICO	89	16	211	84	400
	<b>TOTALES</b>	<b>3,285</b>	<b>154</b>	<b>3,790</b>	<b>1,370</b>	<b>8,599</b>

Fuente: Procuraduría General de Justicia del Estado de México, Fiscalía Regional Ecatepec.

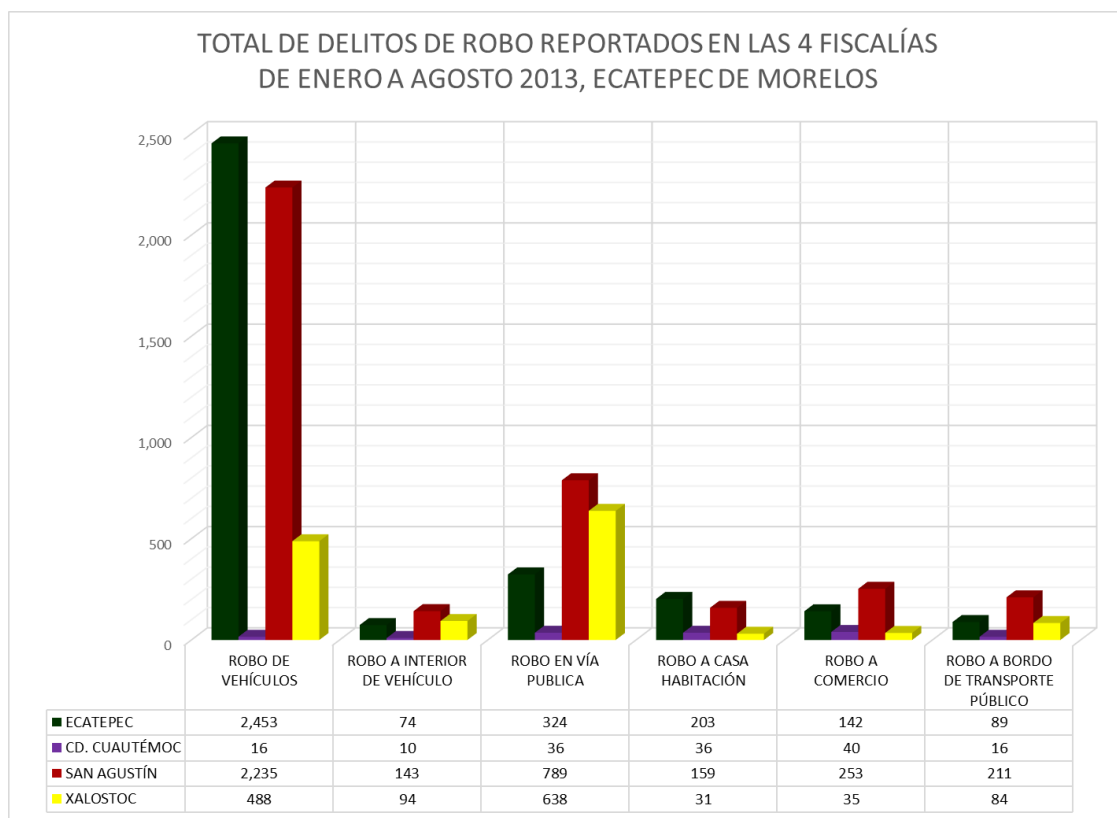

## TOTAL DE DELITOS COMETIDOS EN LAS 10 COMUNIDADES CON MAYOR ÍNDICE DELICTIVO EN ECATEPEC DE ENERO A AGOSTO 2013

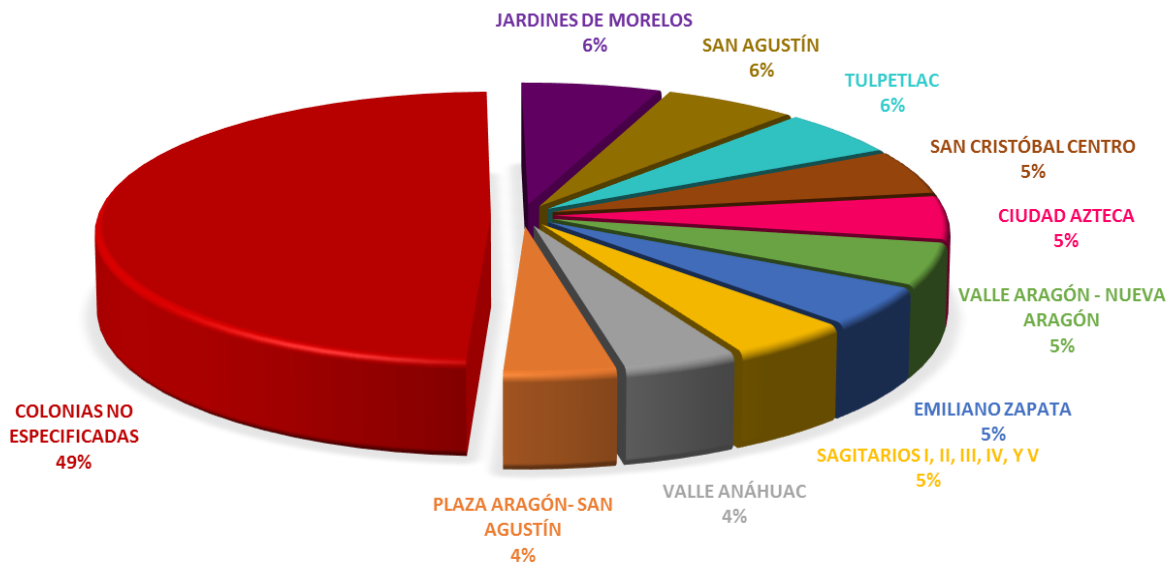



# TRANSPORTE

## Característica de transporte

Nombre	Longitud de la red carretera (kilómetros) a/	Longitud de la red carretera troncal federal (kilómetros) a/	Longitud de la red carretera de alimentadoras estatales (kilómetros) a/	Longitud de la red carretera de caminos rurales (kilómetros) a/	Longitud de la red carretera federal de cuota (kilómetros) a/	Longitud de la red carretera federal de cuota con administración federal (kilómetros) a/
Estado de México	14,216	732	5,705	7,779	258	258
Ecatepec de Morelos	65	16	45	5	17	17

a/ Datos referidos al 31 de diciembre del 2010.

b/ Comprende únicamente ligeros de 6.5 toneladas o menos.

d/ Comprende vuelos comerciales, particulares y oficiales.

Fuente: INEGI. Sistema Estatal y Municipal de Base de Datos (SIMBAD), Proyecto e índice de contenidos, servicios.

## Concesiones para vehículos de transporte por modalidad de servicio, 2011.

Municipio	Taxis	Transporte pasajeros	Carga en general	Transporte materiales	Transporte grúa	Transporte escolar	Colectivo de ruta	Radio taxis	Servicio mixto	Servicio turismo	Total
ECATEPEC DE MORELOS	1,131	4,281	27	0	67	0	7,949	0	0	0	13,455

Fuente: Base de Datos 2011 + Reportado 2010 por UAED de la Dirección General del Registro Estatal de Transporte Público.



60

Ecatepec de Morelos

## Vehículos de motor registrados en circulación por tipo de servicio, 2011.

Municipio	Servicio público			
	Total	Automóvil	Camión o camioneta	Otros
ECATEPEC DE MORELOS	2,015	652	1,363	0

Fuente: Subsecretaría de Operación del Transporte

## Concesiones para vehículos de transporte por modalidad de servicio, 2011.

Municipio	Sedán	Combi/vagoneta	Microbús	Autobús	Otras unidades	Total
ECATEPEC DE MORELOS	1,732	9,108	3,790	97	94	14,821

Nota: Corresponde a las unidades que circulan actualmente.

Fuente: Base de Datos 2011 + Reportado 2010 por UAED de la Dirección General del Registro Estatal de Transporte Público.



## Infraestructura del transporte por tipo de servicio, 2011.

Municipio	Bases de taxis			Empresas servicio público		
	Total	Taxis	Radio Taxi	Total	De carga	De Pasajeros
ECATEPEC DE MORELOS	38	38	0	545	0	545

Fuente: Subsecretaría de Operación del Transporte.

## Infraestructura carretera, 2011.

Nombre	Longitud de la red carretera (kilómetros) a/	Longitud de la red carretera troncal federal (kilómetros) a/	Longitud de la red carretera de alimentadoras estatales (kilómetros) a/	Longitud de la red carretera de caminos rurales (kilómetros) a/	Longitud de la red carretera federal de cuota (kilómetros) a/	Longitud de la red carretera federal de cuota con administración federal (kilómetros) a/
Estado de México	14,216	732	5,705	7,779	258	258
Ecatepec de Morelos	65	16	45	5	17	17

a/ Datos referidos al 31 de diciembre del 2010.

Fuente: INEGI. Sistema Estatal y Municipal de Base de Datos (SIMBAD). Proyección e índice de contenidos, servicios.



## DIRECTORIO

### **Mtro. Pablo Bedolla López**

Presidente Municipal Constitucional de Ecatepec de Morelos

### **Lic. Leticia Lozano López**

Secretaria Técnica del H. Ayuntamiento de Ecatepec de Morelos

### **Eduardo Pérez Monroy**

Titular de la Unidad de Información, Planeación,  
Programación y Evaluación (UIPPE) de Ecatepec de Morelos

### **Arturo Álvarez López**

Jefe del Departamento de Información Estadística y  
Geográfica de la UIPPE

Cuaderno de Información Estadística y Geográfica Municipal No 2.  
Publicación del Sistema Municipal de Información Estadística y Geográfica de Ecatepec de Morelos  
Secretaría Técnica/Unidad de Información, Planeación, Programación y Evaluación (UIPPE).  
Palacio Municipal, 2º. Piso  
Tel. 5836 1643  
Correo: uippecatepec@hotmail.com