

**SIMBOLOGÍA**

**DELIMITACIÓN ELECTORAL**

- Distrito Local - - - - -
- Municipio - - - - -
- Sección - - - - -

**CLAVES GEOELECTORALES**

- Distrito Local - - - - - XI
- Sección - - - - -
- Colonia - - - - - La Unión
- Localidad - - - - - San Juan
- Manzana - - - - - 007
- Casilla - - - - - S. O. L. C. S.
- Avenida, Vialidad o Calle - - - - - Morelos

**RASGOS HIDROGRÁFICOS**

- Río, Arroyo o Canal - - - - -
- Cuerpo de Agua, Fresa o Laguna - - - - -
- Depósito o Toma de Agua - - - - -

**VÍAS DE COMUNICACIÓN**

- Autopista - - - - -
- Carretera Pavimentada - - - - -
- Terracería - - - - -
- Brecha - - - - -
- Varede - - - - -
- Vía de Ferrocarril - - - - -

**RASGOS CULTURALES Y/O SERVICIOS**

- Escuela - - - - -
- Preescolar - - - - -
- Primaria - - - - -
- Secundaria - - - - -
- Preparatoria - - - - -
- Universidad - - - - -
- Otros - - - - -
- Iglesia - - - - -
- Centro Comercial / Mercado - - - - -
- Instalaciones Bancarias - - - - -
- Cabecera Municipal - - - - -
- Hospital - - - - -
- Plaza o Monumento - - - - -
- Oficina Gubernamental / Municipal - - - - -
- Instalaciones Deportivas - - - - -
- Aeropuerto - - - - -
- Central de Autobús - - - - -
- Área Verde, Camellón - - - - -
- Puente - - - - -
- Adoquín - - - - -
- Rasgo Complementario - - - - -
- Centro Cultural - - - - -
- Centro Recreativo - - - - -

**ESTRUCTURA URBANA**

- Localidad - - - - -
- Manzana - - - - -
- Casillas instaladas en el Proceso Electoral Federal 2012 - - - - -

**Croquis de Localización**

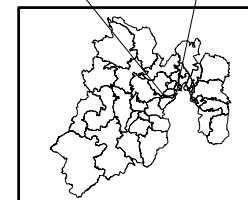
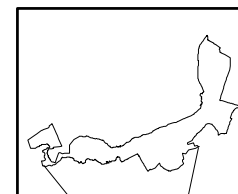

La actualización de este mapa se realizó a partir de la Base Geográfica Digital de la Dirección Ejecutiva del Registro Federal de Electores. Coordinación de Operación en Campo, corte 30 de Octubre de 2013.

Responsable de la elaboración:  
Javier Martín Echeverría Reyes  
Jefe del Departamento de Geomática Electoral

Supervisa:  
Antonio Sánchez Acosta  
Subdirector de Documentación y Estadística Electoral

Fecha de Elaboración: Mayo del 2014

**DATOS COMPLEMENTARIOS**

Entidad Federativa: Estado de México  
Distrito Local: XXIX Naucalpan de Juárez  
Total de Secciones: 244

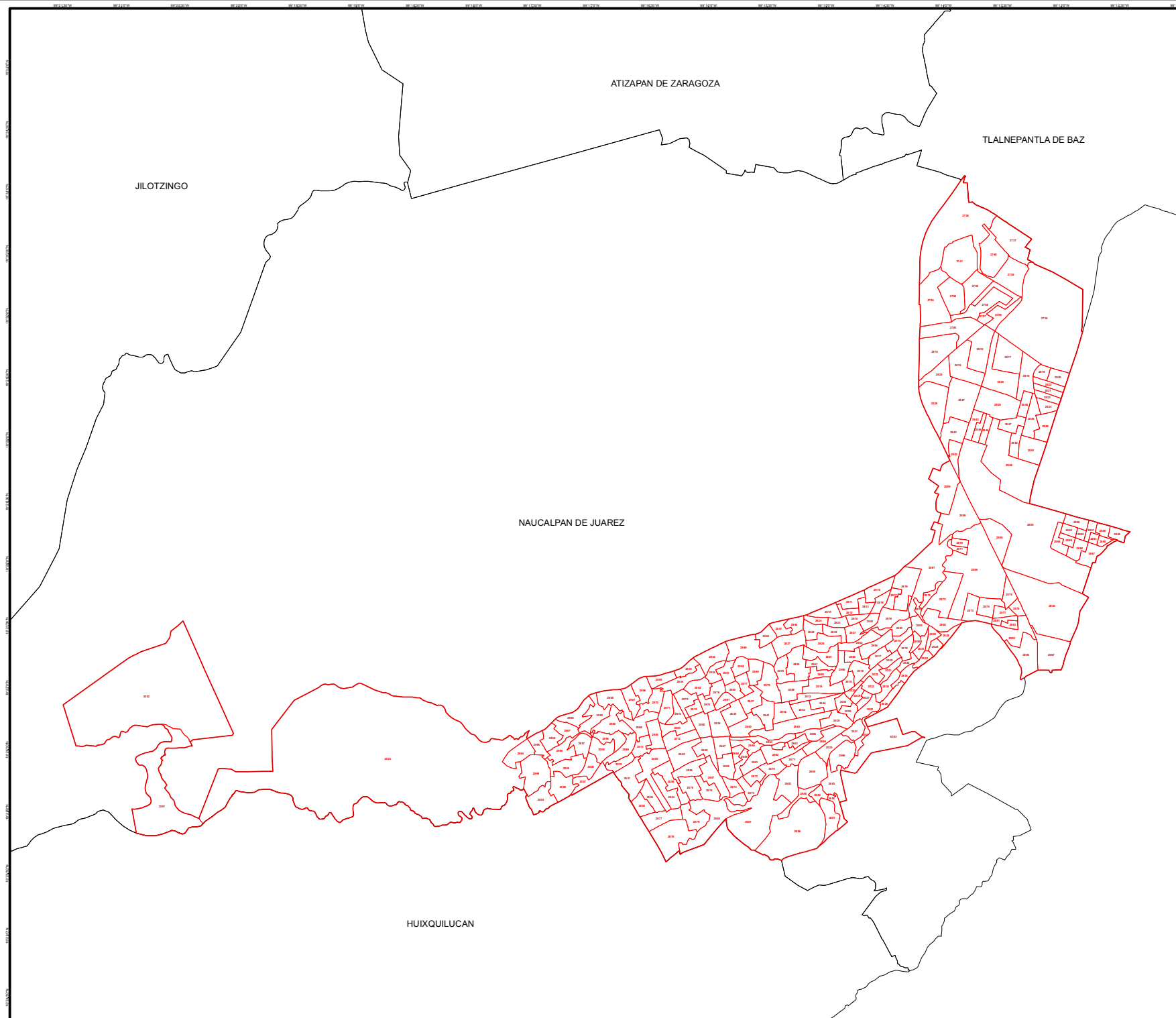

ATIZAPAN DE ZARAGOZA

TALNEPANTLA DE BAZ

JILOTZINGO

NAUCALPAN DE JUAREZ

HUIXQUILUCAN

Escala Aproximada  
1:75,433

**Distrito XXIX Naucalpan de Juárez**