



GOBIERNO DEL
ESTADO DE MÉXICO



ÍNDICE DE REZAGO SOCIAL DEL MUNICIPIO DE **CUAUTITLAN IZCALLI 2005-2010**



ÍNDICE DE REZAGO SOCIAL POR LOCALIDAD

Dado que la Ley General de Desarrollo Social establece que la medición de la pobreza debe considerar el carácter multidimensional de la pobreza, el CONEVAL construyó el Índice de Rezago Social, que incorpora indicadores de educación, de acceso a servicios de salud, de servicios básicos, de calidad y espacios en la vivienda, y de activos en el hogar.

El Índice de Rezago Social es una medida ponderada que resume cuatro indicadores de carencias sociales (educación, salud, servicios básicos y espacios en la vivienda) en un solo índice, cuya finalidad consiste en ordenar a las unidades de observación según sus carencias sociales.

La estimación de este índice tiene como fuente de información la base de datos “Principales Resultados por Localidad, 2010” del Censo de Población y Vivienda 2010, y fue elaborada bajo la técnica estadística de componentes principales, que permite resumir en un indicador agregado las diferentes dimensiones del fenómeno en estudio.

Los resultados de la estimación del Índice de Rezago Social se presentan en cinco estratos. Se utiliza la estratificación con base en la metodología de Dalenius & Hodges, dado que permite que dentro de cada estrato las unidades sean lo más homogéneas posibles, y entre los estratos, lo más distintos posibles. Los cinco estratos en que se distribuye el índice son: muy bajo, bajo, medio, alto y muy alto rezago social.

Índice de rezago social por localidad del municipio de Cuautitlán Izcalli, 2005

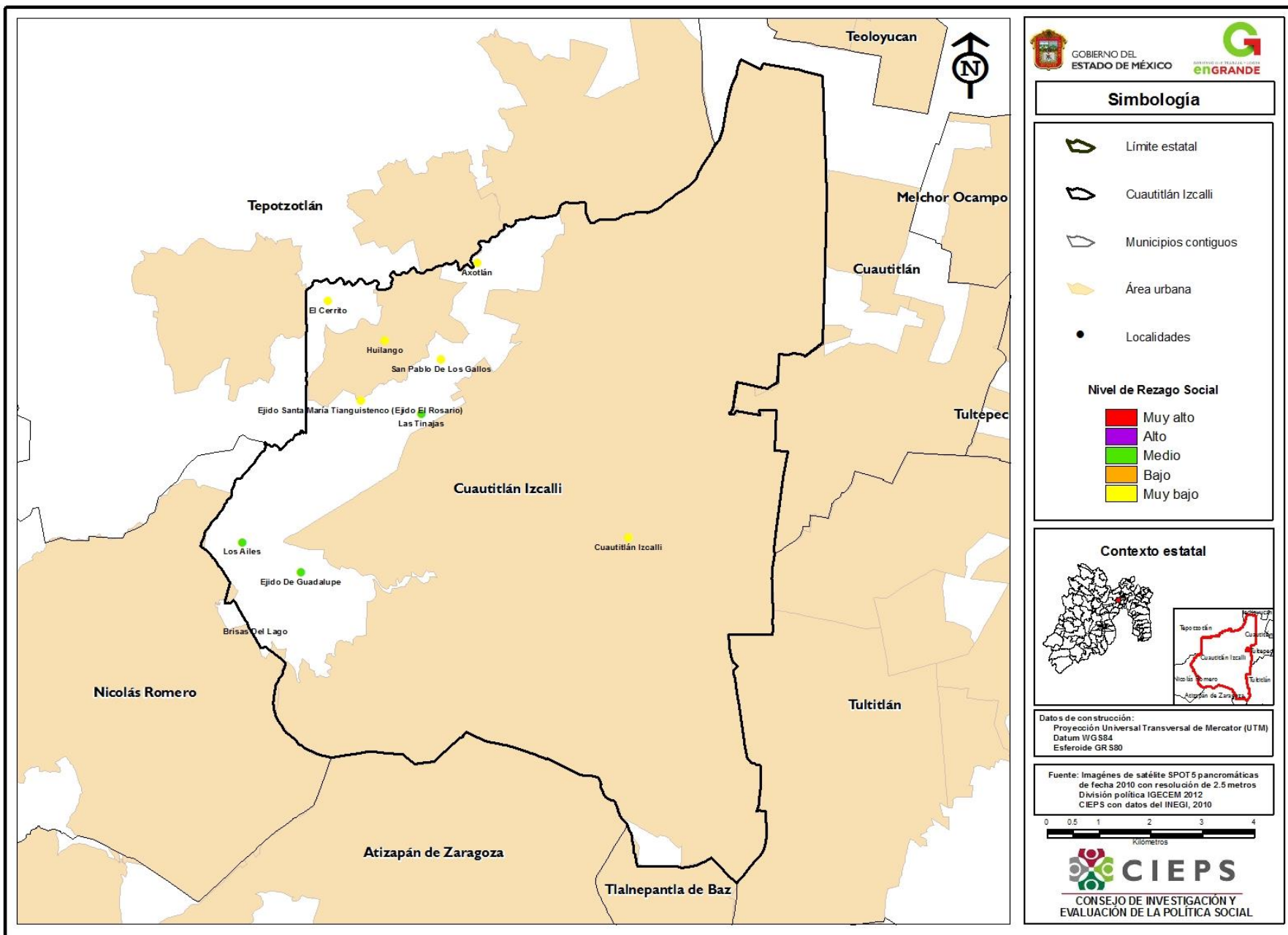



ÍNDICE DE REZAGO SOCIAL POR LOCALIDAD, 2005

Municipio	Localidad	Población total	Población de 15 años o más analfabeta	Población de 6 a 14 años que no asiste a la escuela	Población de 15 años y más con educación básica incompleta	Hogares con población de 15 a 29 años, con algún habitante con menos de 9 años de educación aprobados	Población sin derecho-habiciencia a servicios de salud	Viviendas con piso de tierra	Viviendas que no disponen de excusado o sanitario	Viviendas que no disponen de agua entubada de la red pública	Viviendas que no disponen de drenaje	Viviendas que no disponen de energía eléctrica	Viviendas que no disponen de lavadora	Viviendas que no disponen de refrigerador	Promedio de ocupantes por cuarto	Grado de rezago social
Cuautilán Izcalli	Cuautilán Izcalli	477,872	1.78	2.48	23.90	14.40	34.23	0.81	9.50	1.46	0.43	8.88	22.72	13.31	0.87	Muy bajo
Cuautilán Izcalli	Axotlán	1,836	2.74	3.93	32.82	26.56	45.59	3.83	4.37	2.46	1.64	3.01	28.96	18.31	1.09	Muy bajo
Cuautilán Izcalli	Huilango	15,419	4.53	4.18	41.28	29.49	49.85	2.22	3.07	0.85	0.77	2.36	30.70	17.24	1.15	Muy bajo
Cuautilán Izcalli	Ej. Sta. Ma. Tianguistenco (Ej. el Rosario)	19	0.00	33.33	50.00	25.00	57.89	0.00	0.00	50.00	0.00	25.00	25.00	25.00	1.73	Muy bajo
Cuautilán Izcalli	El Cerrito	518	6.67	2.86	51.53	44.05	53.67	4.55	5.45	0.91	2.73	0.91	33.64	29.09	1.47	Muy bajo
Cuautilán Izcalli	San Pablo de los Gallos	1,100	3.27	1.70	42.11	31.55	42.09	3.24	10.12	4.05	2.02	6.88	29.96	17.41	1.25	Muy bajo
Cuautilán Izcalli	Las Tinajas	341	6.28	2.74	68.65	62.22	62.17	10.67	29.33	88.00	49.33	61.33	65.33	60.00	1.98	Medio
Cuautilán Izcalli	Los Ailes	144	14.52	15.79	66.13	52.94	50.69	18.18	48.48	66.67	27.27	42.42	87.88	87.88	1.68	Medio
Cuautilán Izcalli	Ejido de Guadalupe	772	11.04	12.66	67.11	64.96	72.67	50.79	28.27	84.82	34.55	87.43	97.38	94.76	2.15	Medio

Índice de rezago social por localidad del municipio de Cuautitlán Izcalli, 2010

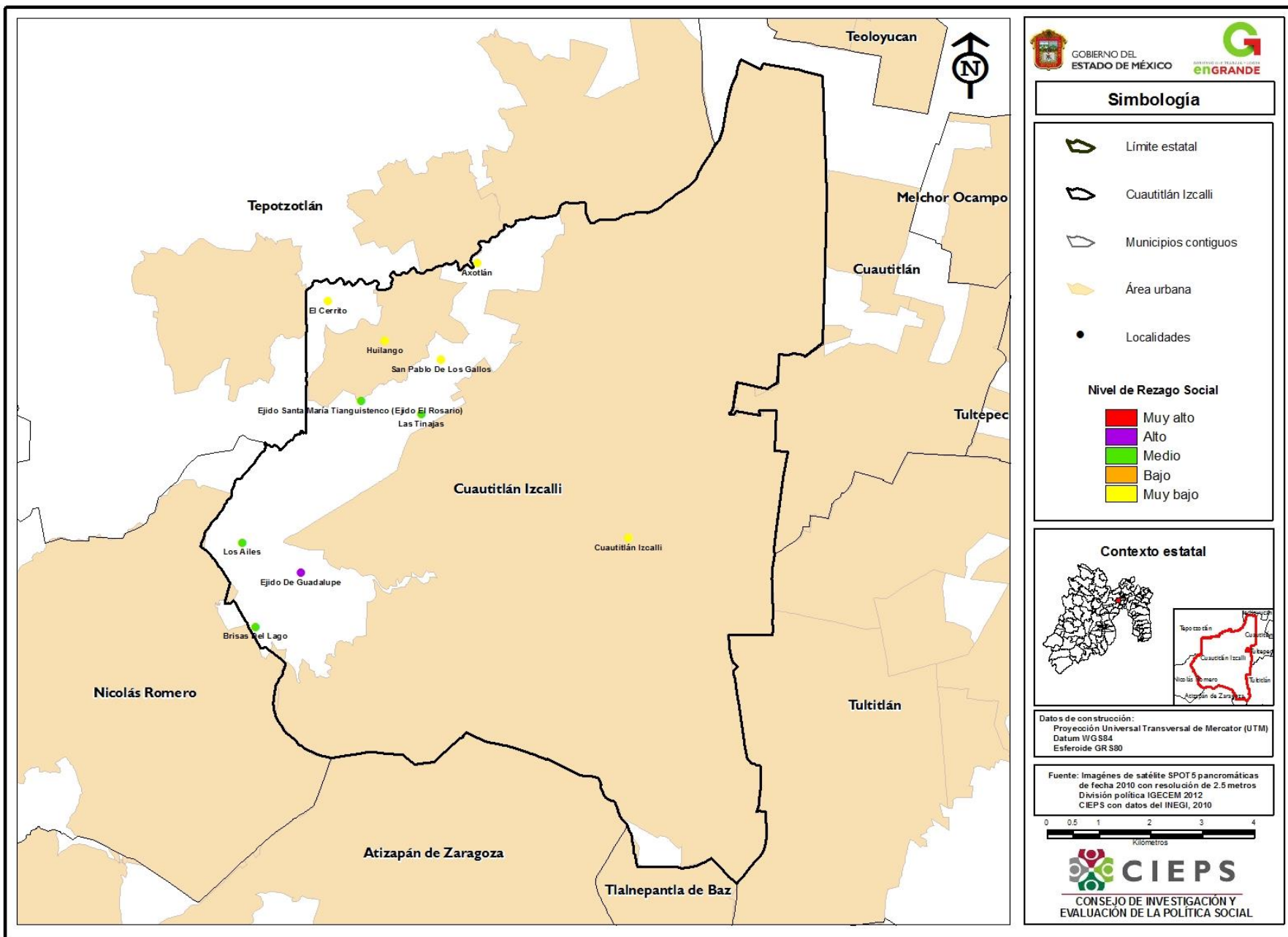



Localidad	Población total	Población de 15 años o más analfabeta	Población de 6 a 14 años que no asiste a la escuela	Población de 15 años y más con educación básica incompleta	Población sin derecho-habibilidad a servicios de salud	Viviendas con piso de tierra	Viviendas que no disponen de excusado o sanitario	Viviendas que no disponen de agua entubada de la red pública	Viviendas que no disponen de drenaje	Viviendas que no disponen de energía eléctrica	Viviendas que no disponen de lavadora	Viviendas que no disponen de refrigerador	Grado de rezago social
Axotlán	4,071	1.97	2.99	30.76	37.48	2.28	0.33	1.73	0.54	0.33	22.43	13.33	Muy bajo
Brisas Del Lago	242	5.52	0.00	52.15	62.40	37.31	19.40	100.00	13.43	79.10	85.07	85.07	Medio
Cuautitlán Izcalli	484,573	1.50	2.60	21.27	32.99	1.31	0.45	1.61	0.33	0.07	14.19	5.35	Muy bajo
Ejido De Guadalupe	1,335	7.19	5.60	57.42	62.17	36.57	18.56	97.23	41.83	89.47	98.34	98.34	Alto
Ejido Santa María Tianguistenco (Ejido El Rosario)	925	6.77	9.05	55.16	64.32	31.94	6.48	86.57	6.48	45.37	74.54	69.44	Medio
El Cerrito	529	4.21	3.81	42.70	54.44	3.17	5.56	11.11	2.38	0.00	32.54	19.84	Muy bajo
Huilango	17,399	3.07	3.76	34.85	44.55	1.35	1.75	6.24	0.83	0.43	25.29	14.91	Muy bajo
Las Tinajas	639	8.40	8.51	58.27	69.64	14.29	6.35	100.00	19.05	7.94	50.00	59.52	Medio
Los Ailes	545	6.77	2.52	53.87	62.20	19.66	8.55	97.44	11.11	37.61	71.79	59.83	Medio
San Pablo De Los Gallos	1,417	2.72	1.69	38.00	42.70	1.80	3.29	4.49	2.69	0.00	23.65	13.17	Muy bajo

