



NEZAHUALCÓYOTL

Unidos, Sí Podemos

2013 -2015

**INDICADORES
JUNIO 2013**



NEZAHUALCŌYOTL
Unidos, Sí Podemos **2013 -2015**

**INDICADORES TRIMESTRALES
JUNIO 2013**



**REQUERIMIENTO DE INFORMACIÓN QUE ALIMENTA EL INDICADOR DE
ÍNDICE DE DENUNCIAS**

MUNICIPIO: **NEZAHUALCŌYOTL** NÚM. **87**
 DEL **01 DE ABRIL** AL **30 DE JUNIO** DE **2013**

REQUERIMIENTOS (3)	RESPUESTA (4)		OBSERVACIONES (5)
	DEL PERIODO	ACUMULADO	
Número de denuncias ante la oficialía conciliadora.	262	432	
Población total. (INEGI)	1,110,565		

NOTA: Formato de carácter trimestral. La información de este documento se obtiene del control de denuncias interpuestas en oficinas conciliadoras de la entidad municipal.

[Signature]
 C. EMILIO GUZMÁN DÍAZ
 Elaboró

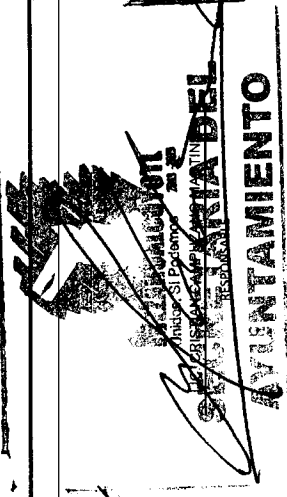

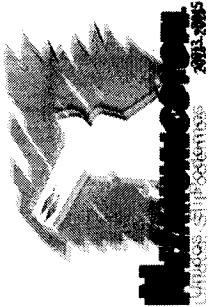

REQUERIMIENTO DE INFORMACIÓN QUE ALIMENTA EL INDICADOR DE DENUNCIAS CONCILIADAS

MUNICIPIO: **NEZAHUALCÓYOTL** NÚM. **87**
 DEL 01 DE ABRIL AL 30 DE JUNIO DE 2013

REQUERIMIENTOS (a)	PRESUPUESTA (4)		OBSERVACIONES (3)
	DEL PERIODO	ACUMULADO	
Denuncias conciliadas.	262	428	
Total de denuncias interpuestas.	262	432	

NOTA: Formato de carácter trimestral. La información de este documento se obtiene del control de denuncias interpuestas en oficinas conciliadoras de la entidad municipal.

**COORDINACIÓN DE GRANJAS MEDIADORAS
CONCILIADORAS Y CALIFICADORAS**

**SECRETARÍA DEL
AYUNTAMIENTO**

PRIMERA SINDICATURA



**REQUERIMIENTO DE INFORMACIÓN QUE ALIMENTA EL INDICADOR DE
TIEMPO DE RESPUESTA A EMERGENCIAS EN SEGURIDAD PÚBLICA**

MUNICIPIO: NEZAHUALCOYOTL
DEL 01 DE ABRIL AL 30 DE JUNIO DE 2013

NÚM. 87

REQUERIMIENTOS			
No. Consecutivo	Tipo de emergencia	Tiempo de respuesta (hh:mm)	Observaciones
1	ABUSO DE CONFIANZA	0:13	14 casos Tiempo promedio de respuesta
2	ACOSO SEXUAL	0:10	15 casos Tiempo promedio de respuesta
3	ACTIVACION DE ALARMA EN CASA HABITACION	0:10	103 casos Tiempo promedio de respuesta
4	ACTIVACION DE ALARMA EN CLINICA	0:14	12 casos Tiempo promedio de respuesta
5	ACTIVACION DE ALARMA EN ESCUELA	0:13	85 casos Tiempo promedio de respuesta
6	ACTIVACION DE ALARMA EN LA IGLESIA	0:08	11 casos Tiempo promedio de respuesta
7	ACTIVACION DE ALARMA EN LOCAL COMERCIAL	0:11	678 casos Tiempo promedio de respuesta
8	ALLANAMIENTO DE MORADA	0:09	348 casos Tiempo promedio de respuesta
9	ALTERAR EL ORDEN PUBLICO	0:11	8094 casos Tiempo promedio de respuesta
10	AMENAZA DE BOMBA	0:14	1 caso Tiempo promedio de respuesta
11	AMENAZA DE MUERTE	0:10	6 casos Tiempo promedio de respuesta
12	ARBOL CAIDO	0:14	12 casos Tiempo promedio de respuesta
13	AROMA A GAS	0:10	62 casos Tiempo promedio de respuesta
14	ARTEFACTO EXPLOSIVO	0:15	3 casos Tiempo promedio de respuesta
15	BEBE ABANDONADO	0:26	2 casos Tiempo promedio de respuesta
16	CABLES TIRADOS	0:10	45 casos Tiempo promedio de respuesta
17	CADAVER	0:07	71 casos Tiempo promedio de respuesta
18	CAPTURA DE ANIMAL	0:09	9 casos Tiempo promedio de respuesta
19	CHOQUE AUTOMOVILISTICO	0:09	1496 casos Tiempo promedio de respuesta
20	CILINDRO DE GAS ABANDONADO	0:13	2 casos Tiempo promedio de respuesta
21	CONSUMO DE ENERVANTES	0:13	700 casos Tiempo promedio de respuesta
22	CORTO CIRCUITO	0:09	39 casos Tiempo promedio de respuesta
23	DAÑOS AL MUNICIPIO	0:10	43 casos Tiempo promedio de respuesta
24	DAÑOS EN LOS BIENES	0:09	255 casos Tiempo promedio de respuesta
25	DERRAME DE COMBUSTIBLE	0:12	1 caso Tiempo promedio de respuesta
26	DERRAPAMIENTO DE MOTOCICLETA	0:10	55 casos Tiempo promedio de respuesta
27	DESALOJO	0:08	3 casos Tiempo promedio de respuesta
28	DESMANTELAMIENTO DE VEHICULO	0:12	8 casos Tiempo promedio de respuesta
29	DISPAROS DE ARMA DE FUEGO	0:10	887 casos Tiempo promedio de respuesta
30	ENJAMBRE DE ABEJAS	0:10	48 casos Tiempo promedio de respuesta
31	ESPECTACULAR CAIDO	0:11	2 casos Tiempo promedio de respuesta
32	EXPLOSION	0:07	13 casos Tiempo promedio de respuesta
33	EXTORSION TELEFONICA	0:11	249 casos Tiempo promedio de respuesta
34	FALTA DE ENERGIA ELECTRICA	0:08	2 casos Tiempo promedio de respuesta
35	FALTAS A LA MORAL	0:11	180 casos Tiempo promedio de respuesta
36	FOGATA EN VIA PUBLICA	0:25	5 casos Tiempo promedio de respuesta
37	FRAUDE	0:09	15 casos Tiempo promedio de respuesta
38	FUGA DE AGUA	0:09	17 casos Tiempo promedio de respuesta
39	FUGA DE GAS	0:10	150 casos Tiempo promedio de respuesta



**REQUERIMIENTO DE INFORMACIÓN QUE ALIMENTA EL INDICADOR DE
 TIEMPO DE RESPUESTA A EMERGENCIAS EN SEGURIDAD PÚBLICA**

MUNICIPIO: NEZAHUALCOYOTL
 DEL 01 DE ABRIL AL 30 DE JUNIO DE 2013

NÚM. 87

REQUERIMIENTOS			
No. Consecutivo	Tipo de emergencia	Tiempo de respuesta (hh:mm)	Observaciones
40	HUNDIMIENTO	0:12	2 casos Tiempo promedio de respuesta
41	INCENDIO DE ANUNCIO	0:05	2 casos Tiempo promedio de respuesta
42	INCENDIO DE ARBOL	0:06	3 casos Tiempo promedio de respuesta
43	INCENDIO DE BASURA	0:07	35 casos Tiempo promedio de respuesta
44	INCENDIO DE FABRICA	0:06	3 casos Tiempo promedio de respuesta
45	INCENDIO DE PASTO	0:13	21 casos Tiempo promedio de respuesta
46	INCENDIO DE TANQUE ESTACIONARIO	0:02	1 caso Tiempo promedio de respuesta
47	INCENDIO DE TRANSFORMADOR	0:10	38 casos Tiempo promedio de respuesta
48	INCENDIO DE VEHICULO	0:06	37 casos Tiempo promedio de respuesta
49	INCENDIO EN CASA HABITACION	0:09	114 casos Tiempo promedio de respuesta
50	INCENDIO EN ESCUELA	0:10	1 caso Tiempo promedio de respuesta
51	INCENDIO EN LOCAL COMERCIAL	0:08	21 casos Tiempo promedio de respuesta
52	INGERIR BEBIDAS EMBRIAGANTES	0:12	789 casos Tiempo promedio de respuesta
53	INTENTO DE HOMICIDIO	0:04	3 casos Tiempo promedio de respuesta
54	INTENTO DE ROBO A CASA HABITACION	0:10	60 casos Tiempo promedio de respuesta
55	INTENTO DE ROBO A LOCAL COMERCIAL	0:10	68 casos Tiempo promedio de respuesta
56	INTENTO DE ROBO DE INFANTE	0:10	9 casos Tiempo promedio de respuesta
57	INTENTO DE ROBO DE VEHICULO	0:08	129 casos Tiempo promedio de respuesta
58	INTENTO DE SECUESTRO	0:13	15 casos Tiempo promedio de respuesta
59	INTENTO DE SUICIDIO	0:12	18 casos Tiempo promedio de respuesta
60	INTENTO DE VIOLACION	0:09	24 casos Tiempo promedio de respuesta
61	INUNDACION	0:10	61 casos Tiempo promedio de respuesta
62	JUGADORES EN VIA PUBLICA	0:16	161 casos Tiempo promedio de respuesta
63	LABOR DE PARTO	0:14	18 casos Tiempo promedio de respuesta
64	LAVADO DE COMBUSTIBLE	0:09	2 casos Tiempo promedio de respuesta
65	LESIONES	0:09	1476 casos Tiempo promedio de respuesta
66	LLAMADA DE AMENAZA	0:09	7 casos Tiempo promedio de respuesta
67	MALTRATO INFANTIL	0:08	19 casos Tiempo promedio de respuesta
68	MANIFESTACION	0:09	18 casos Tiempo promedio de respuesta
69	OBSTRUIR VIA PUBLICA	0:12	285 casos Tiempo promedio de respuesta
70	OTROS	0:08	776 casos Tiempo promedio de respuesta
71	PERSONA ATROPELLADA	0:08	508 casos Tiempo promedio de respuesta
72	PERSONA ELECTROCUTADA	0:05	11 casos Tiempo promedio de respuesta
73	PERSONA ENFERMA	0:09	1075 casos Tiempo promedio de respuesta
74	PERSONA EXTRAVIADA	0:11	73 casos Tiempo promedio de respuesta
75	PERSONA INTOXICADA	0:12	17 casos Tiempo promedio de respuesta
76	PERSONA SECUESTRADA	0:11	15 casos Tiempo promedio de respuesta
77	PERSONAS TIRANDO AGUA	0:18	9 casos Tiempo promedio de respuesta
78	PERSONAS TIRANDO BASURA	0:09	12 casos Tiempo promedio de respuesta



REQUERIMIENTO DE INFORMACIÓN QUE ALIMENTA EL INDICADOR DE TIEMPO DE RESPUESTA A EMERGENCIAS EN SEGURIDAD PÚBLICA

NÚM. 87

MUNICIPIO: MEZAHUALCOYOTL
 DEL 01 DE ABRIL AL 30 DE JUNIO DE 2013

REQUERIMIENTOS			Observaciones
No. Consecutivo	Tipo de emergencia	Tiempo de respuesta (hh:mm)	
79	PORTACION DE ARMA BLANCA	0:12	58 casos Tiempo promedio de respuesta
80	PORTACION DE ARMA DE FUEGO	0:11	444 casos Tiempo promedio de respuesta
81	POSTE CAIDO	0:09	13 casos Tiempo promedio de respuesta
82	PRIVACION DE LA LIBERTAD	0:12	27 casos Tiempo promedio de respuesta
83	QUEMA DE BASURA	0:09	6 casos Tiempo promedio de respuesta
84	QUEMA DE COHETES	0:07	1 casos Tiempo promedio de respuesta
85	QUEMA DE LLANTAS	0:09	276 casos Tiempo promedio de respuesta
86	RINA COLECTIVA	0:08	3 casos Tiempo promedio de respuesta
87	ROBO A CASA HABITACION	0:03	3 casos Tiempo promedio de respuesta
88	ROBO A ESCUELA	0:08	3 casos Tiempo promedio de respuesta
89	ROBO A GASOLINERA	0:05	3 casos Tiempo promedio de respuesta
90	ROBO A IGLESIA	0:10	45 casos Tiempo promedio de respuesta
91	ROBO A INTERIOR DE VEHICULO	0:09	646 casos Tiempo promedio de respuesta
92	ROBO A LOCAL COMERCIAL	0:09	129 casos Tiempo promedio de respuesta
93	ROBO A TRANSPORTE	0:10	103 casos Tiempo promedio de respuesta
94	ROBO DE AUTOPARTES	0:07	6 casos Tiempo promedio de respuesta
95	ROBO DE BICICLETA	0:11	105 casos Tiempo promedio de respuesta
96	ROBO DE CABLE	0:07	7 casos Tiempo promedio de respuesta
97	ROBO DE INFANTE	0:08	1845 casos Tiempo promedio de respuesta
98	ROBO DE VEHICULO	0:10	1251 casos Tiempo promedio de respuesta
99	ROBO EN VIA PUBLICA	0:12	16 casos Tiempo promedio de respuesta
100	SECUESTRO VIRTUAL	0:11	2242 casos Tiempo promedio de respuesta
101	SOSPECHOSO	0:12	18 casos Tiempo promedio de respuesta
102	TALA DE ARBOL	0:09	920 casos Tiempo promedio de respuesta
103	VEHICULO ABANDONADO	0:08	46 casos Tiempo promedio de respuesta
104	VENTA DE DROGA	0:16	12 casos Tiempo promedio de respuesta
105	VIOLACION	0:06	46 casos Tiempo promedio de respuesta
106	VOLCADURA		

NOTA: Formato de carácter trimestral. La información de este documento se obtiene del registro de llamadas de emergencia en materia de seguridad pública atendidas por la entidad municipal. Asimismo deberá anexar la bitácora de atención de emergencias a través de llamadas telefónicas.

SEGURIDAD PÚBLICA
 MEZAHUALCOYOTL, CIUDAD MUNICIPAL
 Unidos, SI Podemos
 Jefe de la Unidad de Puesto de Mando C4
POSTO DE MANDO C4

SEGURIDAD PÚBLICA
 MEZAHUALCOYOTL, CIUDAD MUNICIPAL
 Unidos, SI Podemos
 Jefe de la Unidad de Puesto de Mando Municipal
DIRECCION DE SEGURIDAD PÚBLICA

**REQUERIMIENTO DE INFORMACIÓN QUE ALIMENTA EL INDICADOR DE
 CONSUMO DE AGUA POTABLE PER CÁPITA**

ORGANISMO DESCENTRALIZADO DE AGUA Y SANEAMIENTO :NEZAHUALCOYOTL NÚM. _____ 2087_(1)

DEL 01 DE ABRIL AL 30 DE JUNIO DE 2013 (2)

REQUERIMIENTOS (3)	RESPUESTA (4)	OBSERVACIONES (5)
Volumen total de agua potable (en metros cúbicos) distribuida por la entidad municipal.	16642547.8	
Total de habitantes en la entidad municipal.	1110565	

NOTA: Indicador de carácter trimestral, se presenta en los meses de marzo, junio, septiembre y diciembre en archivo de texto plano .txt, el total de habitantes se debe obtener de una fuente oficial como INEGI.

 Ing/Ricardo Vargas Garcia
 Subdirector de Agua Potable
 Elaboró (6)

 Lic. Julio Cuintero Figueroa
 Director de Operación Hidráulica
 Responsable (6)

 L.C. Eulogio Goñeha Aguilar
 Director de Finanzas (6)

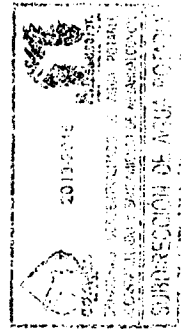

ORGANISMO DESCENTRALIZADO DE AGUA POTABLE,
ALCANTARILLADO Y SANEAMIENTO DE
NEZAHUALCOYOTL 2013 - 2015
DIRECCION DE FINANZAS



ÓRGANO SUPERIOR DE FISCALIZACIÓN DEL ESTADO DE MEXICO
AUDITORÍA ESPECIAL DE EVALUACIÓN DE PROGRAMAS
SUBDIRECCIÓN DE EVALUACIÓN DE PROGRAMAS MUNICIPALES



**REQUERIMIENTO DE INFORMACIÓN QUE ALIMENTA EL INDICADOR DE
RECUPERACION POR SUMINISTRO DE AGUA**

ORGANISMO DESCENTRALIZADO DE AGUA Y SANEAMIENTO: NEZAHUALCOYOTL NÚM. 200087

DEL 01 AL 30 DE JUNIO DE 2013
Q

REQUERIMIENTOS	RESPUESTA		OBSERVACIONES
	MENSUAL	ACUMULADO	
Ingresos totales por suministro de agua	3,299,125	138,196,490	
Total de egresos por costo de agua	23,092,722	118,433,279	

NOTA: Este formato es de frecuencia mensual.

[Signature]
LIC. JOSE MIGUEL MENDOZA CERVANTES
Coordinador de Receptorías

[Signature]
L.C. MARCELO BAZALDUA CABEZA
Subdirector de Ingresos

[Signature]
L.C. EULOGIO COŃCHA AGUILAR
Director de Finanzas

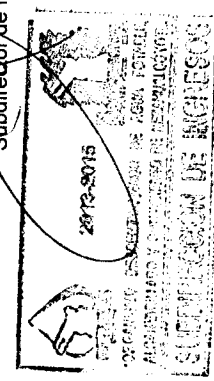

DÍA	MES	AÑO
30	6	2013

Fecha de elaboración: