

EDGAR OLEGARIO DAVILA PEREZ
DAPE82089GJ7

DIRECCION DE OBRAS Y SERVICIOS PUBLICOS
ALBUM FOTOGRAFICO

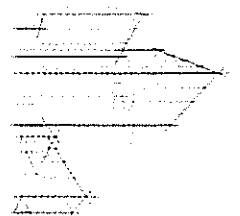

OBRA: "CONSTRUCCION DE AULA EN ESCUELA TELESECUNDARIA JUAN ESCUTIA"

FECHA: 30 DE ABRIL DE 2015

COMUNIDAD: SANTIAGO YECHE, MUNICIPIO DE JOCOTITLAN, ESTADO DE MEXICO

PLAZO DE EJECUCION DEL: 12 DE MARZO DE 2015 AL: 10 DE MAYO DE 2015

CONTRATO No. JOCID05/SP/ISM-002/2015/AD-002

CONCEPTO:
ESTRUCTURA

Acero de refuerzo en estructura de 5/8" de diametro del # 5, grado 42 NM-B-6 fy=4200 kg/cm², Incluye suministro, habilitado, colocación, armado, alambre recocido, enderezado, trazo, cortes, traslapes, ganchos, escuadras, silleas, despendido, herramienta, acetores, flejes y limpieza. (U.C.T.T.)
Acero de refuerzo en estructura de 3/4" de diametro del # 6, grado 42 NM-B-6 fy=4200 kg/cm², Incluye suministro, habilitado, colocación, armado, soldado, alambre recocido, enderezado, trazo, cortes, traslapes, ganchos, escuadras, silleas, despendido, soldadura, herramienta, equipo, acetores, flejes y limpieza. (U.C.T.T.)

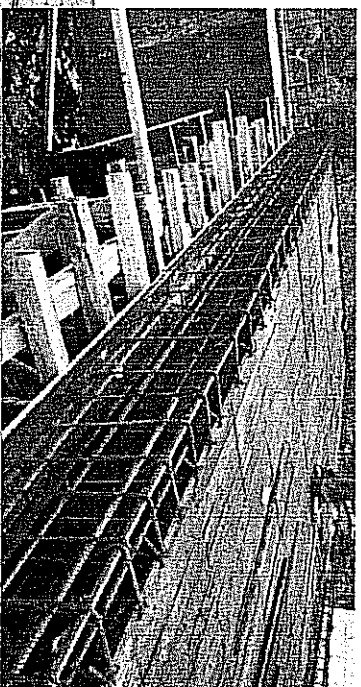
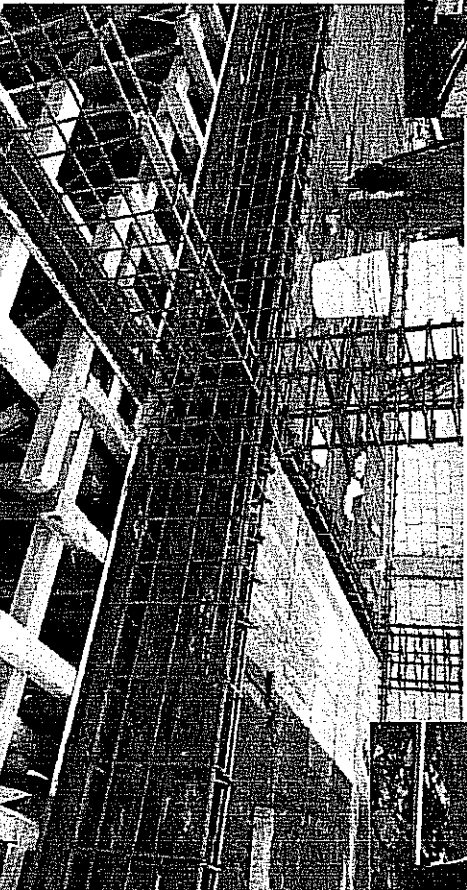
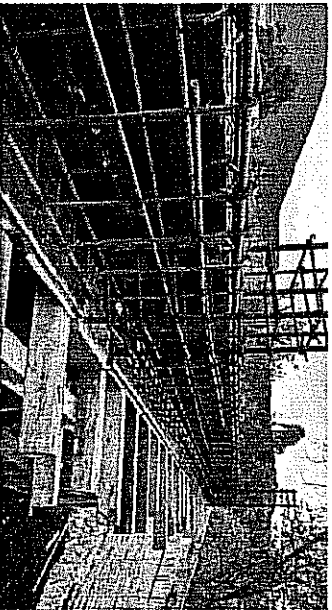

JEFE DE OBRA:

SUPERINTENDENTE DE OBRA
LAFONT EDITOR MONROY MONROY

REVISOR:

SUPERVISOR DE OBRA
ARQ ALEJANDRO CRUZ SERRANO

EDGAR OLEGARIO DAVILA PEREZ
DAPE82089GJ7

DIRECCION DE OBRAS Y SERVICIOS PUBLICOS ALBUM FOTOGRAFICO

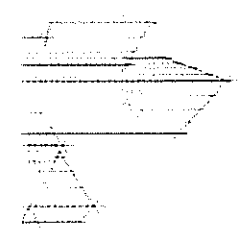

OBRA: "CONSTRUCCION DE AULA EN ESCUELA TELESECUNDARIA JUAN ESCUTTA"

FECHA: 30 DE ABRIL DE 2015

COMUNIDAD: SANTIAGO YECHE, MUNICIPIO DE JOCOTITLÁN, ESTADO DE MÉXICO

CONTRATO No. JOCIDOYSPFISM-002/2015/AD-002

PLAZO DE EJECUCIÓN DEL: 12 DE MARZO DE 2015 AL: 10 DE MAYO DE 2015

CONCEPTO: ESTRUCTURA

Cimbra en losas, acabado aparente con tripley de pino de 18 mm. de espesor incluye: materiales, desperdicios, habillado, cimbrado, descimbrado, chafanes, goleros, frenlas, ochavos, acarreos, mano de obra, herramienta, equipo, limpieza. (U.C.T.T.)

Cimbra en traves, acabado aparente con tripley de pino de 18 mm. de espesor incluye: materiales, desperdicios, habillado, cimbrado, chafanes, descimbrado, acarreo, mano de obra, herramienta, equipo, limpieza. (U.C.T.T.)

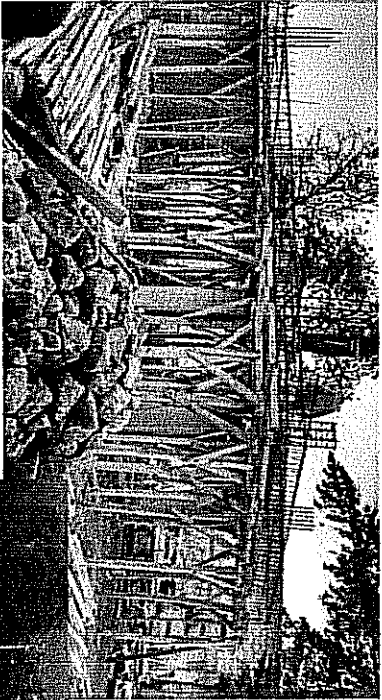

ELABORADO

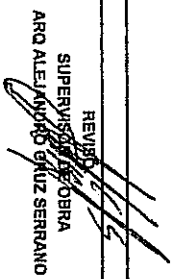

SUPERINTENDENTE DE OBRA
A.P.O.U. SANTIAGO YECHE MONROY

REVISADO

SUPERVISOR DE OBRA
ARQ. ALEJANDRO GARCIA SERRANO

EDGAR OLEGARIO DAVILA PEREZ
DAPE82089G17

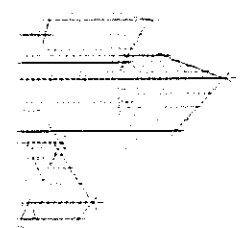
DIRECCION DE OBRAS Y SERVICIOS PUBLICOS ALBUM FOTOGRAFICO



OBRA: "CONSTRUCCION DE AULA EN ESCUELA TELESECUNDARIA JUAN ESCUTIA"

FECHA: _____ 30 DE ABRIL DE 2015

COMUNIDAD: SANTIAGO YECHE, MUNICIPIO DE JOYCOTITLAN, ESTADO DE MEXICO

CONTRATO No. JOCIDOYSPFISM-0022015/AD-002

PLAZO DE EJECUCION DEL: 12 DE MARZO DE 2015 AL: 10 DE MAYO DE 2015

CONCEPTO:
ESTRUCTURA

Cimbra en columnas y muros acabado aparente con tiploy de pino 16 mm. Incluye: materiales, desperdicios, despiece, habilitado, cimbrado, claranes, gobios, descimbrado, acareos, mano de obra, herramienta, equipo, limpieza.

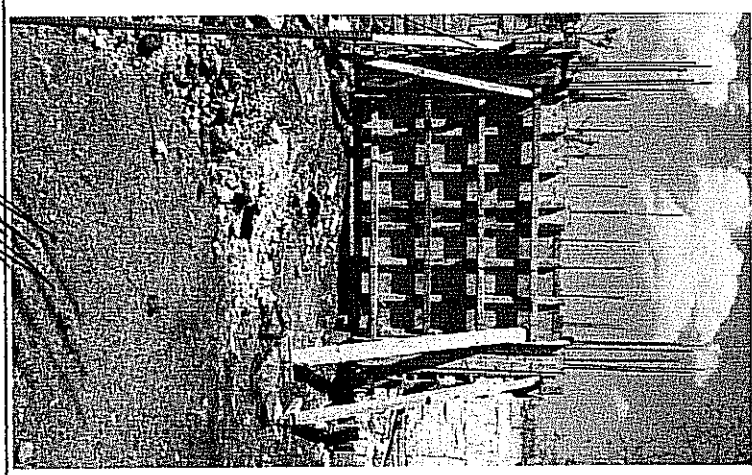
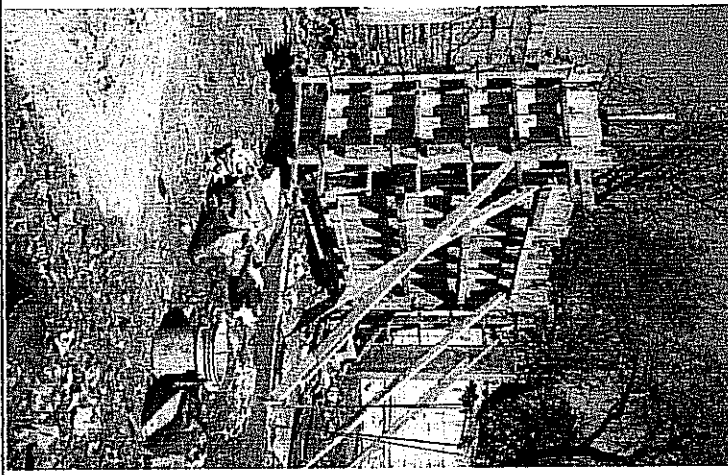

ELABORADO:

SUPERINTENDENTE DE OBRA
L.P. O.L. EDITH MONROY MONROY

REVISADO:

SUPERINTENDENTE DE OBRA
ARA ALEJANDRO CRUZ BERRANO

DIRECCION DE OBRAS Y SERVICIOS PUBLICOS ALBUM FOTOGRAFICO

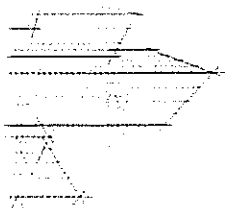

OBRA: "CONSTRUCCION DE AULA EN ESCUELA TELESECUNDARIA JUAN ESCUTIA"

FECHA: 30 DE ABRIL DE 2015

COMUNIDAD: SANTIAGO YECHE, MUNICIPIO DE JOCOTITLAN, ESTADO DE MEXICO

CONTRATO No. JOCIDOYSPFISM-002/2015IAD-002

PLAZO DE EJECUCIÓN DEL: 12 DE MARZO DE 2015 AL: 10 DE MAYO DE 2015

CONCEPTO:
ESTRUCTURA

Canchero echo en obra en estructura y losa, f=280 kg/cm², TMA 19 mm., revestimiento 14+/- 2.00 cms., Incluye: suministro de materiales, desperdicios, colado, vibrado, curado, pruebas de laboratorio, mano de obra, herramienta, equipo, limpieza (U.C.T.T.)

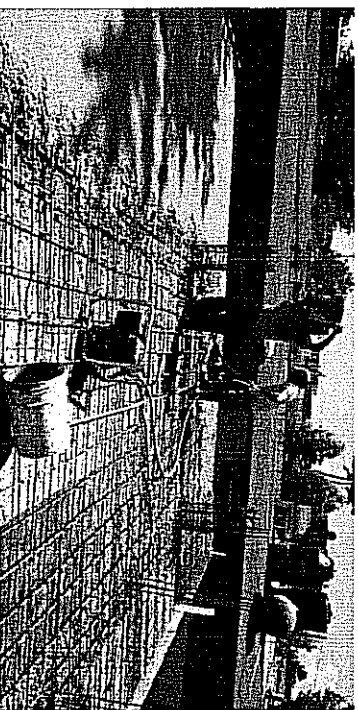

31/4
[Signature]

ELABORADO
SUPERINTENDENTE DE OBRA
LAFOTIL EGIITH MONROY MONROY

RESERVA
[Signature]

SUPERINTENDENTE DE OBRA
ARA ALEJANDRO CRUZ SERRANO

EDGAR OLEGARIO DAVILA PEREZ
DAPE82089G17

DIRECCION DE OBRAS Y SERVICIOS PUBLICOS ALBUM FOTOGRAFICO

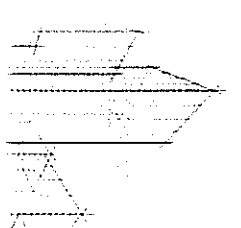

OBRA: "CONSTRUCCION DE AULA EN ESCUELA TELESECUNDARIA JUAN ESCUTIA"

FECHA: 30 DE ABRIL DE 2015

COMUNIDAD: SANTIAGO YECHE, MUNICIPIO DE JOYCOTTILAN, ESTADO DE MEXICO
CONTRATO No. JOCD05/PIFISM-0022015/AD-002

PLAZO DE EJECUCIÓN DEL: 12 DE MARZO DE 2015 AL: 10 DE MAYO DE 2015

CONCEPTO:
ESTRUCTURA

Concreto edho en obra en estructura y losa, f'c=250 kg/cm², TMA 19 mm., revestimiento 14+/- 2.00 cms., incluye: suministro de materiales, desperdicios, cobrado, vibrado, curado, pruebas de laboratorio, mano de obra, herramienta, equipo, limpieza. (U.C.T.T.)

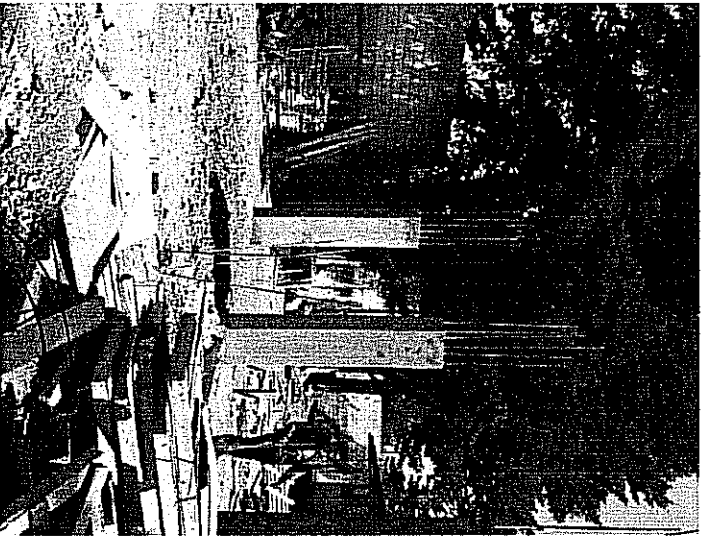

Supervisor de Obra
LAP-6-U-EDH MONROY MONROY

Supervisor de Obra
ARQ ALEJANDRO CRUZ SERRANO

EDGAR OLEGARIO DAVILA PEREZ
DAPEB2089GJ7

DIRECCION DE OBRAS Y SERVICIOS PUBLICOS ALBUM FOTOGRAFICO

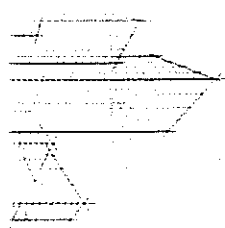

OBRA: "CONSTRUCCION DE AULA EN ESCUELA TELESECUNDARIA JUAN ESCUTIA"

FECHA: 30 DE ABRIL DE 2015

COMUNIDAD: SANTIAGO YECHE, MUNICIPIO DE JOCCOTTLAN, ESTADO DE MEXICO

PLAZO DE EJECUCION DEL: 12 DE MARZO DE 2015 AL: 10 DE MAYO DE 2015

CONTRATO No. JOCIDCYSPIFISM-0022015/AD-002

CONCEPTO:
ESTRUCTURA

Concreto en estructura (protección de acero) f'c=100 kg/cm², revestimiento 10 mas menos 2 cms, hecho en obra, incluye elaboración, colado, vibrado, curado, desperdicios y muestreo.(U.C.T.T.)

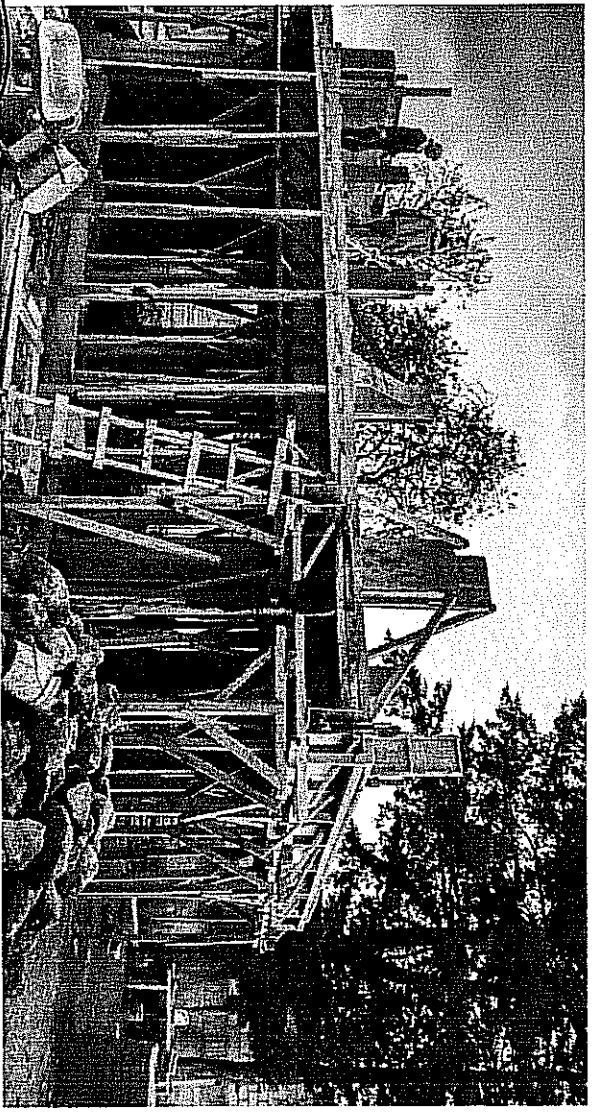

ELABORADO POR:
SUPERINTENDENTE DE OBRA
L.A.P. OLTIBITL MOUNROY MONROY

REVISADO POR:
SUPERVISOR DE OBRA
ARQ. ALEJANDRO CRUZ SERRANO

EDGAR OLEGARIO DAVILA PEREZ
DAPE820896J7

DIRECCION DE OBRAS Y SERVICIOS PUBLICOS ALBUM FOTOGRAFICO

FECHA: 30 DE ABRIL DE 2015

OBRA: "CONSTRUCCION DE AULA EN ESCUELA TELESECUNDARIA JUAN ESCUTIA"
COMUNIDAD: SANTIAGO YECHE, MUNICIPIO DE JOCOTITLAN, ESTADO DE MEXICO
CONTRATO No. JOCIDOYSPRISM-002/2015AD-002

PLAZO DE EJECUCION DEL: 12 DE MARZO DE 2015 AL: 10 DE MAYO DE 2015

CONCEPTO: ESTRUCTURA

Muro de 12 cms. De espesor de tabique de barro rojo natural perforado vertical 6x12x24 cms. Chanchapa y/o la puerta de 1a. o similar, acabado aparente dos caras, asentado con mortero cemento-arena proporción 1:3, con casillos ahogados a cada 80 cms., de concreto f'c=150 kg/cm² TMA. 19 mm., y dos varillas del No. 3, incluye: suministro de materiales, desperdicios, andaje, humedecido del tabique, cortes, ajustes, aceros, anclajes, mano de obra herramienta obrera limpieza 111.7 TT

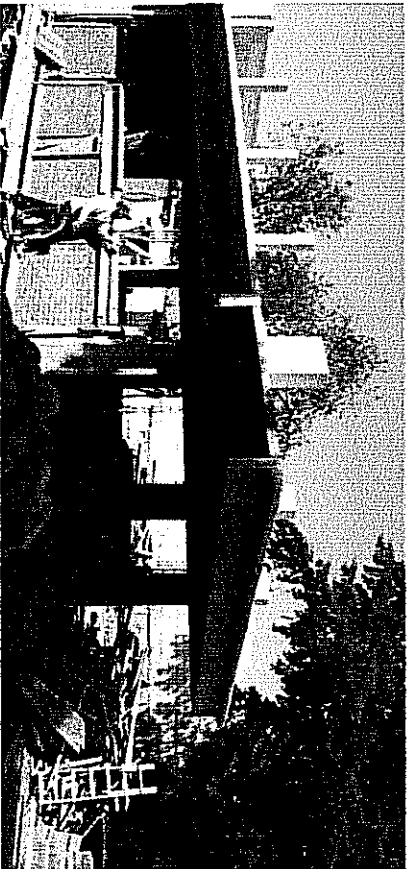
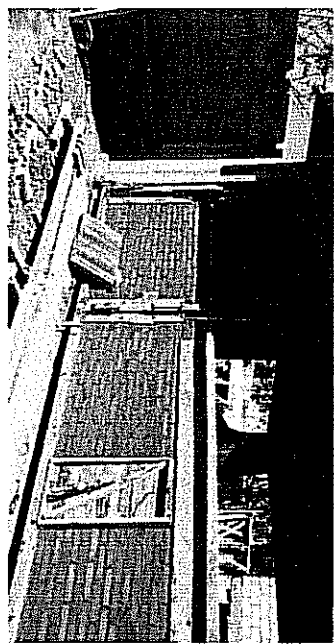
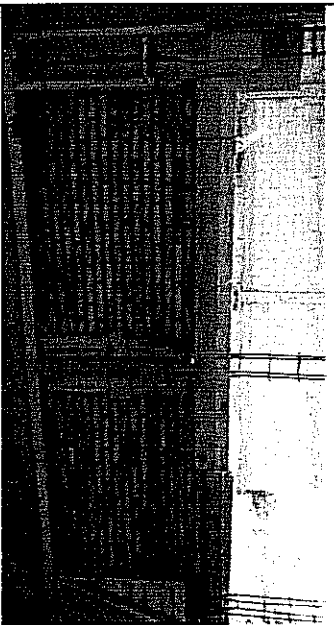

ELABORADO
[Signature]

SUPERINTENDENTE DE OBRA
L.A.P.O.U. EDITH MONROY MONROY

REVISADO
[Signature]
SUPERINTENDENTE DE OBRA
ARC ALEJANDRO CRUZ SERRANO

EDGAR OLEGARIO DAVILA PEREZ
DAPE82089G17

DIRECCION DE OBRAS Y SERVICIOS PUBLICOS ALBUM FOTOGRAFICO

OBRA: "CONSTRUCCION DE AULA EN ESCUELA TELESECUNDARIA JUAN ESCUTIA"
COMUNIDAD: SANTIAGO YEHE, MUNICIPIO DE JOCCOTTILAN, ESTADO DE MEXICO
CONTRATO No. JOCIDOPSPFISM-0022015IAD-002

FECHA: 30 DE ABRIL DE 2015
PLAZO DE EJECUCION DEL: 12 DE MARZO DE 2015 AL: 10 DE MAYO DE 2015

CONCEPTO: Aplanado de media en muros, con mortero cemento-arena proporcion 1:4, acabado fino con liana de madera a plomo y regla incluye: materiales, desperdicios, emboquillado, remates, mano de obra, herramienta, limpieza.
(U.C.T.T.)
ESTRUCTURA

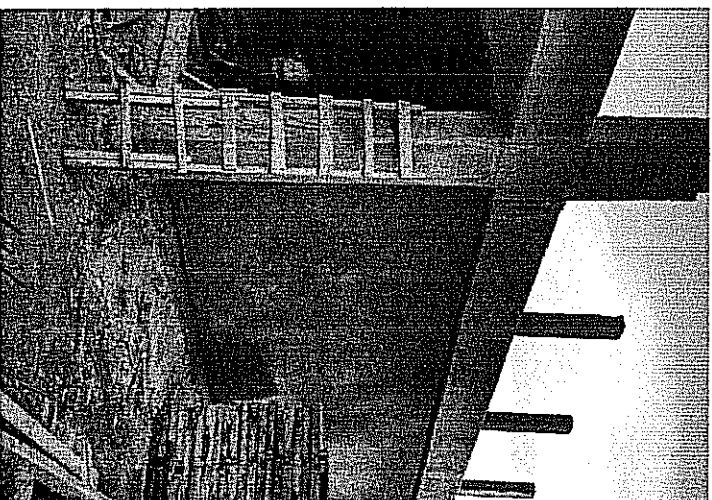
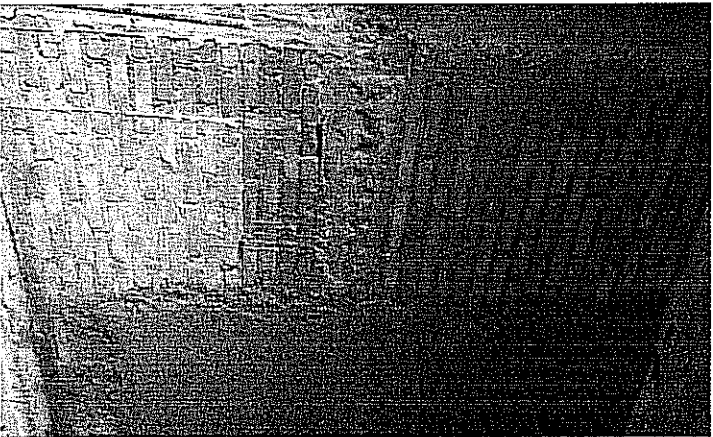
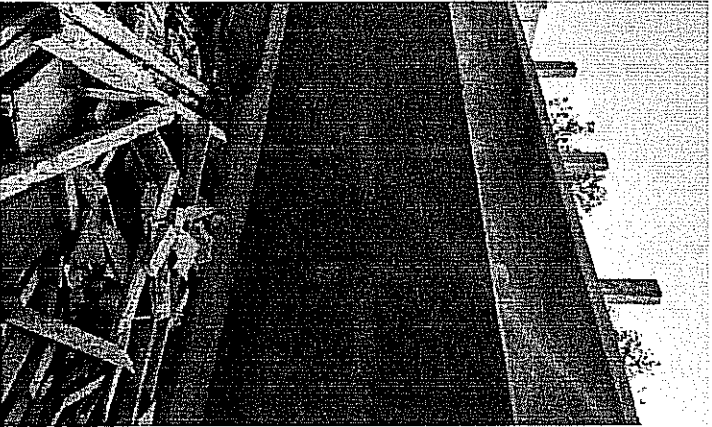

ELABORADO POR:
SUPERINTENDENTE EN JEFE OBRA
LIC. DR. EDITH MARINO Y MCINROY

REVISADO POR:
SUPERVISOR DE OBRA
ARQ. ALEJANDRO CRUZ SERRANO

DIRECCION DE OBRAS Y SERVICIOS PUBLICOS
ALBUM FOTOGRAFICO

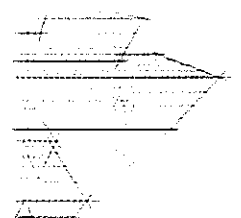

OBRA: "CONSTRUCCION DE AULA EN ESCUELA TELESECUNDARIA JUAN ESCUTIA"

FECHA: 30 DE ABRIL DE 2015

COMUNIDAD: SANTIAGO YECHE, MUNICIPIO DE JOCOTITLAN, ESTADO DE MEXICO
CONTRATO No. JOCDOYSP/FSR-002/2015/AD-002

PLAZO DE EJECUCION DE: 12 DE MARZO DE 2015 AL: 10 DE MAYO DE 2015

**CONCEPTO:
ESTRUCTURA**

Firma de 10 cms. de espesor de concreto $f'c=150 \text{ kg/cm}^2$, TMA 19 mm, hecho en obra, resistencia normal, armado con malla electrosoldada Exd-10/10, recabado para recibir loseta de ceramica, incluye: suministro de materiales, trazo, colado, vibrado, curado, pruebas de laboratorio, acarreos, mano de obra, herramienta, equipo, limpieza. (U.C.T.T.)
Piso de concreto de 10 cms. de espesor acabado rayado resistencia normal hecho en obra $f'c=150 \text{ kg/cm}^2$, TMA 19 mm., armado con malla electrosoldada Exd-10/10 en pedras de 2.00x3.06 mt. Incluye: suministro de materiales, trazo, remala con volteador cimbra comun con medida de piso de 3a. en fronteras, colado, vibrado, curado, pruebas de laboratorio, desmoldador, acarreos, mano de obra, herramienta, equipo y limpieza. (U.C.T.T.)

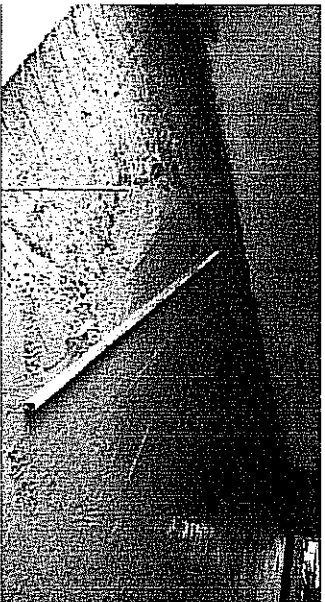
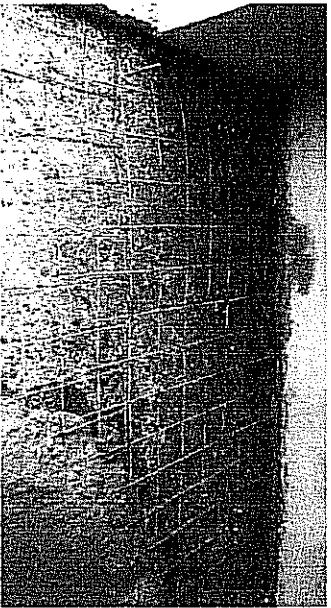

LABORO:

SUPERINTENDENTE DE OBRA
L.A.P.O.U. EDITH MONROY MONROY

REVISO:

SUPERINTENDENTE DE OBRA
ARG ALEJANDRO CRUZ SERRANO

EDGAR OLEGARIO DAVILA PEREZ
DAPE82089GJ7

DIRECCION DE OBRAS Y SERVICIOS PUBLICOS ALBUM FOTOGRAFICO

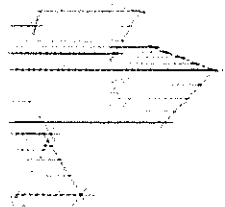

OBRA: "CONSTRUCCION DE AULA EN ESCUELA TELESECUNDARIA JUAN ESCUTIA"

COMUNIDAD: SANTIAGO YECHE, MUNICIPIO DE JOCOTITLAN, ESTADO DE MEXICO
CONTRATO No. JOC/DOYSP/ISM-002/2015/AD-002

FECHA: 30 DE ABRIL DE 2015
PLAZO DE EJECUCION DEL: 12 DE MARZO DE 2015 AL: 10 DE MAYO DE 2015

CONCEPTO:
ESTRUCTURA

Muro de 12 cms. De espesor de ladrillo de barro rojo natural perforado vertical 8x12x24 cms. Chapa y/o la huera de 19. o similar, acabado aparente dos caras, asentado con mortero cemento-granulada proporción 1:3, con casillas aligadas a cada 80 cms. de concreto f'c=160 kg/cm² TMA 19 mm., y dos varillas del No. 3, Incluir: suministro de materiales, desperdicios, anclaje, humedad del ladrillo, cortes, ajustes, adornos, andamios, mano de obra, herramienta, arriendos, limpieza, I.T.P.T.T.

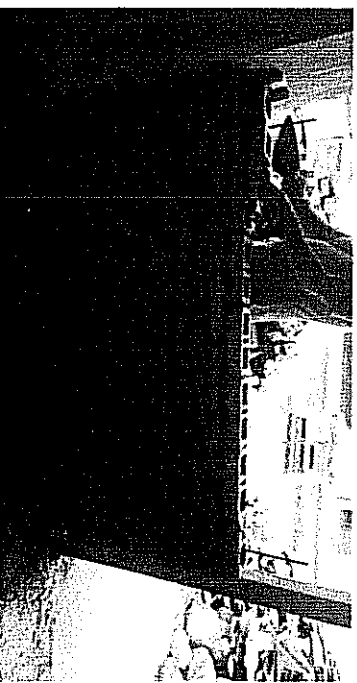
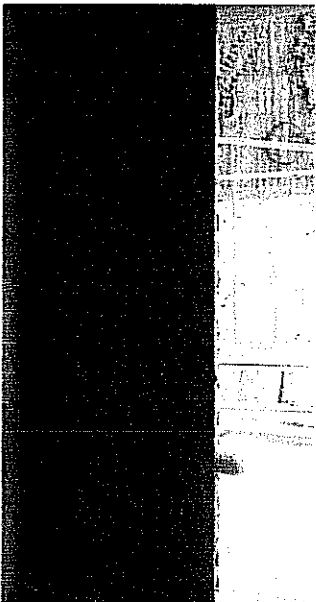
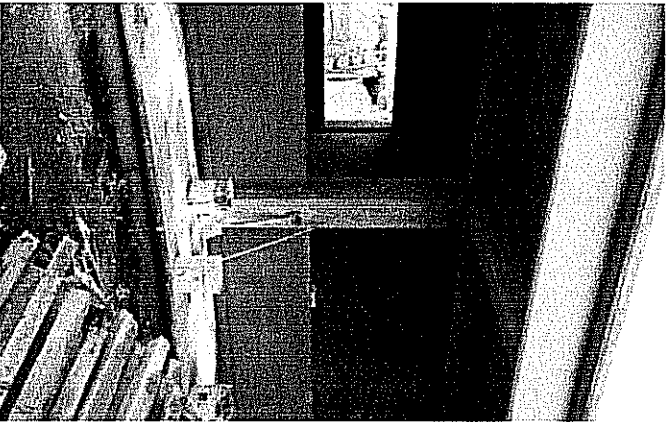

REVISADO POR:
SUPERINTENDENTE DE OBRA
LARRY U. EDI H. MONROY MONROY

REVISADO POR:
SUPERINTENDENTE DE OBRA
ARC ALEJANDRO CRUZ SERRANO