



"2017. Año del Centenario de las Constituciones Mexicana y Mexiquense de 1917"

INFORME TRIMESTRAL

Programa:
Rehabilitación de vialidades urbanas.

Objetivo:

Mejorar la infraestructura de espacios comunitarios que permitan elevar la calidad de vida, así como la movilidad y conectividad para impulsar el desarrollo y ordenamiento urbano dentro del municipio.

PERÍODO: OCTUBRE A DICIEMBRE 2017

| NO. | NOMBRE DE LA META O ACTIVIDAD | U. DE MEDIDA | AVANCE ACUMULADO TRIMESTRAL |
|-----|--------------------------------------------------------------|--------------|-----------------------------|
| 1 | DAR MANTENIMIENTO A GUARNICIONES (PINTURA) | ML | 566,238 |
| 2 | SEÑALIZACIÓN HORIZONTAL (BALZAMIENTO DE PASOS PEATONALES) | PIEZAS | 1,686 |
| 3 | SEÑALIZACIÓN HORIZONTAL (BALZAMIENTO GUIONES-LINEA CONTINUA) | ML | 176,710 |
| 4 | SEÑALIZACIÓN HORIZONTAL (REDUCTORES DE VELOCIDAD, TOPES) | PIEZAS | 1,590 |
| 5 | BALZAMIENTO (FLECHAS, AGUAS) | PIEZAS | 4,339 |
| 6 | ENGALADO DE BARDAS | M2 | 50,800 |

ELABORÓ

ING. JAIME BARRERA VEGA

JEFE DEL DEPARTAMENTO DE BACHEO Y SEÑALIZACIÓN VIAL SUBDIRECTOR DE ALUMBRADO PÚBLICO Y VIALIDADES

REVISÓ

XAVIER GODÍNEZ CRUZ

Revisado
11/10/17
1400 hrs



AYUNTAMIENTO
CONSTITUCIONAL
DE TLALNEPANTLA DE BAZ
2016 - 2018

DIRECCIÓN GENERAL DE SERVICIOS
URBANOS,
SUBDIRECCIÓN DE ALUMBRADO PÚBLICO Y
VALIDADES,
DEPARTAMENTO DE BACHEO Y
SEÑALIZACIÓN VIAL.

TDB
TLALNEPANTLA DE BAZ
GOBIERNO ABIERTO
2016
2018

COL. EX EJIDOS DE TEPEOLULCO

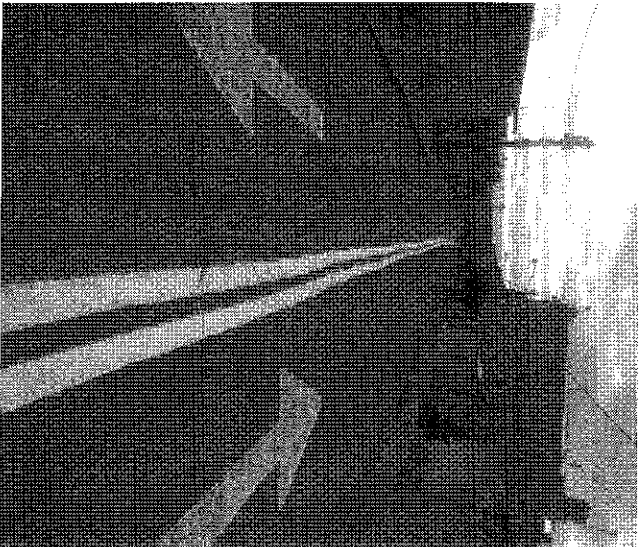
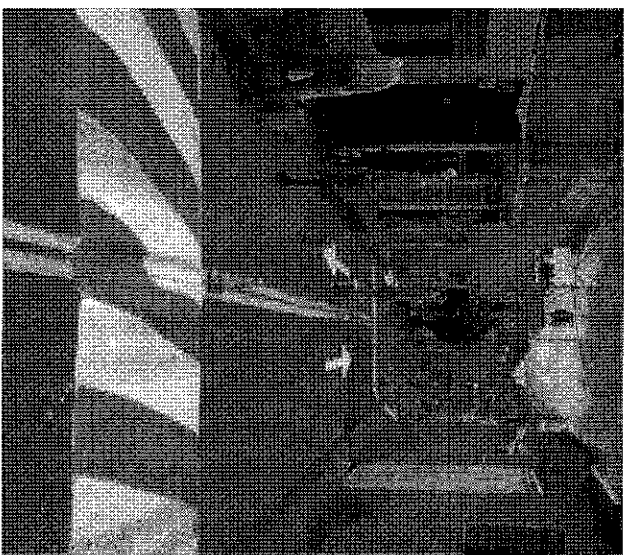
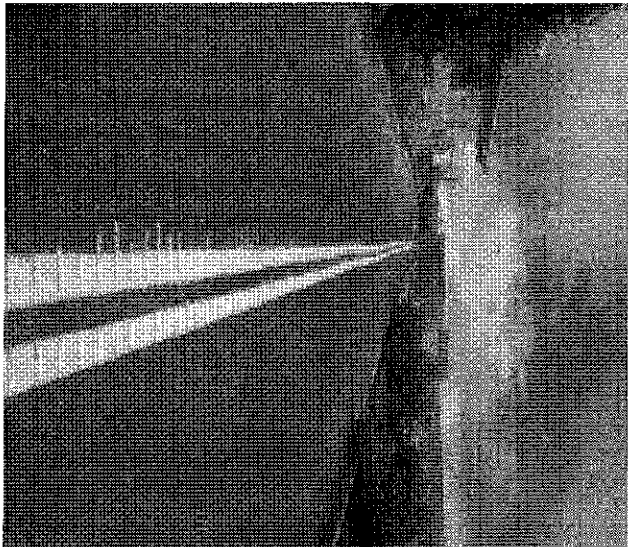

Plaza Dr. Gustavo Baz s/n, Col. Centro, C.P. 54000, Tlalnepantla de Baz, Edo. de Méx.
Número telefónico del área y extensiones
tlalnepantla.gob.mx



H. AYUNTAMIENTO
CONSTITUCIONAL
DE TLALNEPANTLA DE BAZ
2016 - 2018

DIRECCIÓN GENERAL DE SERVICIOS
URBANOS,
SUBDIRECCIÓN DE ALUMBRADO PÚBLICO Y
VALIDADES.
DEPARTAMENTO DE BACHEO Y
SEÑALIZACIÓN VIAL.

TDB
TLALNEPANTLA DE BAZ
GOBIERNO ABIERTO 2016

COL. TLALNEPANTLA CENTRO.

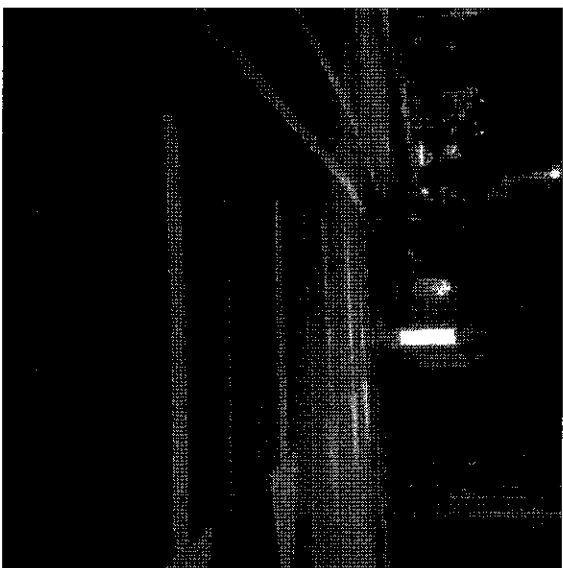
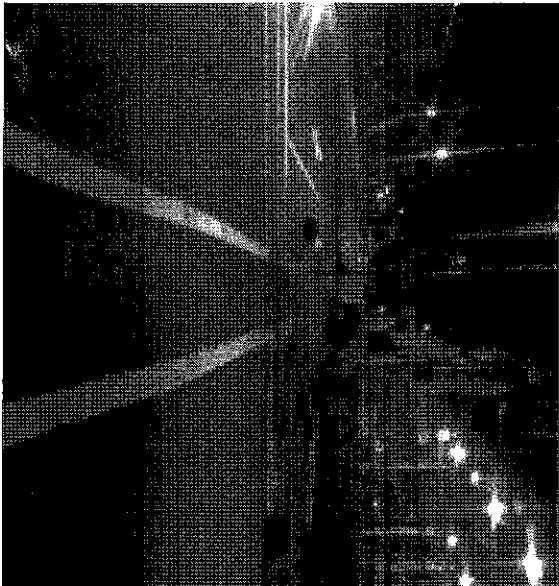

COL LÁZARO CÁRDENAS 2ª. SECCIÓN

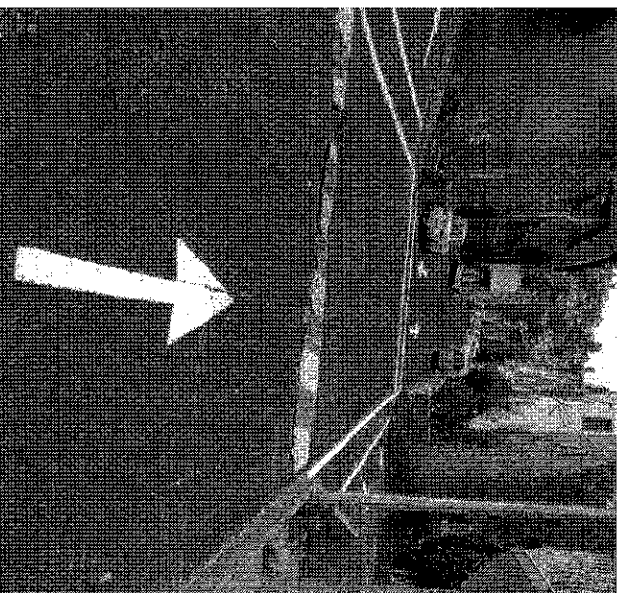
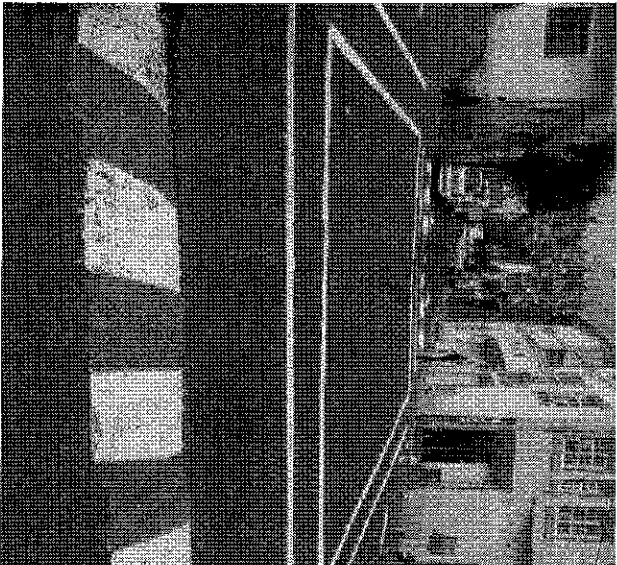

Plaza Dr. Gustavo Baz s/n, Col. Centro, C.P. 54000, Tlalnepantla de Baz, Edo. de Méx.
Número telefónico del área y extensiones
tlalnepantla.gob.mx



H. AYUNTAMIENTO
CONSTITUCIONAL
DE TLAXTEPEC DE BAZ
2016 - 2018

DIRECCIÓN GENERAL DE SERVICIOS
URBANOS.
SUBDIRECCIÓN DE ALUMBRAD PÚBLICO Y
VALIDADES.
DEPARTAMENTO DE BACHEO Y
SEÑALIZACIÓN VIAL.

TDB
TLAXTEPEC DE BAZ
Gobierno Abierto 2016
2018

COL. LÁZARO CÁRDENAS 1ª. SECCIÓN

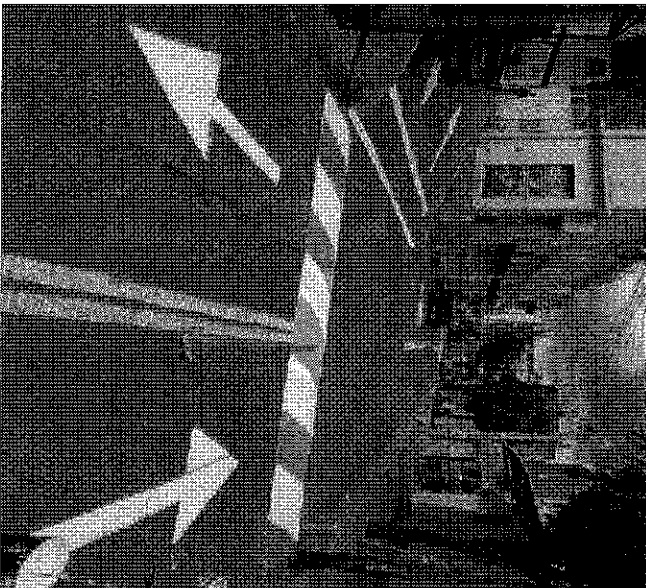

COL. VISTA HERMOSA

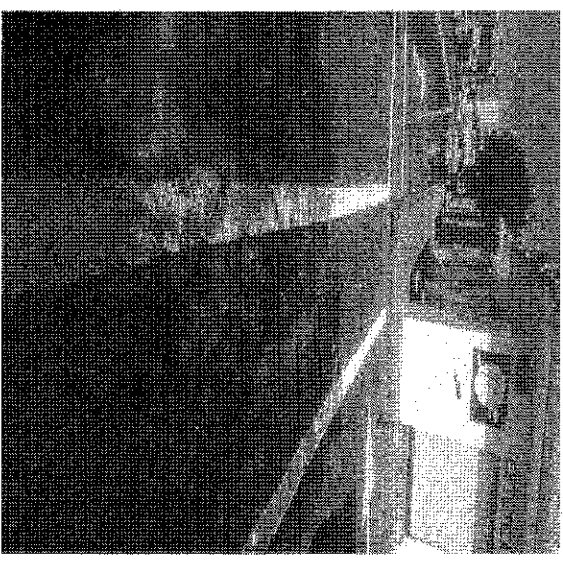
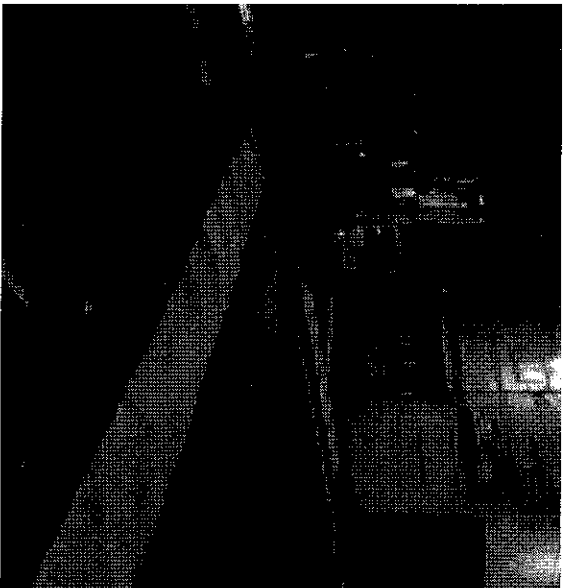

Plaza Dr. Gustavo Baz s/n, Col. Centro, C.P. 54000, Tlaxtepec de Baz, Edo. de Méx.
Número telefónico del área y extensiones
tlaxtepec.gob.mx



H. AYUNTAMIENTO
CONSTITUCIONAL
DE TLALNEPANTLA DE BAZ
2016 - 2018

DIRECCIÓN GENERAL DE SERVICIOS
URBANOS.
SUBDIRECCIÓN DE ALUMBRAD PÚBLICO Y
VALIDADES.
DEPARTAMENTO DE BACHEO Y
SEÑALIZACIÓN VIAL.

TDB
TLALNEPANTLA DE BAZ
GOBIERNO ABIERTO
2016
2018

COL. SAN JUAN IXHUATEPEC

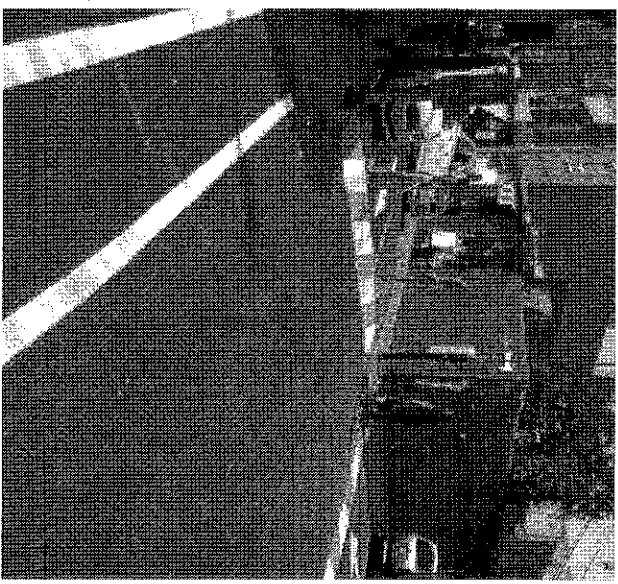
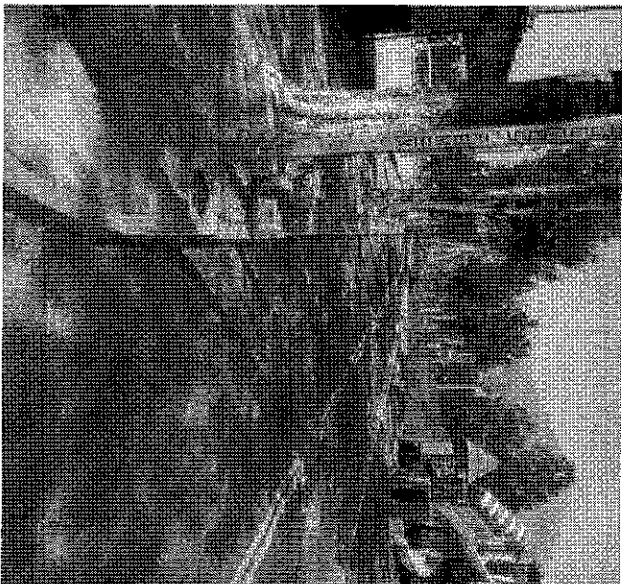

COL. DIVISIÓN DEL NORTE

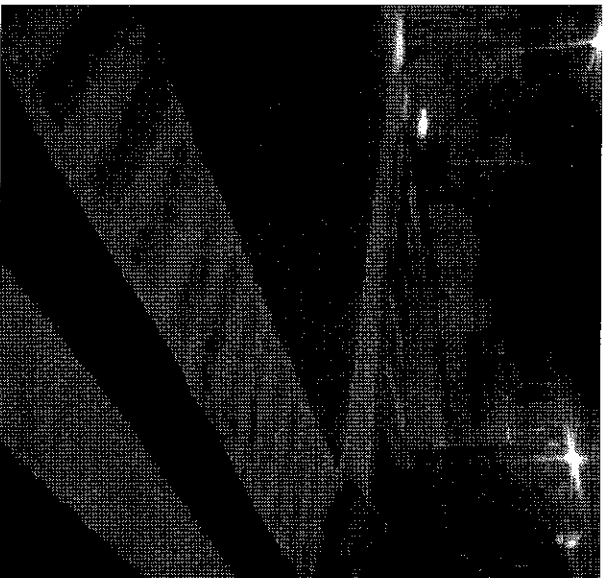

Plaza Dr. Gustavo Baz s/n, Col. Centro, C.P. 54000, Tlalnepantla de Baz, Edo. de Méx.
Número telefónico del área y extensiones
tlalnepantla.gob.mx