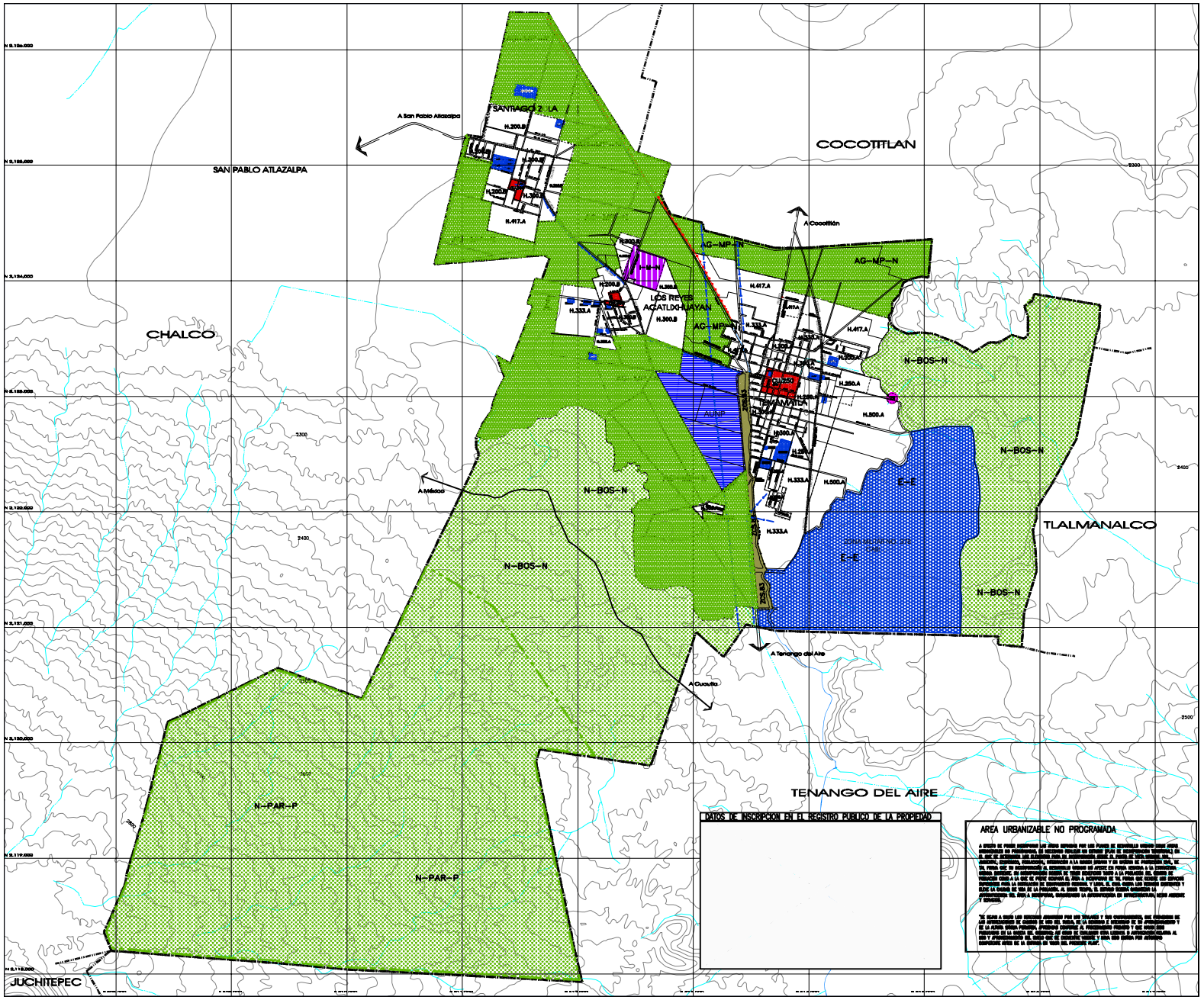

SIMBOLOGÍA TEMÁTICA

ZONAS URBANAS

HABITACIONALES

H25A

H.300.A — H.200.A H.300.A H.417 A H.200.B H.300.B H.500.A H.250.A H.333.A

CENTROS Y CORREDORES URBANOS

CU CENTRO URBANO 250
CU.250 CU.300

ZCS ZONA COMERCIAL Y DE SERVICIOS 83

CRU.250.A — CRU CORREDOR URBANO 250A
CRU.250.A CRU.300.A CRU.300.B

EQUIPAMIENTO URBANO

E-EC-R

E-EC EDUCACION Y CULTURA
E-SA SALUD Y ASISTENCIA
E-C COMERCIO
E-RD RECREACION Y DEPORTE
E-A ABASTO
E-AS ADMINISTRACION Y SERVICIOS
E-E ESPECIAL
-R REGIONAL
-M MICROREGIONAL
-L LOCAL

INDUSTRIA

I-G-C

I-M MEDIANA
N- NO CONTAMINANTE

AUNP AREA URBANIZABLE NO PROGRAMADA

ZONAS NO URBANIZABLES

AGROPECUARIO

AG-AP-P

AG-MP MEDIANA PRODUCTIVIDAD
N- NO PROTEGIDO

NATURAL

N-BOS-N — N-BOS BOSQUE
N- NO PROTEGIDO

ZR ZONA DE RIESGO

AREA NATURAL PROTEGIDA

NOTA: PARA MAYOR DETALLE EN ZONAS URBANAS, VER PLANO E-2A.

NOTA: CONSIDERACIONES PARA LAS AREAS CON DIFERENDO LIMITROFE

EL PRESENTE PLAN MUNICIPAL DE DESARROLLO URBANO NO PREJUZGA LOS LIMITES TERRITORIALES DEL MUNICIPIO, UNICAMENTE ESTABLECE LOS RECONOCIDOS OFICIALMENTE POR EL GOBIERNO DEL ESTADO DE MEXICO. (LEY ORGANICA MUNICIPAL, ARTICULO 7)

EN LAS AREAS CON DIFERENDO LIMITROFE, SOLO PODRAN EJERCER ACTOS ADMINISTRATIVOS PARA EL ORDENAMIENTO TERRITORIAL DE LOS ASENTAMIENTOS HUMANOS Y EL DESARROLLO URBANO DE LOS CENTROS DE POBLACION, AQUELLAS AUTORIDADES QUE SE LES RECONOCE JURISDICCION ADMINISTRATIVA SOBRE EL TERRITORIO MUNICIPAL, HASTA EN TANTO, LA AUTORIDAD COMPETENTE EMITA EL FALLO CORRESPONDIENTE.

EL PRESENTE DOCUMENTO, NO GENERA PARA EL O LOS TERRITORIOS DE QUE SE TRATE EL DIFERENDO TERRITORIAL.

Simbología Básica:

Límite municipal — Vía férrea — Río
Traza urbana — Línea eléctrica — Escurrimiento
Límite de zona — Acueducto — Curva de nivel

Fecha: Junio 2003

Escala: 1 : 15,000

Orientación:

Localización:

Datos de Aprobación y Publicación

Nombre del Plano: ZONIFICACION DEL TERRITORIO

Clave: E-2

Gobierno del Estado de México
Secretaría de Desarrollo Urbano y Vivienda

H. Ayuntamiento de Temamatla

Plan Municipal de Desarrollo Urbano

Temamatla

Estado de México