



Pago de nómina

Emisor: INSTITUTO ELECTORAL DEL ESTADO DE MEXICO
Régimen fiscal: 603
Calle: PASEO TOLLOCAN
No. Ext.: 944 No. Int.:
Colonia: SANTA ANA TLAPALITLAN
Municipio: TOLUCA, ESTADO DE MEXICO
C.P.: 50160
RFC: IEE963302548
Registro Patronal: 22123

Folio fiscal	
23b31224-a6ec-4b28-8351-d34e887837b	
No. de Serie del Certificado del SAT	
0C0010C0000406144089	
Fecha y hora de certificación	
2017-09-18T14:25:46	
C.P. Emisión	Fecha de emisión
50160	2017-09-18T14:25:46
Serie	Folio Interno
	553

DATOS PERSONALES

Nombre: PEDRO ZAMUDIO GODINEZ
RFC: [REDACTED]
CURP: [REDACTED]
Número de empleado: 553
Fecha Inicial: 2017-08-16
Fecha Final: 2017-08-31
Fecha de Pago: 2017-08-31
Número de Días: 16
Banco: 014
Número de seguro social: [REDACTED]
Antigüedad: P1E2W

CLABE: [REDACTED]
Forma de pago: Pago en una sola exhibición
Periodicidad: 04
Entidad federativa: MEX
Tipo de régimen: 02
Puesto: CONSEJERO PRESIDENTE
Origen recurso: IP
Tipo de nómina: O
Tipo de contrato: 01
Tipo de jornada: 01

PERCEPCIONES

DEDUCCIONES

CONCEPTO	IMPORTE	CONCEPTO	IMPORTE
SUELDO BASE PERMANENTES	\$ 50,513.88	ISR	\$ 17,935.06
GRATIFICACIÓN	\$ 11,808.44	SISTEMA DE CAPITALIZACIÓN INDIVIDUAL	\$ 272.67
		SISTEMA DE REPARTO SOLIDARIO	\$ 1,188.06
		SISTEMA DE SALUD	\$ 900.78
		[REDACTED]	[REDACTED]
SUMA DE PERCEPCIONES	\$ 62,322.30	SUMA DE DEDUCCIONES	\$ 26,528.80

TOTAL CON LETRA

TOTAL (PERCEPCIONES - DEDUCCIONES)

TRÉNTA Y CINCO MIL SETECIENTOS NOVENTA Y TRES PESOS 50/100 MN

\$ 35,793.50

Sello Digital del emisor:

Y6y7mznbpGhtaPnBFDpICBubTpsQ5gs5kskrW9lknkx0iIDV2DRCsEXT2egG27vct7eb7UDYIR+41S1psuRfMfXmly2VvGw6PCscJ+zEHYVnqYa+qEO8lgnubK2mZ
fr4d2+gdcIO7TLeloCLDU3gkNpmelw7n7ac=

Sello del SAT:

m8yQnXsMPZrAX5y253Z18bHnX0SFxiEpiqHQ3PpriesQyvkxBAQ+0TysEFJEwq5mQXQOdICw+Nci4yXkD6JhpbKwuuPyC+HwXp7A1sOR+FBdzlcyR8Q5hZYY20r/
wF1ENK1cfcB40XcOBipagK6yYSuBH6ekbDDrBSDa9B4DcTRX6mRscbk2g5vktGTapwkiinnUkXnLdRKSAT7C3ilgFDYGHUJVN6VIRX+2z9BDYFKJ2pRqIMwzLuo2M5

Cadena original del complemento de certificación digital del SAT:

||1.0|23b31224-a6ec-4b28-8351-d34e887837b|2017-09-18T14:25:46|

46|Y6y7mznbpGhtaPnBFDpICBubTpsQ5gs5kskrW9lknkx0iIDV2DRCsEXT2egG27vct7eb7UDYIR+41S1psuRfMfXmly2VvGw6PCscJ+zEHYVnqYa+qEO8lgnubK2
mZfr462+gdcIO7TLeloCLDU3gkNpmelw7n7ac=|000100000406144089||

Recibi de INSTITUTO ELECTORAL DEL ESTADO DE MEXICO la cantidad indicada que cubre el importe de mi salario, tiempo extra, séptimo día y todas las prestaciones a que tengo derecho sin que se me adeude cantidad alguna por otro concepto, y que cubra el periodo del 2017-08-16 al 2017-08-31. Reconozco y acepto que he disfrutado durante mi jornada legal de trabajo del tiempo de descanso y/o comida establecidos.

Sus datos personales están protegidos conforme a la Ley Federal de Protección de Datos Personales en Posesión de los Particulares.

Este documento es una representación impresa de un CFDI

Pago en una sola exhibición | NA | No. Cuenta: 2147483647

No. de serie del certificado del emisor

000100000304463685

Resguardo Vehicular

Resguardo Permanente

Número de Folio:

1026

Resguardo Temporal

Asignación del día: 29/09/2014

al:

Comisión:

Nombre: Lic. Pedro Zamudio Godínez

Inventario: ICAM00200059

Domicilio:

Placas:

Color: Azul Brillante

Área: Lic. Pedro Zamudio Godínez

Marca: Honda

Tipo: CR-V

Cargo: Consejero Presidente

Modelo: 2013

Licencia:

Tel:

Ext:

km. Inicial: 69814

km. Final:

0

Inventario del vehículo, condiciones, funcionamiento y documentación

Condiciones externas		Funciona(n)		Reparar	No aplica
		Sí	No		
1	Calaveras	✓			
2	Faros delanteros	✓			
3	Direccionales delanteras	✓			
4	Direccionales traseras	✓			
5	Luz de frenos	✓			
6	Luz de reversa	✓			
7	Tapón de gasolina	✓			
8	Limpiadores	✓			
9	Cerraduras	✓			
10	Parabrisas delantero	✓			
11	Medallón	✓			
12	Cristales derecho e izquierdo	✓			
13	Espejos lateral derecho e izquierdo	✓			
14	Puertas derechas	✓			
15	Puertas izquierdas	✓			
16	Cofre	✓			
17	Placa delantera	✓			
18	Placa trasera	✓			
Otras condiciones externas		Bueno	Regular	Reparar	No tiene
19	Rines v/o tapones	✓			
20	Fascia delantera	✓			
21	Fascia trasera	✓			
22	Estado de la pintura	✓			
Condiciones de vida de las llantas		3/4 ó más	1/2	1/4	Cambio
23	Llanta delantera izquierda	✓			
24	Llanta delantera derecha	✓			
25	Llanta trasera izquierda	✓			
26	Llanta trasera derecha	✓			
27	Llanta de refacción	✓			
Condiciones internas		Funciona(n)		Reparar	No aplica
		Sí	No		
28	Aire acondicionado	✓			
29	Botón de intermitentes	✓			
30	Botón desempañador	✓			
31	Panel de instrucciones	✓			
32	Radio (cd)	✓			
33	Limp. y motor de agua	✓			
34	Calefacción	✓			
35	Luz interior	✓			
36	Gato y herramienta básica	✓			
37	Claxon	✓			
38	Extintor	✓			
39	Espejo retrovisor	✓			
40	Encendedor	✓			
41	Cinturones de seguridad	✓			
42	Viseras	✓			
43	Ceniceros	✓			
44	Olor (cigarro ó humedad)	✓			
45	Estado de interiores	Bueno ✓		Regular	Deficiente
46	Limpieza en general	Bueno ✓		Regular	Deficiente

Pruebas de funcionamiento		Funciona(n)		Reparar	No tiene
		Sí	No		
47	Dirección hidráulica ó mecánica	✓			
48	Frenos	✓			
49	Amortiguadores y suspensión	✓			
50	Alineación y balanceo	✓			
51	Transmisión automática ó manual	✓			
52	Embrague en transmisión manual	✓			
53	Las puertas cierran bien	✓			
54	Cajuela cierra bien	✓			
55	Cofre cierra bien	✓			
56	Ruidos al conducir	✓			
57	Verificación	✓			
Revisión del motor		Bueno	Regular	Reparar	No tiene
58	Acumulador	✓			
59	Fugas de fluidos	✓			
60	Funcionamiento del motor	✓			
61	Nivel de aceite del motor	✓			
62	Nivel de anticongelante	✓			
63	Nivel de líquido de frenos	✓			
64	Nivel de líquido de batería	✓			
65	Nivel de líquido de limpiador	✓			
66	Nivel de líquido transmisión	✓			
67	Mantenimientos	✓			
Documentación que reciben		Sí	No	Combustible	
68	Tarjeta de circulación	✓			
69	Póliza de seguro	✓			
70	Carnet de servicio	✓			
71	Manual de automóvil	✓			
72	Control de alarma	✓			

Señale daños del vehículo antes de utilizarlo

* Elemento estrellado 0 Golpe ó hundimiento === Rayones ó raspaduras

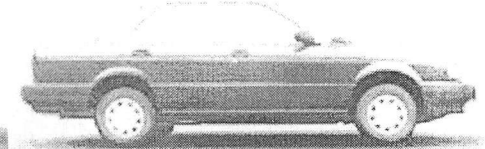

Observaciones

Entrega

Nombre y firma

RECIBO EN RESGUARDO LA UNIDAD AUTOMOTRIZ PROPIEDAD DEL INSTITUTO ELECTORAL DEL ESTADO DE MÉXICO EN LAS CONDICIONES FÍSICAS Y MECÁNICAS DESCRITAS ANTERIORMENTE, ASÍ COMO SU CORRESPONDIENTE DOCUMENTACIÓN Y ACEPTO Y ES DE MI CONOCIMIENTO, EN TODOS SUS TÉRMINOS, LO DISPUESTO POR LOS ARTICULOS 270, 271, 272, 273, 274, 275, 276, 277, 278, 279, 280, 281, 282, 283, 284, 285, 286, 287, 288, 289, 290, 291, 292, 293, 294, 295, 296 Y 314, FRACCIONES II.6, II.7, II.8, II.9 DE LA NORMATIVIDAD Y PROCEDIMIENTOS PARA LA ADMINISTRACIÓN DE LOS RECURSOS DEL INSTITUTO ELECTORAL DEL ESTADO DE MÉXICO.

Entrega

Vo. Bo.

Asignación

Resguardante

Departamento de Parque Vehicular

Lic. Silvia Melina Gómez Preisser
Subdirectora de Recursos Materiales

Lic. José Mondragón Pedreño
Director de Administración

Lic. Pedro Zamudio Godínez
Consejero Presidente

Resguardo Vehicular

Resguardo Permanente

Número de Folio:

1343

☐ Resguardo Temporal

Asignación del día: 13/11/2014 al:

Nombre: Lic. Pedro Zamudio Godínez

Domicilio: Paseo Tollocan 944, Santa Ana Tlapaltitlan

Área: Lic. Pedro Zamudio Godínez

Cargo: Consejero Presidente

Licencia: Tel: 2757300 Ext: 7000

Comisión:

Inventario: IAUT00101174

Marca: Chevrolet

Tipo: Aveo

Modelo: 2015

Km. Inicial: 30

Placas:

Motor: HECHO EN MEXICO

Serie: 3G1TA5AFXL107247

Color: Plata

Km. Final:

Inventario del vehículo, condiciones, funcionamiento y documentación

Condiciones externas		Funciona(n)		Reparar	No aplica
		Si	No		
1	Calaveras	✓			
2	Faros delanteros	✓			
3	Direccionales delanteras	✓			
4	Direccionales traseras	✓			
5	Luz de frenos	✓			
6	Luz de reversa	✓			
7	Tapón de gasolina	✓			
8	Limpiadores	✓			
9	Cerraduras	✓			
10	Parabrisas delantero	✓			
11	Medallón	✓			
12	Cristales derecho e izquierdo	✓			
13	Espejos lateral derecho e izquierdo	✓			
14	Puertas derechas	✓			
15	Puertas izquierdas	✓			
16	Cofre	✓			
17	Placa delantera	✓			
18	Placa trasera	✓			
Otras condiciones externas		Bueno	Regular	Reparar	No tiene
19	Rines y/o tapones	✓			
20	Fascia delantera	✓			
21	Fascia trasera	✓			
22	Estado de la pintura	✓			
Condiciones de vida de las llantas		3/4 ó más	1/2	1/4	Cambio
23	Llanta delantera izquierda	✓			
24	Llanta delantera derecha	✓			
25	Llanta trasera izquierda	✓			
26	Llanta trasera derecha	✓			
27	Llanta de refacción	✓			
Condiciones internas		Funciona(n)		Reparar	No aplica
		Si	No		
28	Aire acondicionado	✓			
29	Botón de intermitentes	✓			
30	Botón desempañador	✓			
31	Panel de instrucciones	✓			
32	Radio (cd)	✓			
33	Limp. y motor de agua	✓			
34	Calefacción	✓			
35	Luz interior	✓			
36	Gato y herramienta básica	✓			
37	Claxon	✓			
38	Extintor	✓			
39	Espejo retrovisor	✓			
40	Encendedor	✓			
41	Cinturones de seguridad	✓			
42	Viseras	✓			
43	Ceniceros	✓			
44	Olor (cigarro ó humedad)	✓			
45	Estado de interiores	Bueno ✓		Regular	Deficiente
46	Limpieza en general	Bueno ✓		Regular	Deficiente

Pruebas de funcionamiento		Funciona(n)		Reparar	No tiene
		Si	No		
47	Dirección hidráulica ó mecánica	✓			
48	Frenos	✓			
49	Amortiguadores y suspensión	✓			
50	Alineación y balanceo	✓			
51	Transmisión automática ó manual	✓			
52	Embrague en transmisión manual	✓			
53	Las puertas cierran bien	✓			
54	Cajuela cierra bien	✓			
55	Cofre cierra bien	✓			
56	Ruidos al conducir	✓			
57	Verificación	1ra. ✓	2da. ✓		
Revisión del motor		Bueno	Regular	Reparar	No tiene
58	Acumulador	✓			
59	Fugas de fluidos	✓			
60	Funcionamiento del motor	✓			
61	Nivel de aceite del motor	✓			
62	Nivel de anticongelante	✓			
63	Nivel de liquido de frenos	✓			
64	Nivel de liquido de batería	✓			
65	Nivel de liquido de limpiador	✓			
66	Nivel de liquido transmisión	✓			
67	Mantenimientos	✓			
Documentación que reciben		Si	No	Combustible	
68	Tarjeta de circulación	✓			
69	Póliza de seguro	✓			
70	Carnet de servicio	✓			
71	Manual de automóvil	✓			
72	Control de alarma		✓		

Señale daños del vehículo antes de utilizarlo

* Elemento estrellado 0 Golpe ó hundimiento === Rayones ó raspaduras



Observaciones

Entrega

Nombre y firma

RECIBO EN RESGUARDO LA UNIDAD AUTOMOTRIZ PROPIEDAD DEL INSTITUTO ELECTORAL DEL ESTADO DE MÉXICO EN LAS CONDICIONES FÍSICAS Y MECÁNICAS DESCRITAS ANTERIORMENTE, ASÍ COMO SU CORRESPONDIENTE DOCUMENTACIÓN Y ACEPTO Y ES DE MI CONOCIMIENTO, EN TODOS SUS TÉRMINOS, LO DISPUESTO POR LOS ARTÍCULOS 254, 255, 256, 257, 258, 259, 260, 261, 262, 263, 264, 265, 266, 267, 268, 269, 270, 271, 272, 273, 274, 275, 278, 279, 280 Y 294, FRACCIONES II.7, II.8, II.9 Y II.10 DE LOS LINEAMIENTOS PARA LA ADMINISTRACIÓN DE LOS RECURSOS DEL INSTITUTO ELECTORAL DEL ESTADO DE MÉXICO.

Entrega	Vo. Bo.	Asignación	Resguardante
Departamento de Parque Vehicular	Lic. Silvia Melina Gómez Preisser Subdirectora de Recursos Materiales	Lic. José Mondragón Pedrero Director de Administración	Lic. Pedro Zamudio Godínez Consejero Presidente

Instituto Electoral del Estado de México

Hoja de Resguardo de Equipo Celular

Fecha: 17/OCTUBRE/2016

MARCA	MODELO	COLOR	ESTADO FÍSICO	NO. DE SERIE	TELÉFONO	OBSERVACIONES
APPLE IPHONE	SE 64GB	NEGRO	NUEVO	<p>IMEI</p> <p>[REDACTED]</p> <p>SIM</p> <p>[REDACTED]</p>	[REDACTED]	<p>Incluye:</p> <p>Cargador</p> <p>Adaptador de corriente USB</p> <p>Manual</p> <p>Caja</p> <p>Auricular manos libres</p> <p>Cable USB Datos</p> <p>Microchip inteligente</p>
<p>RECIBIO</p> <p>[Signature]</p> <p>Lic. Pedro Zamudio Godínez Consejero Presidente</p>			<p>AUTORIZÓ</p> <p>[Signature]</p> <p>Lic. José Mondragón Pedrero Director de Administración</p>		<p>ENTREGÓ</p> <p>[Signature]</p> <p>Lic. Edgar de Jesús León Gutiérrez Subdirector de Recursos Humanos y Servicios Generales</p>	

Paseo Tollocan No. 944, Col. Santa Ana Tlapaltitlán,
C.P. 50160 Toluca, Estado de México, Tel. (01722) 2 75 73 00.

RENOVARSE O MORIR S.A DE C.V.

RFC: ROM070302KH8
DOMICILIO FISCAL: IGNACIO COMONFORTNUM. EXT.302 ColoniaSANTA ANA
TLALPALTITLAN CP50160 MunicipioTOLUCA Estado ESTADO DE MEXICO
GENERAL DE PERSONAS MORALES

FACTURA
A 50594
LUGAR, FECHA Y HORA DE EMISION
TOLUCA , ESTADO DE MEXICO 2017/07/04T16:27:53

CLIENTE

Página:1

INSTITUTO ELECTORAL DEL ESTADO DE MEXICO

RFC IEE960302548
DIRECCION PASEO TOLLOCAN 944
COLONIA SANTA ANA TLAPALTITLAN
CIUDAD TOLUCA MEXICO. MEXICO. TELEFONO :

C.P. 50160

CANTIDAD	UNIDAD	DESCRIPCION	VALOR UNITARIO	IMPORTE
1.00	NO APLICA TICKET 25/02/	CONSUMO	\$923.280000	\$923.28

CANTIDAD CON LETRA
UN MIL SETENTA Y UN PESOS 00/100 M.N.

TOTAL
IMPORTE \$923.28
DESCUENTO \$0.00
SUBTOTAL \$923.28
IVA 16% \$147.72
TOTAL \$1,071.00

SELLO DIGITAL
ebN5kAr76/WpL3dareSfGXCvwEavhuudGrOIT9ScJkUFI2R8ioZrZik60M0PdpBqsu90j1MamGH+9fuUMauoq1GET0Zx9mccMFSulbbCx/3iYBWYqn5VRvw29rnZ0VgWB u1DzH3BTHXu6vdlInYGI+2vkmWaj9pbYHAYhjz/Onl58J8XPfDsQzIG6j9XEgUbdOXuWX4YaZNSfgrcxwYLzGb8RwQKoAHW90B4hx

CADENA
1.0 8F9FBE87-B65D-441A-8FE5-39350EC48BD4 2017-07-04T16:33:06 ebN5kAr76/WpL3dareSfGXCvwEavhuudGrOIT9ScJkUFI2R 8ioZrZik60M0PdpBqsu90j1MamGH+9fuUMauoq1GET0Zx9mccMFSulbbCx/3iYBWYqn5VRvw29rnZ0VgWBu1DzH3BTHXu6vdlInYGI+2vkmWaj 9pbYHAYhjz/Onl58J8XPfDsQzIG6j9XEgUbdOXuWX4YaZNSfgrcxwYLzGb8RwQKoAHW90B4hxXp9c1ARL2RO2ZSJ0LHJpajqplkBt8T5uMPXgJ Jbl5IMDpm/fSwQ2kVoJ5+ox4d2tFoqZgEJYrTLFLMvoupJtflGUxUENFIpJb1PPKKagEpKo9+WQ= 00001000000306850881

SELLO DEL SAT
bneHEy7jb4117E4qsdAaCNeDPjA4sk1xbJb+38R+I7EmJQBKxx4KdDX9qgoHAY7fHj8096EQN4Z9udCoPGT1rTWs7i9EnKmCyrFICL9Di8tCQbrkk0y750tJ/7GB6Au 8Wn75aVJq82ltwcVCK0FhP2k7ghgo+p2N1AMPHldQ=



Este documento es una representación impresa de un CFDI

Forma de pago: PAGO EN UNA SOLA EXHIBICION
METODO DE PAGO: 04-TARJETA DE CREDITO,
No de Serie del certificado del CSD: 00001000000403990842
Folio fiscal: 8F9FBE87-B65D-441A-8FE5-39350EC48BD4
No de Serie del certificado del SAT: 00001000000306850881
Fecha y hora de certificación: 2017-07-04T16:33:06

**I+D MEXICO S.A DE C.V.**

R.F.C.: ISD950921HE5

Lago Zurich No.219 Piso 10

Ampliación Granada

Miguel Hidalgo Ciudad de Mexico Mexico C.P. 11529

Régimen Fiscal: General de Ley Personas Morales

Centro de Atención y Ventas I+D MEXICO

55 59 50 25 60

01 800 00 824 4283

Factura

Lugar de expedición

Miguel Hidalgo Ciudad de Mexico

Fecha y hora de expedición

2017-08-01 03:19:43

No. de serie del certificado

00001000000402994311

Tipo de comprobante

INGRESO

IMPORTE

Subtotal	\$3,762.07
Gastos de Administración	\$0.00
Descuento	\$0.00
Importe Gravado	\$3,762.07
IVA 16 %	\$601.93
Total	\$4,364.00

Datos fiscales del usuario:

IEE960302548

INSTITUTO ELECTORAL DEL ESTADO DE MEXICO

AV. TOLLOCAN EXT: 944-

SANTA ANA TLAPALTITLAN

TOLUCA DE LERDO MEXICO

MEXICO C.P. 50160

Periodo: JULIO 2017

No. Cliente: 5306757

Método de Pago: 04

Cuenta de Pago: 2424

Moneda: MXP

ESTIMADO USUARIO, LE RECORDAMOS QUE CUENTA CON 30 DIAS POSTERIORES A SU
FACTURACION, PARA REALIZAR CUALQUIER ACLARACION

Cantidad con Letra

CUATRO MIL TRESCIENTOS SESENTA Y CUATRO PESOS 00/100 M.N.

Efectos fiscales al pago PAGO EN UNA SOLA EXHIBICION**Sello Digital**

JmHeAFZOVjtbgFk6NBzin3OWchM/OR14dsqfmAVQd7Efnh0XzxPhB+TrMmGw1GU3TEWwVFnPc9SdV4uEORmS/QDG
0eS7Z9ZUI1dJkhjX5ui7yAD9P1xNpl+jw6GscdBjyE7zN9gINHv3Sky+wyoCqomNtw4kHujNbp1vbY0RTPQgQ6za
A24aek4efHpgY+F+Lyp+tmuGRpx7Z00hdW0Xkr51WZrQXETHXOW59kkKUK2A4Q1TcFba7XrVXFxFJmp/GG+zlJL

Cadena Original del Complemento de Certificación Digital del SAT

||1.0|2D2F0B68-7692-11E7-ADBA-00155D014007|2017-08-01T03:19:43|JmHeAFZOVjtbgFk6NBzin3OWchM
/OR14dsqfmAVQd7Efnh0XzxPhB+TrMmGw1GU3TEWwVFnPc9SdV4uEORmS/QDG0eS7Z9ZUI1dJkhjX5ui7yAD9P1xN
pl+jw6GscdBjyE7zN9gINHv3Sky+wyoCqomNtw4kHujNbp1vbY0RTPQgQ6zaA24aek4efHpgY+F+Lyp+tmuGRp
x7Z00hdW0Xkr51WZrQXETHXOW59kkKUK2A4Q1TcFba7XrVXFxFJmp/GG+zlJLhjnSU4hSmipbNTB5j5iO/C6CvpA9
vyuh8H49FM3oSLeNCtR2fpCRxekGHCQC8CJgdeJwGw==|00001000000403557578|

Sello Digital del SAT

bLpC/I3qrsGmflUChWmmorYQ4OjD04IVC31euFisMynxt+uTeGrUM2gTumr1N5+lk+pjpVSA5d4zZPJbVFTZJ0JfOUv
3oRAGILye1wLCS8XEgBB+oDeeSvzjghbOdfeUUV2bWLJ4ngGqRFpGeFSywnL9XkkisrEbPB9W3L2ICs2XReeOoJAbB
TCrjv3gBttf2vMPY6IZbgMu6K/OSmrvbEG8HMx0/ns6mIXAICqhfucZqqlnJN2rT5PWRHKYbP2Ebuz0BxezckGy00

TIMBRE FISCAL DIGITAL

Folio Fiscal:	2D2F0B68-7692-11E7-ADBA-00155D014007
Fecha y Hora de Certificación:	2017-08-01T03:19:45
No de Serie del Certificado del SAT:	00001000000403557578
No de Serie del Certificado Contribuyente:	00001000000402994311

Este documento es una representación impresa de un CFDI

www.idmexico.com.mx

"La emisión y envío del presente documento no implica la recepción del pago que en el mismo se señala"



RESTAURANTES TOKS, S.A. DE C.V.
R.F.C.: RTO840921RE4
Av. Ejercito Nacional Mexicano No. 769
Torre B Piso 10
COL. Granada,
DELEG. Miguel Hidalgo,
Ciudad de Mexico, México, C.P. 11520
TEL: 21-22-57-00
Régimen Fiscal:
REGIMEN GENERAL DE LEY PERSONAS MORALES

SUCURSAL

8
TOLUCA CENTRO
Av. Benito Juárez Sur 213
Centro
Toluca, Estado de México
50000
Toluca, Edo. de México.

FACTURA

SERIE: FIEMCEN

FOLIO: 17421

FECHA

México, Estado de México

2017-07-31 13:38:22

NÚMERO DE SERIE DE CERTIFICADO DEL EMISOR: 00001000000405536211
FOLIO FISCAL: B9CC8D5C-5313-9F4D-9542-FAA92826478E
NÚMERO DE SERIE DEL CERTIFICADO DEL SAT: 00001000000401041203
FECHA Y HORA DE CERTIFICACIÓN: 2017-07-31 13:38:22

DATOS FISCALES DEL CLIENTE

R.F.C.: INSTITUTO ELECTORAL DEL ESTADO DE MEXICO
CALLE: IEE960302548
NUMERO EXT.: PASEO TOLLOCAN 944
NUMERO INT.:
COLONIA: SANTA ANA TLAPALTITLAN
DELEG/MUNICIPIO: TOLUCA
CODIGO POSTAL: 50160
LOCALIDAD:
ESTADO, PAÍS: ESTADO DE MEXICO, MEXICO
RFC EXTRANJERO:

No DE PASAPORTE:

CANT.	DESCRIPCIÓN	UNIDAD	VALOR UNIT.	TOTAL
1	1 CONSUMO DE ALIMENTOS	SERVICIO	681.90	681.90

CADENA ORIGINAL DEL COMPLEMENTO DE CERTIFICACIÓN DIGITAL DEL SAT

||1.0|B9CC8D5C-5313-9F4D-9542-FAA92826478E|2017-07-31T13:38:22|E1oLBavvkC4f3C465Am23seoUYEitf/atfA73P+zunwrQWb8o/zd8SshAktFQbqGKWe8u5lMX3mIQmRopRDFqmgRlXpsYQFZF2ILT4qM+UC2iOzFTB8UrIbyw/pBPkbtgbjQ3mr+wi+r7K+6/D00A57fhEvxqgLBHv8JuRi8mrft46YyOrNoDi+vV4Uk2hlw8bureUF4kPYnGjwE/xmqdYDPiEYnJEdSSYj5UQCM+p3bA8gb7HN/VX2aU5ix29x8p1tVQJCzVTGegvxnV+dYHfu32pAr9zck5B7UFurYEgNjZH7Cxsdz9z0bwLSzR+9OZSE4fJjuLWYjHdE6Wellw==|00001000000401041203||

Toda corrección a los datos de la factura deberá de efectuarse dentro del año y mes de expedición
CONSUMO DE TICKET(S) B 722000

MÉTODO DE PAGO: 01

Consumo al 16.00%:	681.90
SubTotal:	681.90
Descuento:	0.00
Importe Neto:	681.90
Iva 16.00%:	109.10
Total:	791.00

Importe con letra

SETECIENTOS NOVENTA Y UN PESOS 00/100 M.N.

Pago en una sola exhibición

Sello Digital del CFDI

E1oLBavvkC4f3C465Am23seoUYEitf/atfA73P+zunwrQWb8o/zd8SshAktFQbqGKWe8u5lMX3mIQmRopRDFqmgRlXpsYQFZF2ILT4qM+UC2iOzFTB8UrIbyw/pBPkbtgbjQ3mr+wi+r7K+6/D00A57fhEvxqgLBHv8JuRi8mrft46YyOrNoDi+vV4Uk2hlw8bureUF4kPYnGjwE/xmqdYDPiEYnJEdSSYj5UQCM+p3bA8gb7HN/VX2aU5ix29x8p1tVQJCzVTGegvxnV+dYHfu32pAr9zck5B7UFurYEgNjZH7Cxsdz9z0bwLSzR+9OZSE4fJjuLWYjHdE6Wellw==

Sello del SAT

RntpuZg6E8ubgxbjMER/cfb0NV5LGka4RuITC4wzLRU9e12k/Vqcwvdy7NfPGXdh//U16/iHRTMyun/W6L44/SvAprmMBY08uXYcJvur4+IiV942XwFLNpxVzK+75iW+gh7vB9vUbp15LHC1W9GXaA6Q1f2Ub50gMoLw0k1Uy15Fr442hgt0UrqF7glaQaJCPwAXyHjyK3eStg8jOdaHrYGLvAch8AB1Ys13H0CX4M1VwZBIaNCpHhZyP7VaGhsAaR7Trln8RyXJg9p4toueGfUQgJbD+gVWq1bPKa7LHHz1B1IHwqLwJErkD5Jeg6xBq94sRKPd9wG9g==