



GOBIERNO DEL ESTADO DE TLAXCALA
 H. AYUNTAMIENTO
 CONSTITUCIONAL
 DE TLALNEPANTLA DE BAZ
 2016 - 2018

DIRECCIÓN GENERAL DE SERVICIOS
 URBANOS
**SUBDIRECCIÓN DE ALUMBRADO PÚBLICO Y
 VIALIDADES.**
 DEPARTAMENTO DE BACHEO Y
 SEÑALIZACIÓN VIAL.



TLALNEPANTLA DE BAZ
 GOBIERNO DEL ESTADO DE TLAXCALA

"2017. Año del Centenario de las Constituciones Mexicana y Mexiquense de 1917"

 H. AYUNTAMIENTO CONSTITUCIONAL DE TLALNEPANTLA DE BAZ 2016 - 2018

DIRECCIÓN GENERAL DE SERVICIOS URBANOS
 SUBDIRECCIÓN DE ALUMBRADO PÚBLICO
 DEPARTAMENTO DE BACHEO Y SEÑALIZACIÓN VIAL

Programa: Rehabilitación de vialidades urbanas.

Objetivo: Mejorar la infraestructura de espacios comunitarios que permitan elevar la calidad de vida, así como la movilidad y conectividad para impulsar el desarrollo y ordenamiento urbano dentro del municipio.

PERÍODO: ABRIL A JUNIO 2017

NO.	NOMBRE DE LA META O ACTIVIDAD	U. DE MEDIDA	AVANCE ACUMULADO TRIMESTRAL
1	DAR MANTENIMIENTO A GUARNICIONES (PINTURA)	ML	392,880
2	SEÑALIZACIÓN HORIZONTAL (BALIZAMIENTO DE PASOS PEATONALES)	PIEZAS	2,046
3	SEÑALIZACIÓN HORIZONTAL (BALIZAMIENTO GUIONES-LÍNEA CONTINUA)	ML	248,533
4	SEÑALIZACIÓN HORIZONTAL (REDUCTORES DE VELOCIDAD, TOPES)	PIEZAS	1,531
5	BALIZAMIENTO (FLECHAS, AGUJAS)	PIEZAS	4,802
6	ENCALADO DE BARDAS	M2	24,280

ELABORÓ

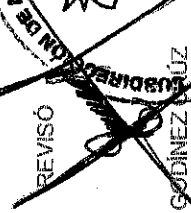
 ING. JAIME BARRERA VEGA
 JEFE DEL DEPARTAMENTO DE BACHEO Y SEÑALIZACIÓN VIAL

REVISÓ

 C. JAVIER GODÍNEZ RUÍZ
 SUBDIRECTOR DE ALUMBRADO PÚBLICO Y VIALIDADES

GOBIERNO DEL ESTADO DE TLAXCALA
 CULTURA Y TRABAJO
 GOBIERNO DEL ESTADO DE TLAXCALA
 Tlalnepantla de Baz 2016-2018



H. AYUNTAMIENTO
CONSTITUCIONAL
DE TLAXCALA
2016 - 2018

DIRECCIÓN GENERAL DE SERVICIOS
URBANOS
SUBDIRECCIÓN DE ALUMBRADO PÚBLICO Y
VIALIDADES.

DEPARTAMENTO DE BACHEO Y
SEÑALIZACIÓN VIAL.



TLAXCALA
GOBIERNO DEL ESTADO

FRACC. MAGISTERIAL VISTA BELLA.



FRACC. JARDINES DE BELLA VISTA.



FRACC. LAS ARBOLEDAS.



Plaza Dr. Gustavo Baz s/n. Col. Centro, C.P. 84000, Tlaxtepanilla de Baz, Edo. de Mex.
Número telefónico del área y extensiones
tlaxtepanilla.gub.mx



GOBIERNO
ESTADAL
DE TLAXCALA

DIRECCIÓN GENERAL DE SERVICIOS
URBANOS
SUBDIRECCIÓN DE ALUMBRADO PÚBLICO Y
VIALIDADES.
DEPARTAMENTO DE BACHEO Y
SEÑALIZACIÓN VIAL.

TDR

TRÁMITE DE
LICENCIAS DE BACHO Y
SEÑALIZACIÓN VIAL

COL. BENITO JUÁREZ CENTRO.

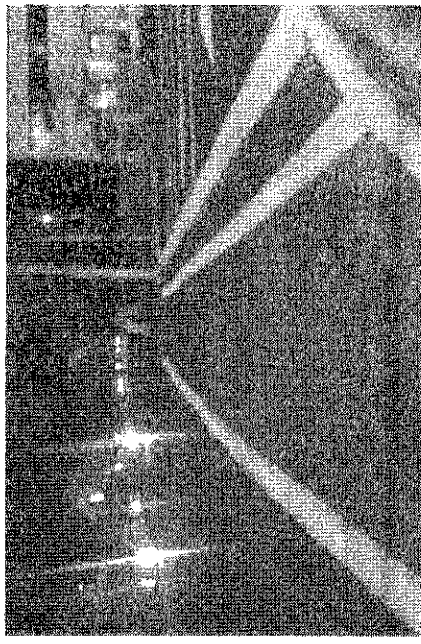
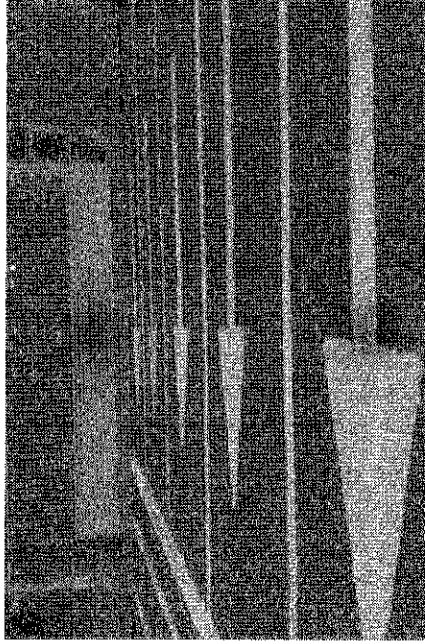

COL. LA PROVIDENCIA.

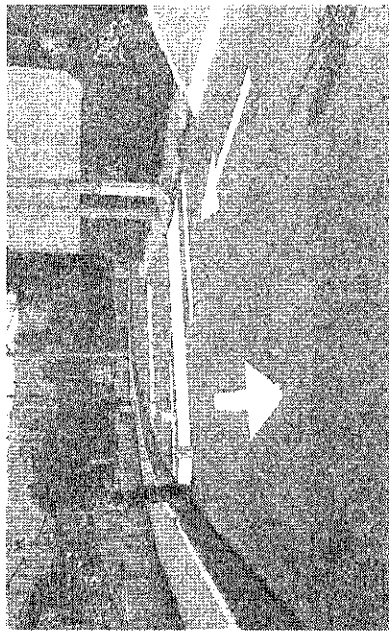
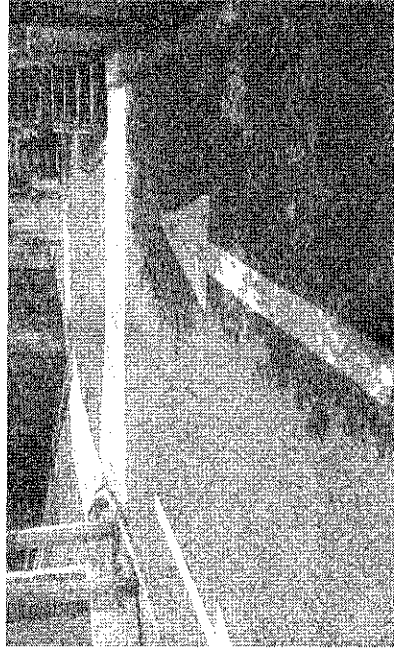

COL. LA NUEVA IXTACALA.

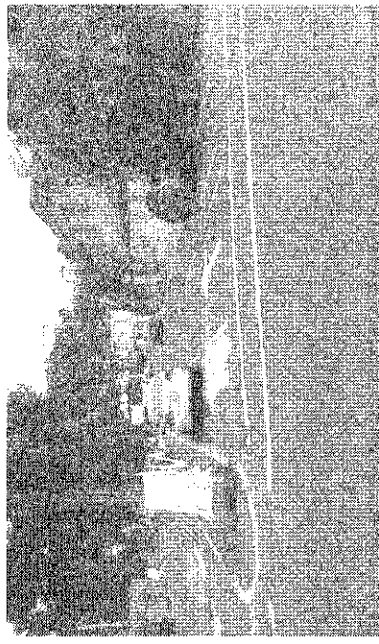

Plaza Dr. Gustavo Baz s/n, Col. Centro, C.P. 54000, Tlaxiapan de Baz, Edo. de Méx.
Número telefónico del área y extensiones
tlaxiapan.gob.mx



AYUNTAMIENTO
CONSTITUCIONAL
DE TLALNEPANTLA DE BAZ
2016 - 2018

DIRECCIÓN GENERAL DE SERVICIOS
URBANOS
SUBDIRECCIÓN DE ALUMBRAD PÚBLICO Y
VIALIDADES.
DEPARTAMENTO DE BACHEO Y
SEÑALIZACIÓN VIAL.



TLALNEPANTLA DE BAZ
SECRETARÍA DE GOBIERNO
2016

COL. TLALNEPANTLA CENTRO.

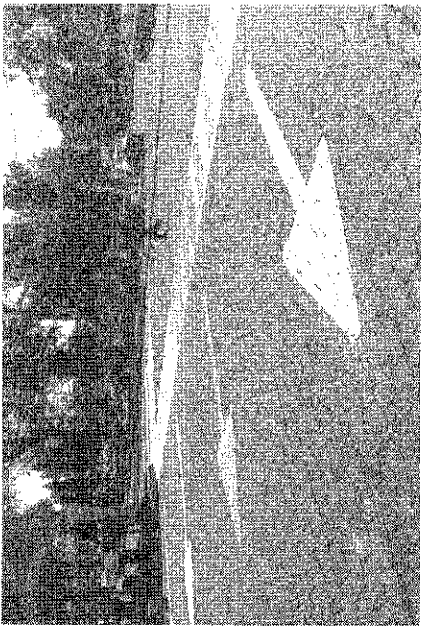
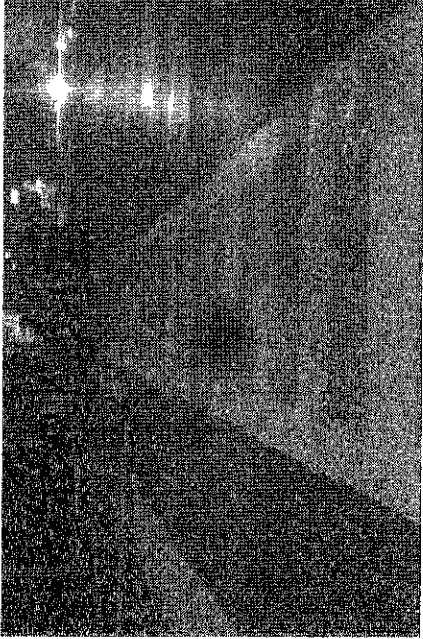

COL. VENUSTIANO CARRANZA.

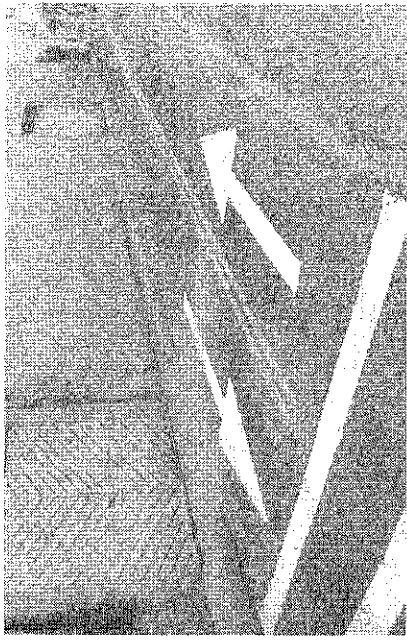
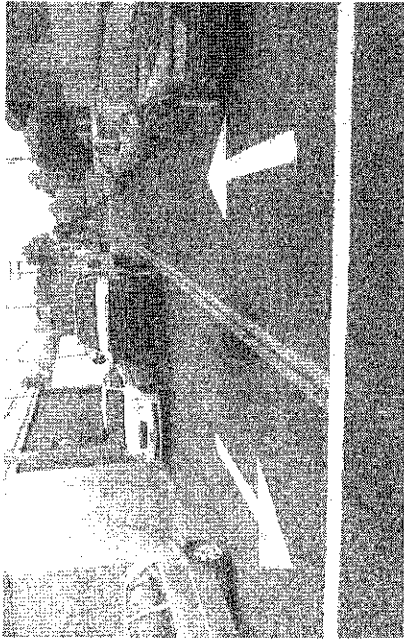

COL. XOCOYAHUALCO.

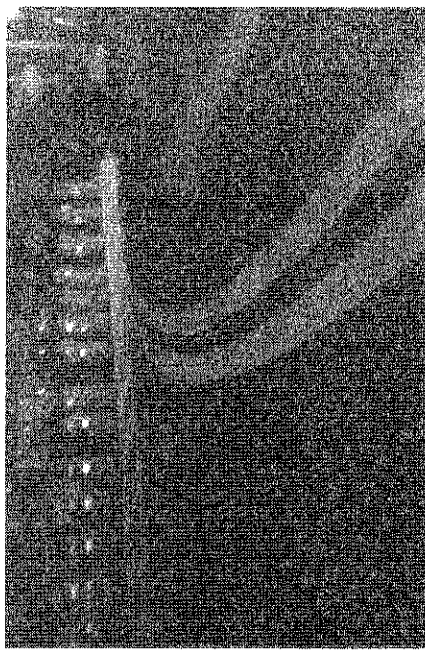
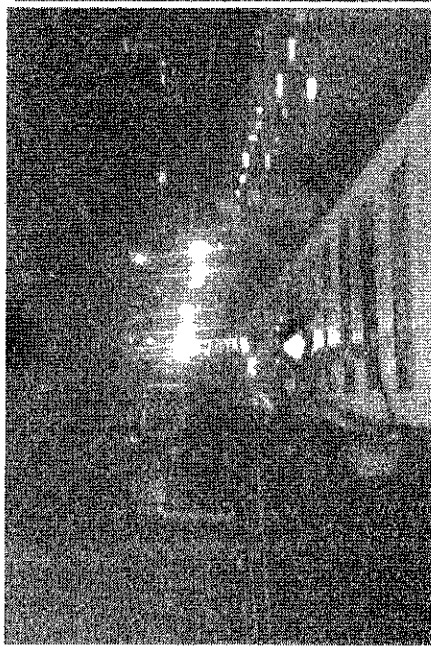



M. AYUNTAMIENTO
CONSTITUCIONAL
DE TLAXCALA
2016 - 2018

DIRECCIÓN GENERAL DE SERVICIOS
URBANOS
SUBDIRECCIÓN DE ALUMBRADO PÚBLICO Y
VIALIDADES.
DEPARTAMENTO DE BACHEO Y
SEÑALIZACIÓN VIAL.

TDR

TLAXCALA DE BAZ
GOBIERNO ABIECTO 2015

FRACC. BOSQUES DE MÉXICO.

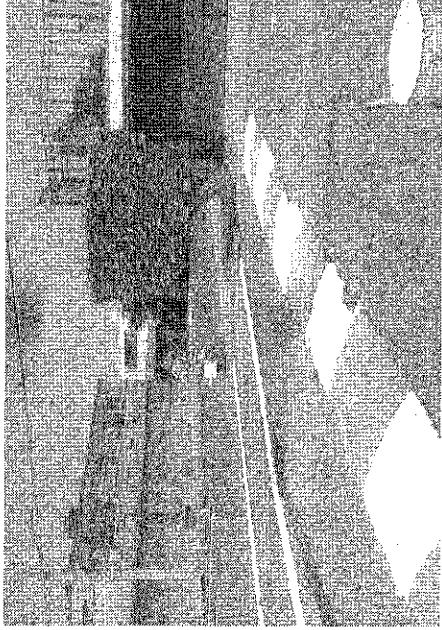

FRACC. JACARANDAS.

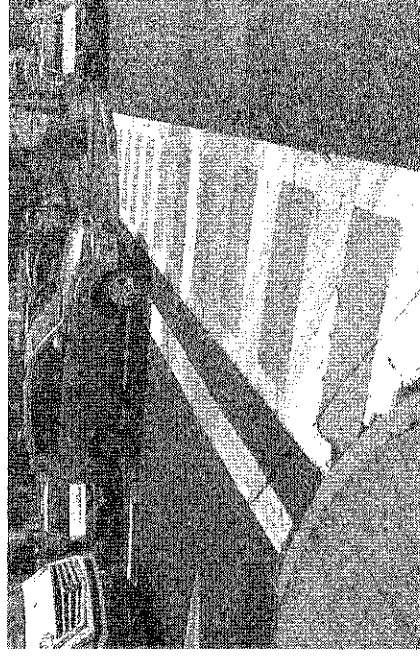
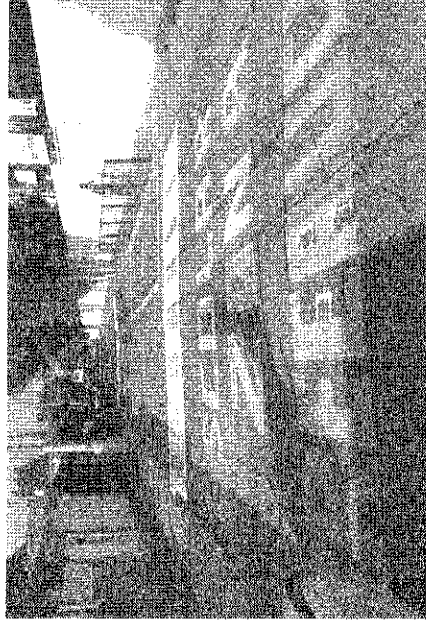

Plaza Dr. Gustavo Baz s/n, Col. Centro, C.P. 54000 Tlaxtepan de Baz, Edo. de Mex.
Número telefónico del área y extensiones
tlaxtepanito.gob.mx