



**JOSE LUIS ORTIZ VALADEZ**  
 OIVL590515893  
 Domicilio Fiscal  
 JUAN ALVAREZ 404  
 Col. FRANCISCO MURGUIA 50130  
 TOLUCA TOLUCA Estado de México México  
 Tel. 7222153781

**Factura No: 1296**  
**FOLIO FISCAL (UUID):**  
 6529D49B-60CE-4646-9903-E3268101F78D  
**NO. DE SERIE DEL CERTIFICADO DEL SAT:**  
 00001000000403498740  
**NO. DE SERIE DEL CERTIFICADO DEL EMISOR:**  
 00001000000301607854  
**FECHA Y HORA DE CERTIFICACIÓN:**  
 2017-05-18T21:23:24  
**FECHA Y HORA DE EMISIÓN DE CFDI:**  
 2017-05-18T21:18:23

**CLIENTE:** INSTITUTO DE SEGURIDAD SOCIAL DEL ESTADO DE MÉXICO Y MUNICIPIOS  
**RFC:** ISS690901DM0  
**DIRECCIÓN:** AVENIDA MIGUEL HIDALGO PONIENTE 600 LA MERCED C.P. 50080 TOLUCA TOLUCA ESTADO DE MEXICO MEXICO

**Régimen Fiscal:** Régimen Intermedio de las Personas Físicas con Actividades Empresariales  
**Lugar de Expedición:** TOLUCA, Estado de México  
**Forma de Pago:** Pago en una sola exhibición  
**Método de Pago:** 03 TRANSFERENCIA  
**Fecha de Expedición:** 18 mayo 2017  
**Clave de Moneda:** MXN

| CANTIDAD | UNIDAD DE MEDIDA | NO. IDENTIFICACIÓN | DESCRIPCIÓN   | PRECIO UNITARIO | IMPORTE      |
|----------|------------------|--------------------|---|-----------------|--------------|
| 99.00    | CIENTO           | 1                  | IMPRESIÓN DIGITAL DE GUIA MAYO DEL 2017 "CONTROL Y SEGUIMIENTO DE LA SALUD EN LA NIÑA Y EL NIÑO MENOR DE 5 AÑOS EN EL PRIMER NIVEL DE ATENCIÓN" TAMAÑO CARTA, IMPRESAS A 1X1 TINTAS EN PAPEL BOND DE 90 GRS., FORROS IMPRESOS A 4X4 TINTAS EN PAPEL COUCHE DE 150 GRS. ENGRAPADAS A CABALLO | \$ 208.00       | \$ 20,592.00 |

RECIBÍ BIEN Y/O SERVICIO AMPARADO POR ESTE DOCUMENTO A SATISFACCIÓN

NOMBRE: Ingrid Paola Hernández Martínez

CARGO: Ed. de la Unidad

FIRMA: [Firma]

FECHA DE RECEPCIÓN: 19/05/2017

UNIDAD DE COMUNICACIÓN SOCIAL  
203F 13000

AUTORIZACIÓN DE IMAGEN INSTITUCIONAL

MA. DEL ROSARIO FIGUEROA BERMÚDEZ  
RESPONSABLE DE IMAGEN INSTITUCIONAL

FIRMA: [Firma] FECHA: 19/05/2017

UNIDAD DE COMUNICACIÓN SOCIAL  
203F 13000

IMPORTE CON LETRA: VEINTITRES MIL OCHOCIENTOS OCHENTA Y SEIS PESOS, 72/100 MXN

**SUBTOTAL:** \$ 20,592.00  
**IVA (IVA 16.00%):** \$ 3,294.72  
**TOTAL:** \$ 23,886.72

**SELLO DIGITAL DEL CFDI**

WlgnYmVhlcAXZVW64wGaQkgw6XpAMRS8AY50My4kzEzHj1vmlgrQzhVAJsoeR0iSk3ucdQhVYLX3jheYY0FR4X0eE7cb4FvGKWIL7a81jMS38m7FOx6VSSBY+syEsw+TdcMgTrDDaSiRiONKqYs4P3bBr0Cgk=

**SELLO DIGITAL DEL SAT**

0ledFym#0UOnZqWDMgpmDcbP7tzyGh9Hs807gGNSkFqbXqaNn45qeL3thycXZzwJ0+CuMRcG3H8aTeVb2M/113b5FYyW5iyRfH9i7+isTKBwVzZkgo11UokdWYXk665Zp4uvXpS9NLd2+Q78LPle1rCTRPy3zPM0cmnVzrE8KUI0E1mzOGFZbFRzbx3E5s3k3MqZn8lauDamlVXFfmerTEHhA/Ow4bm8BLUZ7s75MWFryUwarWhZhw5DqJnaP11wjt1hwYd33yyYGzx6Tds3ZP+u119uCs6GaB8muYUhmERvVMP#B90YmJUTwWQ=

**CADENA ORIGINAL DEL COMPLEMENTO DE CERTIFICACIÓN DIGITAL DEL SAT**

||1|0|6529D49B-60CE-4646-9903-E3268101F78D|2017-05-18T21:23:24|WlgnYmVhlcAXZVW64wGaQkgw6XpAMRS8AY50My4kzEzHj1vmlgrQzhVAJsoeR0iSk3ucdQhVYLX3jheYY0FR4X0eE7cb4FvGKWIL7a81jMS38m7FOx6VSSBY+syEsw+TdcMgTrDDaSiRiONKqYs4P3bBr0Cgk=|00001000000403498740|

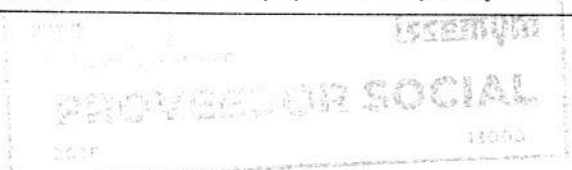

Facturar en línea®  
 Descargue gratis este comprobante en formato digital.XML ingresando a: [www.fel.mx/xml](http://www.fel.mx/xml)

Proveedor Autorizado de Certificación Folio 55029  
[www.fel.mx](http://www.fel.mx)

```

<?xml version="1.0" encoding="UTF-8"?>
<cfdi:Comprobante xmlns:cfdi="http://www.sat.gob.mx/cfd/3" xsi:schemaLocation="http://www.sat.gob.mx/cfd/3
http://www.sat.gob.mx/sitio_internet/cfd/3/cfdv32.xsd" LugarExpedicion="TOLUCA, Estado de México" metodoDePago="03 TRANSFERENCIA"
tipoDeComprobante="ingreso" total="23886.72" Moneda="MXN" subTotal="20592.00"
certificado="MIEXzCCA0egAwIBAgIUMDAwMDEwMDAwMDAzMDE2MDEc4NTQwDQYJKoZIhvcNAQEFBQAwggGKMTgwNgYDVQQDDC9BLkMuIGRlbG
noCertificado="00001000000301607854" formalDePago="Pago en una sola exhibición"
sello="WlgnymxVhfcAX4ZVW64wGaQkgwBXpAMRS8AkY50Mry4kzEzlrj1vmlgrQxh/AJs0eR0tSkj3uefQhjVYLXBjhsYiY0/RHXCwE7cb4FxGkWffLj7a81fjM
fecha="2017-05-18T21:18:23" folio="1296" version="3.2" xmlns:xsi="http://www.w3.org/2001/XMLSchema-instance">
- <cfdi:Emisor nombre="JOSE LUIS ORTIZ VALADEZ" rfc="OIVL590515893">
  <cfdi:DomicilioFiscal codigoPostal="50130" pais="México" estado="Estado de México" municipio="TOLUCA" localidad="TOLUCA" colonia="FRANCISCO
MURGUA" noExterior="404" calle="JUAN ALVAREZ"/>
  <cfdi:RegimenFiscal Regimen="Régimen Intermedio de las Personas Físicas con Actividades Empresariales"/>
</cfdi:Emisor>
- <cfdi:Receptor nombre="INSTITUTO DE SEGURIDAD SOCIAL DEL ESTADO DE MÉXICO Y MUNICIPIOS" rfc="ISS690901DM0">
  <cfdi:Domicilio codigoPostal="50080" pais="MEXICO" estado="ESTADO DE MEXICO" municipio="TOLUCA" localidad="TOLUCA" colonia="LA
MERCED" noExterior="600" calle="AVENIDA MIGUEL HIDALGO PONIENTE"/>
</cfdi:Receptor>
- <cfdi:Conceptos>
  <cfdi:Concepto importe="20592.00" valorUnitario="208.00" descripcion="IMPRESIÓN DIGITAL DE GUIA MAYO DEL 2017 "CONTROL Y
SEGUIMIENTO DE LA SALUD EN LA NIÑA Y EL NIÑO MENOR DE 5 AÑOS EN EL PRIMER NIVEL DE ATENCIÓN" TAMAÑO CARTA,
IMPRESAS A IXI TINTAS EN PAPEL BOND DE 90 GRS., FORROS IMPRESOS A 4X4 TINTAS EN PAPEL COUCHE DE 150 GRS.
ENGRAPADAS A CABALLO" noIdentificacion="1" unidad="CIENTO" cantidad="99.00"/>
</cfdi:Conceptos>
- <cfdi:Impuestos totalImpuestosTrasladados="3294.72">
  - <cfdi:Traslados>
    <cfdi:Traslado importe="3294.72" tasa="16.00" impuesto="IVA"/>
  </cfdi:Traslados>
</cfdi:Impuestos>
- <cfdi:Complemento>
  <tfd:TimbreFiscalDigital xsi:schemaLocation="http://www.sat.gob.mx/TimbreFiscalDigital
http://www.sat.gob.mx/TimbreFiscalDigital/TimbreFiscalDigital.xsd" version="1.0"
selloSAT="OiedFymHXUQnZqWDMgxpMDbcPTIzyGh9Hs8O7gGN6kFIqBxqaNn45qeLi3IhyoXZuwJ0+tCuMRcG3Hk8eTeVb2IM/Ii3b5FYyW5i/y
noCertificadoSAT="00001000000403498740"
selloCFD="WlgnymxVhfcAX4ZVW64wGaQkgwBXpAMRS8AkY50Mry4kzEzlrj1vmlgrQxh/AJs0eR0tSkj3uefQhjVYLXBjhsYiY0/RHXCwE7cb4Fy
FechaTimbrado="2017-05-18T21:23:24" UUID="6529D49B-60CE-4646-9903-E3268101F78D"
xmlns:tfd="http://www.sat.gob.mx/TimbreFiscalDigital"/>
</cfdi:Complemento>
</cfdi:Comprobante>

```



gob.mx

Verificación de Comprobantes Fiscales Digitales por Internet

A través de esta opción, Usted podrá verificar si el comprobante fue Certificado por el SAT

Folio Fiscal

RFC Emisor

RFC Receptor

Proporcione los dígitos de la imagen  Verificar CFDI



| RFC del Emisor                       | Nombre o Razón Social del Emisor | RFC del Receptor        | Nombre o Razón Social del Receptor                              |
|--------------------------------------|----------------------------------|-------------------------|---|
| OIVL590515893                        | JOSE LUIS ORTIZ VALADEZ          | ISS690901DM0            | INSTITUTO DE SEGURIDAD SOCIAL DEL ESTADO DE MÉXICO Y MUNICIPIOS |
| Folio Fiscal                         | Fecha de Expedición              | Fecha Certificación SAT | PAC que Certificó   |
| 6529D49B-60CE-4646-9903-E3268101F78D | 2017-05-18T21:18:23              | 2017-05-18T21:23:24     | FLI081010EK2  |
| Total del CFDI                       | Efecto del Comprobante           | Estado CFDI             |   |
| \$23,886.72                          | ingreso                          | Vigente                 |   |

Imprimir



GOBIERNO DEL  
ESTADO DE MÉXICO

## Boletín de Empresas Contratistas y/o Proveedores Objetados en el Estado de México y Otras Entidades

La búsqueda de **JOSE LUIS ORTIZ VALADEZ** no encontró ningún resultado en el Boletín de Empresas Objetadas.

### Datos de Control de la Consulta

Cuenta: INGR.MADRIGAL    Usuario: INGRID PAOLA MADRIGAL MARTINEZ  
Fecha de Consulta: viernes, 19 de mayo de 2017 10:37:28 a.m.  
Búsqueda: **JOSE LUIS ORTIZ VALADEZ**