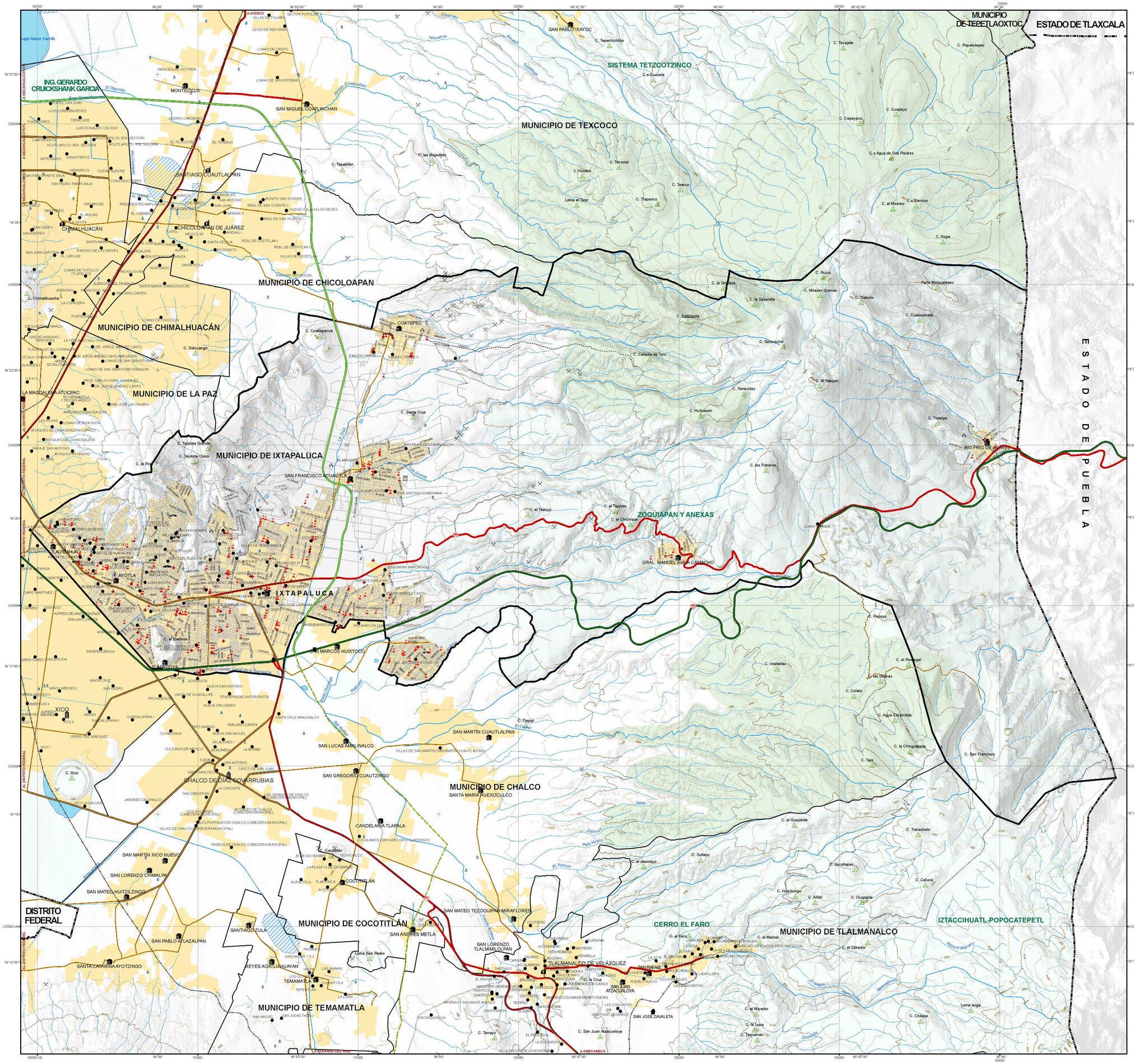

Mapa Municipal Ixtapaluca

POBLACIONES

- Zona urbana
- Ciudad
- Villa
- Pueblo
- Ranchería
- Otra Categoría

CARRETERAS

Federal de cuota
- 4 carriles

Federal libre
- 6 carriles y más
- 4 carriles
- 2 carriles
- 3 carriles

Estatal de cuota
- 4 carriles

En proyecto
- 4 carriles

Libre pavimentada
- 6 carriles y más
- 4 carriles
- 2 carriles

Revestida
- 2 carriles

Otras vías
- Pavimentada
- Revestida
- Terracería
- Brecha
- Camino
- Caseta de peaje
- Vía férrea

INFRAESTRUCTURA Y SERVICIOS

- Escuela
- Iglesia
- Centro de salud
- Cementerio
- Centro cultural
- Terminal
- Estación de policía

LIMITE

- Estatal
- Municipal

OROGRAFÍA

- Otra elevación
- Curvas de nivel con equidistancia de 100 metros
- Relieve

HIDROLOGÍA

- Cuerpo de agua
- Zona sujeta a inundación
- Río, arroyo
- Pozo

OTRO RASGO

- Área natural protegida
- Bosque
- Mina

CONTEXTO ESTATAL

Escala 1:35 000

1 0.5 0 1 2 3

Kilómetros

DATOS DE CONSTRUCCIÓN

Proyección Universal Transversa de Mercator (UTM)

Datum WGS84

Esferoide WGS84

Gradícula en coordenadas geográficas a cada 2.5 minutos

Cuadrícula UTM a cada 5 kilómetros

Edición 2012

FUENTES

GEM, Áreas Naturales Protegidas, GEM/SMA, Toluca, México. 2009.
GEM, Base de Datos de Minas, GEM/SEDECO/FOMEC/GEM, Toluca, México. 2009.
GEM, Carta Geográfica del Estado de México, GEM/GECEM, Toluca, México, 2010.
GEM, División Política del Estado de México GEM/GECEM, Toluca, México. 2012.
GEM, Espacomapa de Carreteras del Estado de México GEM/GECEM, Toluca, México. 2010.
GEM, Fuentes de Abastecimiento de agua, GEM/SAOPICAEM, Toluca, México. S/F.
GEM, Nomenclátor de Localidades del Estado de México, GEM/IGECEM, Toluca, México. 2010.
GEM, Plan de Desarrollo Urbano de Ixtapaluca, GEM/Secretaría de Desarrollo Urbano, Toluca, México. 2009.

Solicitamos a los usuarios notificar a la Dirección de Geografía los posibles errores u omisiones que pudieran presentarse en el mapa, en la Av. Valentín Gómez Farías No. 402 Col. Francisco Murguía (El Ranchito) C.P. 50130, Toluca de Lerdo, México.
Al teléfono (01 722) 2141063, e-mail: igecem@edomex.gob.mx

SECRETARÍA DE FINANZAS
INSTITUTO DE INFORMACIÓN E INVESTIGACIÓN
GEOGRÁFICA, ESTADÍSTICA Y CATASTRAL DEL ESTADO DE MÉXICO

LERDO PONIENTE No 101 INT. 303, COL. CENTRO, TOLUCA DE LERDO, ESTADO DE MÉXICO, C.P. 50000
TEL'S: 01 (722) 213 54 74, 215 84 82, 214 83 37 / FAX 214 5 25 http://igecem.edomex.gob.mx/